



PROVINCIAL WATERWORKS AUTHORITY

แผนปฏิบัติการ

ประจำปีงบประมาณ 2568



ที่ได้รับ

จัดสรรงบประมาณ



การประปาส่วนภูมิภาค
ปุ๋ย-ปิ่น-เพื่อปวงชน-สู่ความยั่งยืน

คำนำ

การประปาส่วนภูมิภาค(กปภ.) ในฐานะหน่วยงานที่มีภารกิจในการจัดหา น้ำสะอาดบริการในพื้นที่รับผิดชอบทั่วประเทศ (ยกเว้น กรุงเทพมหานคร นนทบุรี และสมุทรปราการ) เพื่อยกระดับคุณภาพชีวิตของประชาชน โดยการให้บริการน้ำประปาที่ได้มาตรฐานอย่างทั่วถึงและเพียงพอรวมถึงการตอบสนองนโยบายรัฐบาลด้านสาธารณสุขปโมคขั้นพื้นฐาน

เพื่อให้ กปภ. มีการดำเนินงานที่บรรลุวัตถุประสงค์ตามภารกิจดังกล่าว จึงได้จัดทำแผนปฏิบัติการประจำปีงบประมาณ 2568 (เพื่อขอรับจัดสรรงบประมาณ) ฉบับนี้ขึ้น โดยมีความสอดคล้องเชื่อมโยงกับยุทธศาสตร์ชาติ 20 ปี (พ.ศ.2561 - 2580) แผนแม่บทภายใต้ยุทธศาสตร์ชาติ แผนพัฒนาเศรษฐกิจและสังคมแห่งชาติฉบับที่ 13 (พ.ศ.2566-2570) ยุทธศาสตร์การบริหารจัดการทรัพยากรน้ำ แผนยุทธศาสตร์กระทรวงมหาดไทย นโยบายสำคัญของรัฐบาล และยุทธศาสตร์องค์กร พ.ศ. 2566-2570 ของ กปภ. (ทบทวน พ.ศ. 2567) เพื่อมุ่งไปสู่การเป็น กปภ. 4.0 โดยให้ความสำคัญกับการนำเทคโนโลยีมาใช้พัฒนาการดำเนินงานขององค์กร พร้อมกับการพัฒนาศักยภาพบุคลากร การสร้างความเชี่ยวชาญเฉพาะด้าน ตลอดจนการนำนวัตกรรมเข้ามาช่วยขับเคลื่อนการบริหารองค์กรให้ครอบคลุมทุกด้าน เพื่อให้ผลการดำเนินงานบรรลุวัตถุประสงค์และสถานะการเงินขององค์กรให้มีความมั่นคงและยั่งยืนต่อไป



**Change
for Good**
กระทรวงศึกษาไทย



กรมประปาส่วนภูมิภาค
มุ่ง - บ่ม - พัฒนาคุณภาพ
สู่ความยั่งยืน

สารบัญ

1. ทิศทางขององค์กร	1
2. ทิศทางและตำแหน่งทางยุทธศาสตร์ (STRATEGIC POSITIONING)	2
3. ความเชื่อมโยงระหว่าง แผนฯ ภายนอกกับยุทธศาสตร์องค์กร	3
4. แผนที่ยุทธศาสตร์องค์กร ของ กปภ. (STRATEGY MAP)	4
5. ยุทธศาสตร์ กลยุทธ์ ตัวชี้วัด แผนปฏิบัติการ และงบประมาณ	6
7. แผนปฏิบัติการประจำปีงบประมาณ 2568	14
วัตถุประสงค์เชิงยุทธศาสตร์ SO1 สร้างความเข้มแข็งและรักษามาตรฐานของระบบประปา	15
วัตถุประสงค์เชิงยุทธศาสตร์ SO2 สร้างความมั่นคงและยั่งยืนให้กับองค์กร โดยใช้ทรัพยากรอย่างมีประสิทธิภาพ รวมทั้งคำนึงถึงสังคมและสิ่งแวดล้อม	52
วัตถุประสงค์เชิงยุทธศาสตร์ SO3 สร้างความพร้อมของบุคลากรในการขับเคลื่อนองค์กร	120
วัตถุประสงค์เชิงยุทธศาสตร์ SO4 ยกกระดับความผูกพันและสร้างประสบการณ์ที่ดีแก่ลูกค้า	154



**Change
for Good**
กระทรวงศึกษาธิการ



กรมประสาธน์ศึกษา
มุ่ง - บ่ม - พัฒนา - ส่งเสริม

1. ทิศทางขององค์กร

วิสัยทัศน์ (Vision)

มุ่งสู่องค์กรที่เป็นเลิศและยั่งยืน
ด้านการให้บริการและบริหารจัดการน้ำประปา
(Leading to be a high performing and sustainable organization with
excellent waterworks services)

พันธกิจ

1. ผลิต จัดส่ง และจำหน่ายน้ำประปาที่มีคุณภาพ อย่างเพียงพอและทั่วถึง
2. สำรวจ จัดหาแหล่งน้ำดิบ
3. จัดให้ได้มาซึ่งน้ำดิบ เพื่อใช้ในการผลิต จัดส่งและจำหน่ายน้ำประปา
4. ส่งเสริมธุรกิจการประปา
5. ดำเนินธุรกิจอื่นที่เกี่ยวข้อง หรือต่อเนื่องกับธุรกิจการประปา

ค่านิยม

มุ่ง - มั่น - เพื่อปวงชน - สู่อายยืน



2. ทิศทางและตำแหน่งทางยุทธศาสตร์(Strategic Positioning)

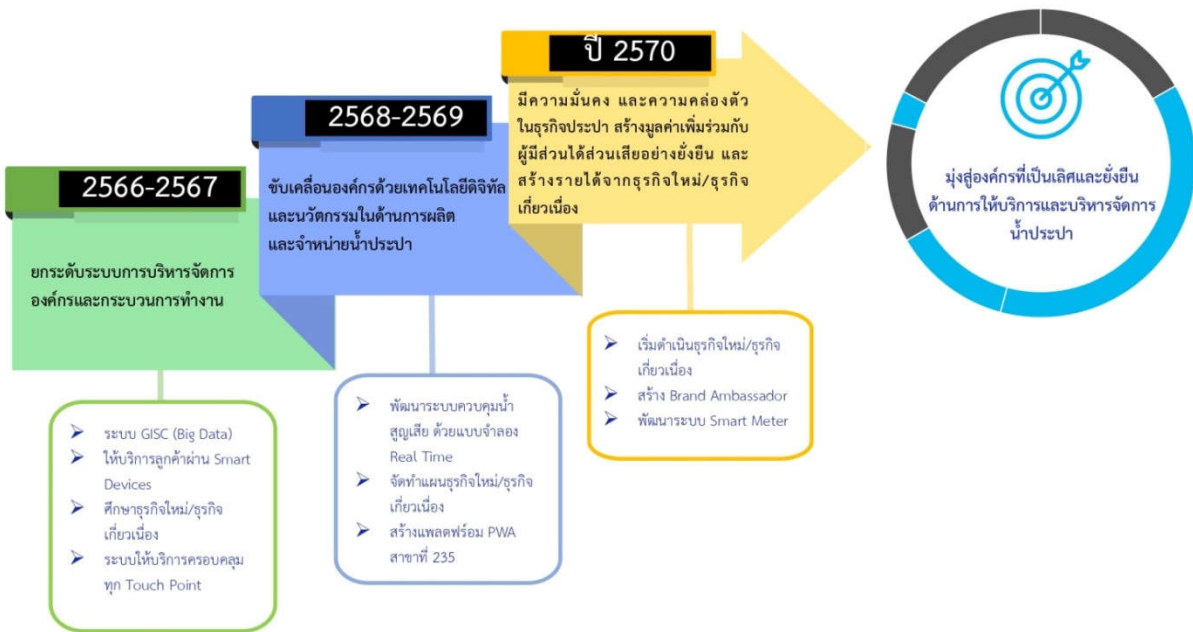

3. ความเชื่อมโยงระหว่าง แผนฯ ภายนอกกับยุทธศาสตร์องค์กร

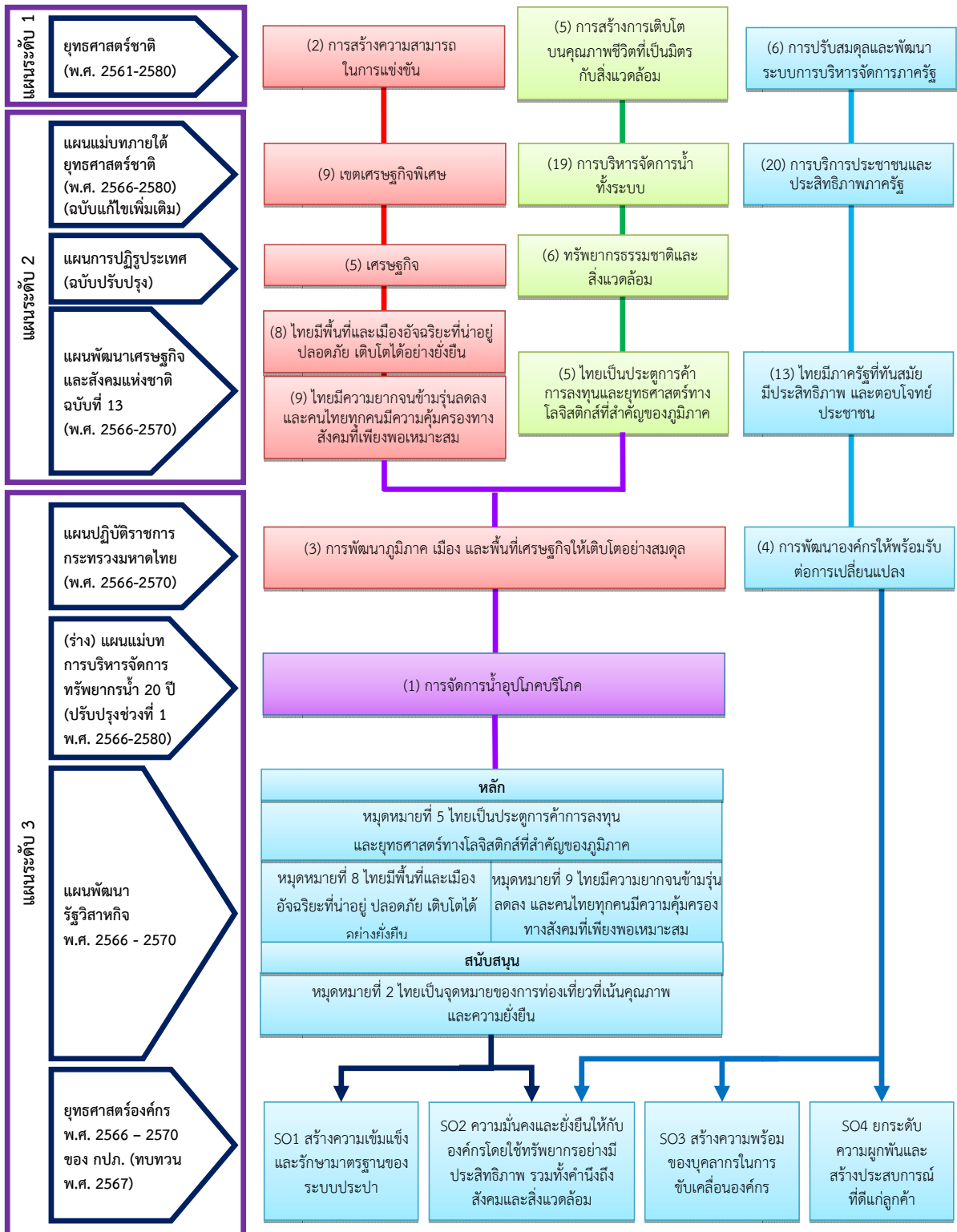



4.แผนที่ยุทธศาสตร์องค์กร ของ กปภ. (Strategy Map)

วิสัยทัศน์ : มุ่งสู่องค์กรที่เป็นเลิศและยั่งยืน ด้านการให้บริการและบริหารจัดการน้ำประปา

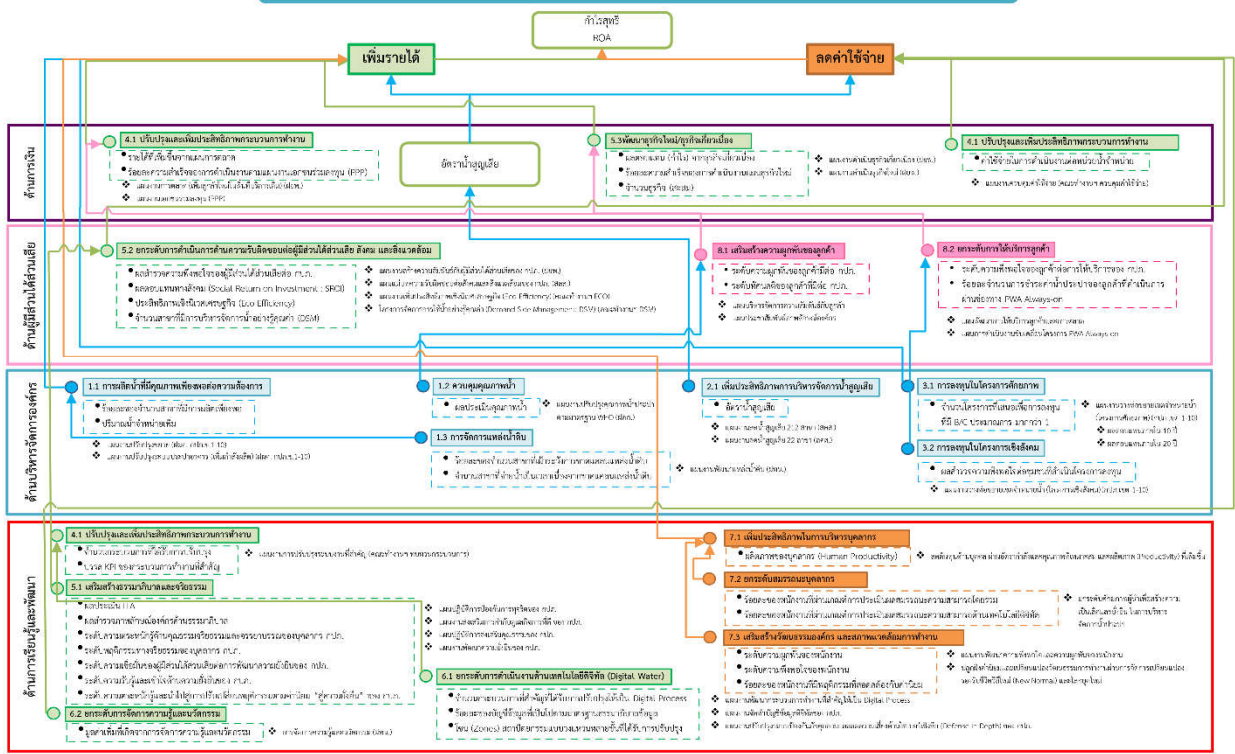

วิสัยทัศน์ : มุ่งสู่องค์กรที่เป็นเลิศและยั่งยืน ด้านการให้บริการและบริหารจัดการน้ำประปา

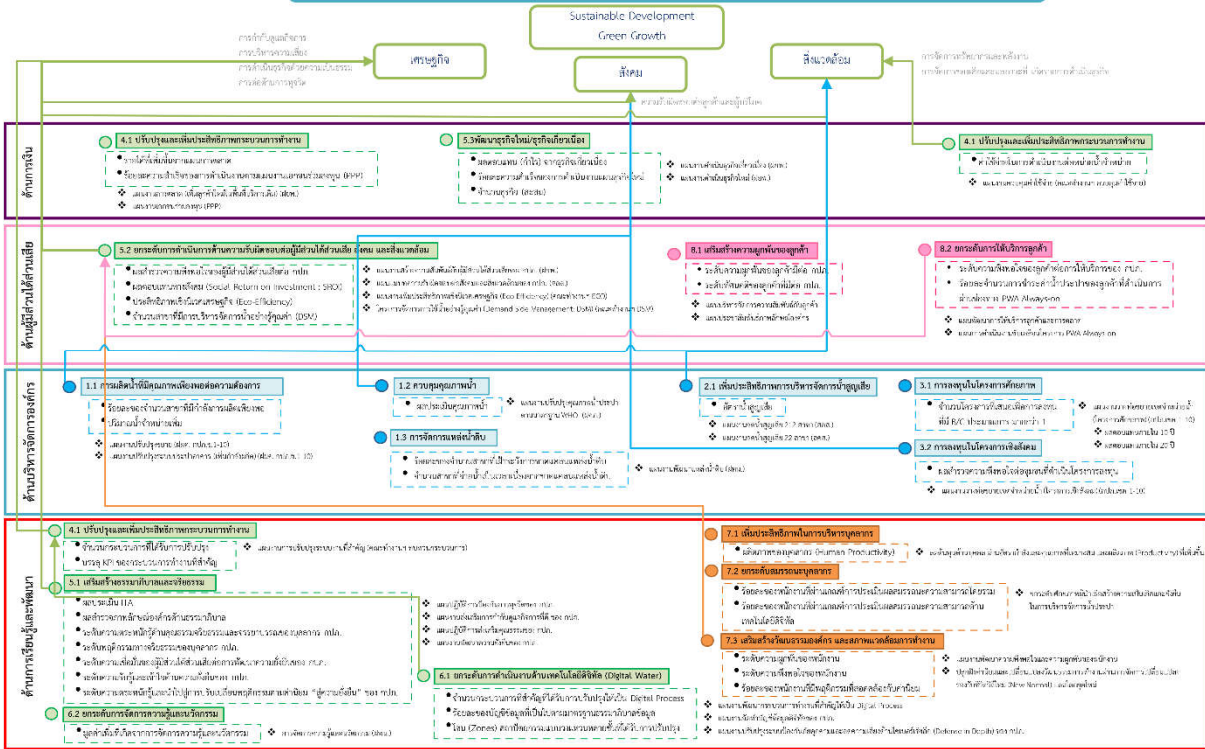

- SO1
- SO2
- SO3
- SO4



5. ยุทธศาสตร์ กลยุทธ์ ตัวชี้วัด แผนปฏิบัติการ และงบประมาณ

KEY GOAL	ตัวชี้วัด	หน่วย	เป้าหมาย	INITIATIVES	จำนวนโครงการ	งบประมาณวงเงินเต็มโครงการ			ผู้รับผิดชอบ	
						งบลงทุน	งบทำการ	รวม		
SO1 สร้างความเข้มแข็งและรักษามาตรฐานของระบบประปา						1,356	8,423.1985	1,829.6793	10,252.8778	
พัฒนามาตรฐานของระบบประปา	S1 พัฒนาระบบการผลิตให้เพียงพอและได้มาตรฐาน				236	6,154.2040	361.9882	6,516.1922		
ด้วยการลงทุนอย่างคุ้มค่า	กลยุทธ์ 1.1 ผลิตน้ำที่มีคุณภาพเพียงพอต่อความต้องการ				40	4,214.3760	0.0000	4,214.3760		
	KPI	ร้อยละของจำนวนสาขาที่มีกำลังผลิตเพียงพอ	ร้อยละ	92	1.1.1 แผนงานปรับปรุงขยาย	6	2,905.4670	0.0000	2,905.4670	ฝผค.
	KPI	ปริมาณน้ำจำหน่ายเพิ่ม	ล้าน ลบ.ม.	49						กปก.เขต 1-10
	KRI	ร้อยละความสำเร็จในแผนงานปรับปรุงขยาย	ร้อยละ	100	1.1.2 แผนงานปรับปรุงประปาอาคาร (เพิ่มกำลังผลิต)	34	1,308.9090	0.0000	1,308.9090	ฝผค.
	KRI	ร้อยละความสำเร็จในแผนงานปรับปรุงประปาอาคาร (เพิ่มกำลังผลิต)	ร้อยละ	100						กปก.เขต 1-10
	กลยุทธ์ 1.2 ควบคุมคุณภาพน้ำ				175	1,691.2614	361.9882	2,053.2496		
	KPI	ผลประเมินคุณภาพน้ำ	ร้อยละ	100	1.2.1 แผนงานปรับปรุงคุณภาพน้ำประปาทตามมาตรฐาน WHO	175	1,691.2614	361.9882	2,053.2496	ฝผค.
	KRI	ร้อยละความสำเร็จในแผนงานปรับปรุงคุณภาพน้ำประปา	ร้อยละ	100						
	กลยุทธ์ 1.3 บริหารจัดการแหล่งน้ำดิบ				21	248.5666	0.0000	248.5666		
	KPI	ร้อยละของจำนวนสาขาที่เฝ้าระวังการขาดแคลนแหล่งน้ำดิบ	ร้อยละ	24	1.3.1 แผนงานพัฒนาแหล่งน้ำดิบ	21	248.5666	0.0000	248.5666	ฝทน.
KPI	จำนวนสาขาที่จ่ายน้ำเป็นเวลาเนื่องจากขาดแคลนแหล่งน้ำดิบ	สาขา	4							
KRI	ร้อยละความสำเร็จในแผนงานพัฒนาแหล่งน้ำ	ร้อยละ	100							



KEY GOAL	ตัวชี้วัด	หน่วย	เป้าหมาย	INITIATIVES	จำนวนโครงการ	งบประมาณวงเงินเต็มโครงการ			ผู้รับผิดชอบ
						งบลงทุน	งบทำการ	รวม	
S2 บริหารจัดการน้ำสูญเสีย					499	1,055.3438	1,467.6911	2,523.0349	
กลยุทธ์ 2.1 เพิ่มประสิทธิภาพการบริหารจัดการน้ำสูญเสีย					499	1,055.3438	1,467.6911	2,523.0349	
KPI	อัตราน้ำสูญเสีย	ร้อยละ	28.20	2.1.1 แผนงานลดน้ำสูญเสีย 212 สาขา	468	1,055.3438	0.0000	1,055.3438	สคส.
				2.1.2 แผนงานลดน้ำสูญเสีย 22 สาขา	11	0.0000	1,216.5911	1,216.5911	สคส.
KRI	ร้อยละความสำเร็จของแผนงานลดน้ำสูญเสีย	ร้อยละ	100	2.1.3 งานเพื่อสนับสนุนกิจกรรมน้ำสูญเสียเชิงรุก	10	0.0000	105.0000	105.0000	สคส.
				2.1.4 งานจ้างสำรวจน้ำสูญเสียเชิงรุก ALC	10	0.0000	146.1000	146.1000	สคส.
S3 สร้างความคุ้มค่าในการลงทุน					621	1,213.6507	0.0000	1,213.6507	
กลยุทธ์ 3.1 ลงทุนในโครงการศักยภาพ					387	455.8605	0.0000	455.8605	
KPI	จำนวนโครงการที่เสนอเพื่อการลงทุนที่มี B/C ประเมินการ มากกว่า 1	โครงการ	>10	3.1.1 แผนงานวางท่อขยายเขตจำหน่ายน้ำ (โครงการศักยภาพ)	387	455.8605	0.0000	455.8605	กปภ.เขต 1-10 กปภ. 234 สาขา
KRI	ร้อยละความสำเร็จในแผนงานวางท่อขยายเขตจำหน่ายน้ำ	ร้อยละ	100						
กลยุทธ์ 3.2 ลงทุนในโครงการเชิงสังคม					234	757.7902	0.0000	757.7902	
KPI	ผลสำรวจความพึงพอใจต่อชุมชนที่ดำเนินโครงการลงทุน	คะแนน	4.5	3.2.1 แผนงานวางท่อขยายเขตจำหน่ายน้ำ (โครงการเชิงสังคม)	234	757.7902	0.0000	757.7902	กปภ.เขต 1-10 กปภ. 234 สาขา
KRI	ร้อยละความสำเร็จในแผนงานวางท่อขยายเขตจำหน่ายน้ำ	ร้อยละ	100						



KEY GOAL	ตัวชี้วัด	หน่วย	เป้าหมาย	INITIATIVES	จำนวนโครงการ	งบประมาณวงเงินเต็มโครงการ			ผู้รับผิดชอบ	
						งบลงทุน	งบทำการ	รวม		
SO2 สร้างความมั่นคงและยั่งยืนให้กับองค์กร โดยใช้ทรัพยากรอย่างมีประสิทธิภาพ รวมทั้งคำนึงถึงสังคมและสิ่งแวดล้อม					51	300.4500	69.4240	369.8740		
พัฒนาระบบบริหารจัดการให้มีประสิทธิภาพและประสิทธิผลตอบสนองต่อการเปลี่ยนแปลงโดยคำนึงถึงสิ่งแวดล้อมและการสร้างรายได้จากธุรกิจใหม่/ธุรกิจเกี่ยวเนื่องเพื่อให้เกิดความยั่งยืน	S4 ยกระดับการบริหารจัดการองค์กร				0	0.0000	0.0000	0.0000		
	กลยุทธ์ 4.1 ปรับปรุงและเพิ่มประสิทธิภาพกระบวนการทำงาน				0	0.0000	0.0000	0.0000		
	KPI	จำนวนกระบวนการที่ได้รับการปรับปรุง	จำนวน	20	4.1.1 แผนงานการปรับปรุงระบบงานที่สำคัญ	0	0.0000	0.0000	0.0000	คณะทำงานออกแบบทบทวนและปรับปรุงกระบวนการทำงานที่สำคัญของ กปภ.
	KPI	บรรลุ KPI ของกระบวนการทำงานที่สำคัญ	ร้อยละ	70						
	KRI	ร้อยละความสำเร็จของการทบทวนปรับปรุงกระบวนการทำงานที่สำคัญตามแผน	ร้อยละ	100						
	KPI	รายได้ที่เพิ่มขึ้นจากแผนการตลาด	ล้านบาท	5	4.1.2 แผนงานการตลาด (เพิ่มลูกค้าใหม่ในพื้นที่บริการเดิม)	0	0.0000	0.0000	0.0000	ฝยพ. สสส.
	KRI	ร้อยละความสำเร็จในแผนงานการตลาด	ร้อยละ	100						
	KPI	ค่าใช้จ่ายในการดำเนินงานต่อหน่วยน้ำจำหน่าย	บาท/ลบ.ม.	11.60	4.1.3 แผนงานควบคุมค่าใช้จ่าย	0	0.0000	0.0000	0.0000	คณะทำงานวิเคราะห์ข้อมูลการดำเนินงานและกำหนดกลยุทธ์ในการควบคุมค่าใช้จ่ายของ กปภ. รผบ. รผว.
	KRI	ร้อยละความสำเร็จของแผนงานควบคุมค่าใช้จ่าย	ร้อยละ	100						
	KPI	ร้อยละความสำเร็จของการดำเนินงานตามแผนงานเอกชนร่วมลงทุน (PPP)	ร้อยละ	100	4.1.4 แผนงานเอกชนร่วมลงทุน (PPP)	0	0.0000	0.0000	0.0000	ฝยพ.
KRI	ร้อยละความสำเร็จของการดำเนินงานตามแผนงานเอกชนร่วมลงทุน (PPP)	ร้อยละ	100							



KEY GOAL	ตัวชี้วัด	หน่วย	เป้าหมาย	INITIATIVES	จำนวนโครงการ	งบประมาณวงเงินเต็มโครงการ			ผู้รับผิดชอบ
						งบลงทุน	งบทำการ	รวม	
S5 สร้างความยั่งยืน					19	0.0000	41.4240	41.4240	
กลยุทธ์ 5.1 เสริมสร้างธรรมาภิบาลและจริยธรรม					5	0.0000	1.8500	1.8500	
KPI	ผลประเมิน ITA	คะแนน	≥ 95	5.1.1 แผนปฏิบัติการป้องกันการทุจริตของ กปภ.	1	0.0000	0.4500	0.4500	ผชก.
KRI	ร้อยละความสำเร็จในแผนปฏิบัติการป้องกันการทุจริตของ กปภ.	ร้อยละ	100						
KPI	ผลสำรวจภาพลักษณ์องค์กรด้านธรรมาภิบาล	คะแนน	4.45	5.1.2 แผนส่งเสริมการกำกับดูแลกิจการที่ดีของ กปภ.	1	0.0000	0.1800	0.1800	ผชก.
KRI	ร้อยละความสำเร็จของแผนส่งเสริมการกำกับดูแลกิจการที่ดีของ กปภ.	ร้อยละ	100						
KPI	ระดับความตระหนักรู้ด้านคุณธรรมจริยธรรมของบุคลากร กปภ.	ระดับ	4.37	5.1.3 แผนปฏิบัติการส่งเสริมคุณธรรมของ กปภ.	2	0.0000	1.1000	1.1000	ผชก.
KPI	ระดับพฤติกรรมทางจริยธรรมของบุคลากร กปภ.	ระดับ	4						
KRI	ร้อยละความสำเร็จตามแผน	ร้อยละ	100						
KPI	ระดับความเชื่อมั่นของผู้มีส่วนได้ส่วนเสียต่อการพัฒนาความยั่งยืนของ กปภ.	ระดับ	4.02	5.1.4 แผนงานพัฒนาความยั่งยืนของ กปภ.	1	0.0000	0.1200	0.1200	ผชก.
KPI	ระดับความรู้และเข้าใจด้านความยั่งยืนของ กปภ.	ระดับ	Baseline +0.02						
KPI	ระดับความตระหนักรู้และนำไปสู่การปรับเปลี่ยนพฤติกรรมตามค่านิยม “สู่ความยั่งยืน” ของ กปภ.	ระดับ	-						
KRI	ร้อยละความสำเร็จของแผน	ร้อยละ	100						
กลยุทธ์ 5.2 ยกระดับการดำเนินการด้านความรับผิดชอบต่อผู้มีส่วนได้ส่วนเสีย สังคม และสิ่งแวดล้อม					13	0.0000	29.5740	29.5740	
KPI	ผลสำรวจความพึงพอใจของผู้มีส่วนได้ส่วนเสียต่อ กปภ.	คะแนน	4.50	5.2.1 แผนงานสร้างความสัมพันธ์กับผู้มีส่วนได้ส่วนเสียของ กปภ.	2	0.0000	4.3000	4.3000	ผยพ.
KRI	ระดับความสำเร็จของแผนงานสร้างความสัมพันธ์กับผู้มีส่วนได้ส่วนเสียของ กปภ.	ร้อยละ	100						



KEY GOAL	ตัวชี้วัด		หน่วย	เป้าหมาย	INITIATIVES	จำนวนโครงการ	งบประมาณวงเงินเต็มโครงการ			ผู้รับผิดชอบ
							งบลงทุน	งบทำการ	รวม	
KPI	ผลตอบแทนทางสังคม (Social Return on Investment : SROI)		อัตราส่วน	>1 : 1	5.2.2 แผนปฏิบัติการความรับผิดชอบต่อสังคมและสิ่งแวดล้อมเพื่อเสริมสร้าง	7	0.0000	19.2740	19.2740	ผชล.
KRI	ระดับความสำเร็จของแผนงาน CSR after Process ของ กปภ.		ร้อยละ	100	ความเข้มแข็งให้ชุมชนของ กปภ. (CSR after Process)					
KPI	ประสิทธิภาพเชิงนิเวศเศรษฐกิจ (Eco-Efficiency)		สัดส่วน	1.0000	5.2.3 แผนงานเพิ่มประสิทธิภาพเชิงนิเวศเศรษฐกิจ (Eco-Efficiency)	1	0.0000	1.0000	1.0000	คณะทำงานปรับปรุงประสิทธิภาพเชิงนิเวศเศรษฐกิจ (Eco-efficiency: EE) และคาร์บอนฟุตพริ้นท์องค์กร (Carbon Footprint Organization: CFO) ของ กปภ.
KRI	ระดับความสำเร็จของแผนงานเพิ่มประสิทธิภาพเชิงนิเวศเศรษฐกิจ (Eco-Efficiency)		ร้อยละ	100						
KPI	จำนวนสาขาที่มีการบริหารจัดการน้ำอย่างรู้คุณค่า(DSM)		แห่ง	≥ 40	5.2.4 โครงการจัดการการใช้น้ำอย่างรู้คุณค่า (Demand Side Management: DSM)	3	0.0000	5.0000	5.0000	คณะกรรมการ DSM กปภ.เขต 1-10 กปภ. 234 สาขา ผพท.
KRI	ร้อยละความสำเร็จของการดำเนินงานตามแผน DSM		ร้อยละ	100						
กลยุทธ์ 5.3 พัฒนารูรึกใหม่/รูรึกเกี่ยวข้อง						1	0.0000	10.0000	10.0000	
KPI	ผลตอบแทน (กำไร) จากรูรึกเกี่ยวข้อง		ล้านบาท	10	5.3.1 แผนงานดำเนินรูรึกเกี่ยวข้อง	0	0.0000	0.0000	0.0000	ผยพ.
KRI	การนำแผนรูรึกเกี่ยวข้องสู่การปฏิบัติ		สาขา	N/A						



KEY GOAL	ตัวชี้วัด		หน่วย	เป้าหมาย	INITIATIVES	จำนวนโครงการ	งบประมาณวงเงินเต็มโครงการ			ผู้รับผิดชอบ
							งบลงทุน	งบทำการ	รวม	
KPI	ร้อยละความสำเร็จของการดำเนินงานแผนธุรกิจใหม่	ร้อยละ	100	5.3.2 แผนงานดำเนินธุรกิจใหม่	1	0.0000	10.0000	10.0000	ผยพ.	
KPI	จำนวนธุรกิจ (สะสม)	จำนวน	1							
KRI	ร้อยละความสำเร็จของแผนธุรกิจใหม่	ร้อยละ	100							
S6 สร้างคุณค่าด้วยเทคโนโลยีดิจิทัล และนวัตกรรม						31	290.4500	28.0000	318.4500	
กลยุทธ์ 6.1 กระบวนการดำเนินงานด้านเทคโนโลยีดิจิทัล (Digital Water)						21	290.4500	5.0000	295.4500	
KPI	จำนวนกระบวนการที่สำคัญที่ได้รับการปรับปรุงให้เป็น Digital Process	กระบวนการ	12	6.1.1 แผนงานพัฒนากระบวนการทำงานที่สำคัญ ให้เป็น Digital Process	13	141.5000	0.0000	141.5000	ผชด. สดพ. สปท. สศส.	
KRI	ร้อยละความสำเร็จของการปรับปรุงกระบวนการทำงานที่สำคัญให้เป็น Digital Process ตามเป้าหมายที่กำหนด	ร้อยละ	100							
KPI	ร้อยละของบัญชีข้อมูลที่เป็นไปตามมาตรฐานธรรมาภิบาลข้อมูล	ร้อยละ	60	6.1.2 แผนงานจัดทำบัญชีข้อมูลดิจิทัลของ กปภ.	2	9.0000	0.0000	9.0000	ผชด.	
KRI	ร้อยละความสำเร็จของการจัดทำธรรมาภิบาลข้อมูลของ กปภ.	ร้อยละ	100							
KPI	โซน (Zones) สถาปัตยกรรมแบบวงแหวนหลายชั้นที่ได้รับการปรับปรุง	Zones	Data Zone -External Zone	6.1.3 แผนงานปรับปรุงระบบป้องกันภัยคุกคามและลดความเสี่ยงด้านไซเบอร์เชิงลึก (Defense in Depth) ของ กปภ.	6	139.9500	5.0000	144.9500	ผชด.	
KRI	ร้อยละความสำเร็จของโครงการในการติดตั้งและตั้งค่าตามมาตรฐานความมั่นคงปลอดภัยสารสนเทศ ด้วยสถาปัตยกรรมแบบวงแหวนหลายชั้น	ร้อยละ	100							



KEY GOAL	ตัวชี้วัด	หน่วย	เป้าหมาย	INITIATIVES	จำนวนโครงการ	งบประมาณวงเงินเต็มโครงการ			ผู้รับผิดชอบ	
						งบลงทุน	งบทำการ	รวม		
	กลยุทธ์ 6.2 ยกระดับการจัดการความรู้และนวัตกรรม				10	0.0000	23.0000	23.0000		
	KPI	มูลค่าเพิ่มที่เกิดจากการจัดการความรู้และนวัตกรรม	ล้านบาท	10	6.2.1 การจัดการความรู้และนวัตกรรม	10	0.0000	23.0000	23.0000	ฝปน.
	KRI	ระดับความสำเร็จของแผนงาน	ร้อยละ	100						
SO3 สร้างความพร้อมของบุคลากรในการขับเคลื่อนองค์กร					28	2.0000	123.8950	125.8950		
ย ก ร ะ ต ี บ ช ี ต	S7 บริหารและพัฒนาบุคลากร				28	2.0000	123.8950	125.8950		
ค ว ม ส า ม า ร ธิ	กลยุทธ์ 7.1 เพิ่มประสิทธิภาพในการบริหารบุคลากร				2	0.0000	2.0000	2.0000		
ข อ ง บ u ค ล า ก ร	KPI	ผลผลิตของบุคลากร (Human Productivity)	ล้านบาท/คน	3.55	7.1.1 ลดต้นทุนด้านบุคคล ผ่าน	2	0.0000	2.0000	2.0000	ผชบ.
ใ ห้	KRI	ระดับความสำเร็จของแผนงานตามแผนปฏิบัติการทรัพยากรบุคคลประจำปี	ร้อยละ	100	อัตรากำลังและคุณภาพที่เหมาะสม และ					
ร อ ง ร ี บ ต อ ก าร										
ป เ ล ย ี ย น ป ะ ล ง เ พื่										
อ ุ น ิ บ ส ุ น ุ น ก าร	กลยุทธ์ 7.2 ยกระดับสมรรถนะบุคลากร				17	2.0000	93.0000	95.0000		
ข ึ บ เ ค ล ี ย น อ ุ น ิ บ	KPI	ร้อยละของพนักงานที่ผ่านเกณฑ์การประเมินผลสมรรถนะความสามารถโดยรวม	ร้อยละ	≥98	7.2.1 ยกระดับศักยภาพผู้นำเพื่อสร้าง	17	2.0000	93.0000	95.0000	ฝปน.
	KRI	ระดับความสำเร็จของการพัฒนาบุคลากรตามแผนการพัฒนาบุคลากรประจำปี	ร้อยละ	100	ความเป็นเลิศและยั่งยืน ในการบริหาร					
	KPI	ร้อยละของพนักงานที่ผ่านเกณฑ์การประเมินผลสมรรถนะความสามารถด้านเทคโนโลยีดิจิทัล	ร้อยละ	≥98	จัดการน้ำประปา					
	KRI	ระดับความสำเร็จของการพัฒนาบุคลากรด้านเทคโนโลยีดิจิทัลแผนการพัฒนาบุคลากรประจำปี	ร้อยละ	100						
กลยุทธ์ 7.3 เสริมสร้างวัฒนธรรมองค์กร และสภาพแวดล้อมการทำงาน					9	0.0000	28.8950	28.8950		
	KPI	ระดับความผูกพันของพนักงาน	คะแนน	4.35	7.3.1 แผนงานพัฒนาความพึงพอใจและ	8	0.0000	27.8950	27.8950	ฝปน.
	KPI	ระดับความพึงพอใจของพนักงาน	คะแนน	4.30	ความผูกพันของพนักงาน					ฝกพ.
	KRI	ระดับความสำเร็จของแผนงานเสริมสร้างความพึงพอใจและความผูกพันของพนักงาน	ร้อยละ	100						ฝบท.



KEY GOAL	ตัวชี้วัด		หน่วย	เป้าหมาย	INITIATIVES	จำนวนโครงการ	งบประมาณวงเงินเต็มโครงการ			ผู้รับผิดชอบ
							งบลงทุน	งบทำการ	รวม	
	KPI	ร้อยละของพนักงานที่มีพฤติกรรมที่สอดคล้องกับค่านิยม	ร้อยละ	90	7.3.2 ปลุกฝังค่านิยมและเปลี่ยนแปลงวัฒนธรรมการทำงานผ่านการจัดการเปลี่ยนแปลงรองรับชีวิตวิถีใหม่ (New Normal) และโลกยุคใหม่	1	0.0000	1.0000	1.0000	ฝกพ. ฝบท.
	KRI	ระดับความสำเร็จของแผนงานเสริมสร้างค่านิยมวัฒนธรรมองค์กรของ กปภ	ร้อยละ	100						
SO4 ยกระดับความผูกพันและสร้างประสบการณ์ที่ดีแก่ลูกค้า						5	20.0000	15.8400	35.8400	
ยกระดับความ	S8 สร้างความผูกพันของลูกค้า					5	20.0000	15.8400	35.8400	
ผูกพันและสร้าง	กลยุทธ์ 8.1 เสริมสร้างความผูกพันของลูกค้า					2	0.0000	5.8400	5.8400	
ประสบการณ์ที่ดี	KPI	ระดับความผูกพันของลูกค้าที่มีต่อ กปภ.	คะแนน	4.30	8.1.1 แผนบริหารจัดการความสัมพันธ์กับลูกค้า	1	0.0000	2.3400	2.3400	ฝชล. กปภ.เขต 1-10 กปภ. 234 สาขา
ของลูกค้าในการ	KRI	ร้อยละความสำเร็จของการดำเนินงานตามแผนบริหารจัดการความสัมพันธ์ลูกค้า	ร้อยละ	100						
ใช้บริการ	KPI	ระดับทัศนคติของลูกค้าที่มีต่อ กปภ.	คะแนน	4.30	8.1.2 แผนประชาสัมพันธ์ภาพลักษณ์องค์กร	1	0.0000	3.5000	3.5000	ฝชล.
	KRI	ร้อยละความสำเร็จของการดำเนินงานตามแผนประชาสัมพันธ์ภาพลักษณ์องค์กร	ร้อยละ	100						
กลยุทธ์ 8.2 ยกระดับการให้บริการลูกค้า						3	20.0000	10.0000	30.0000	
	KPI	ระดับความพึงพอใจของลูกค้าต่อการให้บริการของ กปภ.	คะแนน	4.40	8.2.1 แผนพัฒนาการให้บริการลูกค้าและการตลาด	3	20.0000	10.0000	30.0000	ฝชล. กปภ.เขต 1-10 กปภ. 234 สาขา
	KRI	ร้อยละความสำเร็จการดำเนินงานตามแผนพัฒนาการให้บริการลูกค้าและการตลาด	ร้อยละ	100						
	KPI	ร้อยละจำนวนการชำระค่าน้ำประปาของลูกค้าที่ดำเนินการผ่านช่องทาง PWA Always-On	ร้อยละ	42.50	8.2.2 แผนการดำเนินงานขับเคลื่อนโครงการ PWA Always-on	0	0.0000	0.0000	0.0000	ฝชล. ฝชต. กปภ.เขต 1-10 กปภ. 234 สาขา
	KRI	ร้อยละความสำเร็จการดำเนินงานตามแผนการดำเนินงานขับเคลื่อนโครงการ PWA Always-On	ร้อยละ	100						
รวม						1,439	8,735.6485	2,038.8383	10,774.4868	



6. แผนปฏิบัติการประจำปีงบประมาณ 2568 ของการประปาส่วนภูมิภาค



วัตถุประสงค์เชิงยุทธศาสตร์ SO1 สร้างความเข้มแข็งและรักษา มาตรฐานของระบบประปา

เป้าหมาย (KGIs)

“พัฒนามาตรฐานของระบบประปาด้วยการลงทุนอย่างคุ้มค่า”

ภารกิจหลักของ กปภ. คือ การผลิตและจำหน่ายน้ำประปาเพื่อคุณภาพชีวิตที่ดีของประชาชน ดังนั้น กปภ. จึงเร่งดำเนินการขยายเขตการให้บริการ ด้วยระบบประปาที่มีประสิทธิภาพ โดยให้ความสำคัญกับการขยายพื้นที่การให้บริการประปาที่คุ้มค่าทั้งในพื้นที่ศักยภาพ และคุ้มค่าเชิงสังคม ทำให้ประชาชนสามารถเข้าถึงน้ำประปาเพื่อการอุปโภคและบริโภคได้อย่างทั่วถึง การบริหารจัดการน้ำสูญเสีย เพื่อลดและควบคุมน้ำสูญเสีย ซึ่งสูญเสียไปโดยไม่เกิดประโยชน์ และการพัฒนาคุณภาพน้ำประปาให้ได้มาตรฐานอย่างต่อเนื่อง เพื่อพัฒนาน้ำประปาให้ได้มาตรฐาน และสร้างความเชื่อมั่น การยอมรับ รวมถึงความไว้วางใจในคุณภาพน้ำประปาที่ได้มาตรฐานให้แก่ประชาชน

S1พัฒนาระบบการผลิตให้เพียงพอและได้มาตรฐาน	กปภ. มีภารกิจในการให้บริการน้ำประปาในพื้นที่ภูมิภาค ในพื้นที่ 74 จังหวัด มีโครงข่ายท่อครอบคลุมทั่วประเทศ มีความยาวท่อมากกว่า 100,000 กิโลเมตร โดยมีสาขากระจายอยู่ถึง 234 สาขา เพื่อให้บริการน้ำประปาที่มีคุณภาพแก่ประชาชนเป็นสำคัญ นอกจากนี้ กปภ. ยังตอบสนองนโยบายภาครัฐผ่านการดำเนินโครงการต่างๆทำให้ความต้องการใช้น้ำประปาที่สะอาดในส่วนภูมิภาคมีมากขึ้นอย่างต่อเนื่อง ดังนั้น กปภ. มีความจำเป็นต้องเพิ่มศักยภาพการดำเนินงานให้สามารถรองรับความต้องการของประชาชน เช่น การเพิ่มกำลังผลิต ควบคุมคุณภาพน้ำ และบริหารจัดการแหล่งน้ำดิบ เป็นต้น
S2บริหารจัดการน้ำสูญเสีย	เนื่องจากการบริหารจัดการน้ำสูญเสียเป็นความท้าทายในระบบจำหน่ายน้ำของ กปภ. มีท่อจำหน่ายน้ำที่มีอายุการใช้งานนาน เสื่อมสภาพ ประกอบกับสาเหตุอื่นๆ ร่วมด้วย เช่น ท่อบางช่วงรับแรงดันน้ำสูง ภัยพิบัติจากธรรมชาติ และการกระทำจากบุคคลภายนอก เป็นเหตุทำให้ท่อแตกรั่ว จนเกิดเป็นน้ำสูญเสีย นอกจากนี้ยังพบว่า อัตราน้ำสูญเสีย ของ กปภ. มีแนวโน้มสูงขึ้นอย่างต่อเนื่อง และเมื่อวิเคราะห์ จะพบว่า ในบางพื้นที่ ของ กปภ.สาขา มีอัตราน้ำสูญเสียสูง และเริ่มวิกฤตขึ้นเรื่อยๆ ดังนั้น การบริหารจัดการน้ำสูญเสียจึงเป็นประเด็นสำคัญที่ต้องเร่งดำเนินการ โดย กปภ. ควรกำหนดเป้าหมายรายพื้นที่ผนวกกับการใช้เทคโนโลยีและนวัตกรรม เพื่อเพิ่มศักยภาพในการบริหารระบบประปา มุ่งเน้นการบริหารจัดการน้ำสูญเสียในเขตพื้นที่ทั่วไป และเขตพื้นที่วิกฤต อย่างเคร่งครัดและต่อเนื่อง เพื่อควบคุมต้นทุนการผลิต และนำน้ำกลับคืนมาเป็นปริมาณน้ำจำหน่าย เพื่อสร้างรายได้ให้ กปภ. ต่อไป
S3 สร้างความคุ้มค่าในการลงทุน	กปภ. มีความได้เปรียบในการขยายเขตจำหน่ายน้ำซึ่งได้รับความเชื่อมั่นจากลูกค้า โดยมีการวางท่อขยายเขตจากแนวท่อเดิมที่มีอยู่ เพื่อให้บริการน้ำประปาครอบคลุมทุกส่วนของภูมิภาค ทั้งพื้นที่ห่างไกลมีการกระจายตัวของชุมชน พื้นที่ใช้น้ำประเภทอื่นๆ โดยปัจจุบัน กปภ. มีความยาวของท่อส่งน้ำรวมกว่า 100,000 กิโลเมตร อย่างไรก็ตาม การขยายธุรกิจภายใต้งบประมาณที่จำกัด และต้นทุนที่สูง เป็นอีกหนึ่งความท้าทายที่ กปภ. ควรมีการวิเคราะห์และวางแผนในรูปแบบบูรณาการข้อมูลในแต่ละพื้นที่ ทั้งในส่วนของความต้องการของประชาชน กำลังการผลิต ความเพียงพอของแหล่งน้ำ/น้ำดิบในการผลิต รวมทั้ง ต้องพิจารณาถึงความคุ้มค่า/ระยะเวลา/ความพร้อมในการลงทุน ซึ่งข้อมูลดังกล่าวต้องสอดคล้องกับการเจริญเติบโตทางเศรษฐกิจและการขยายตัวของพื้นที่เป้าหมาย ในการลงทุนจำเป็นต้องศึกษาปัจจัยอื่นๆ ที่เกี่ยวข้องร่วมด้วย เช่น การเปลี่ยนแปลงสภาพภูมิอากาศ ทั้งภัยแล้ง อุทกภัย ที่ทำให้ต้องมีการคาดการณ์การใช้น้ำ และบริหารจัดการน้ำดิบให้เพียงพอต่อความต้องการและความคาดหวังของลูกค้า



ยุทธศาสตร์ S1 พัฒนาระบบการผลิตให้เพียงพอและได้มาตรฐาน
กลยุทธ์ 1.1 ผลิตน้ำที่มีคุณภาพเพียงพอต่อความต้องการ
แผนงาน 1.1.1 แผนงานปรับปรุงขยาย

1.แผนงาน	แผนงานก่อสร้างปรับปรุงขยาย														
2.วัตถุประสงค์	เพื่อให้ กปภ.สาขา มีกำลังการผลิตเพียงพอ และมีประสิทธิภาพในการผลิตจ่ายน้ำสอดคล้องกับความต้องการการใช้น้ำที่เพิ่มขึ้น ตามการขยายตัวของเมืองและการเพิ่มขึ้นของประชากรในแต่ละพื้นที่ กปภ. จะต้องดำเนินการศึกษาและคาดการณ์ความต้องการการใช้น้ำในแต่ละพื้นที่ เพื่อใช้วางแผนโครงการก่อสร้างปรับปรุงขยายระบบประปา														
3.สนับสนุนวัตถุประสงค์เชิงยุทธศาสตร์	SO1 สร้างความเข้มแข็งและรักษามาตรฐานของระบบประปา														
4.สนับสนุนยุทธศาสตร์	เป้าหมาย (KGS) พัฒนามาตรฐานของระบบประปาด้วยการลงทุนอย่างคุ้มค่า														
5.สนับสนุนกลยุทธ์	S1 พัฒนาระบบการผลิตให้เพียงพอและได้มาตรฐาน														
6.ตัวชี้วัดของแผนงาน	1.1 ผลิตน้ำที่มีคุณภาพเพียงพอต่อความต้องการ KPI : 1.ร้อยละของจำนวนสาขาที่มีกำลังผลิตเพียงพอ ร้อยละ 92 2.ปริมาณน้ำจำหน่ายเพิ่ม 49 ล้าน ลบ.ม. KRI : ร้อยละความสำเร็จในแผนงานปรับปรุงขยาย ร้อยละ 100														
7.หน่วยงานรับผิดชอบ	ผผค./กปภ.เขต 1-10														
8.หน่วยงานสนับสนุน	ผวศ.														
9.กิจกรรมของโครงการ	10.ผังควบคุมกิจกรรมภายใต้โครงการ Gantt chart														
	2567			2568											
	ก.ค.	ส.ค.	ก.ย.	ต.ค.	พ.ย.	ธ.ค.	ม.ค.	ก.พ.	มี.ค.	เม.ย.	พ.ค.	มิ.ย.	ก.ค.	ส.ค.	ก.ย.
1. จัดทำแผนงานและออกแบบรายละเอียด			ต.ค.66-ก.ย.67												
2. พิจารณานอุมัติงบประมาณ			มิ.ย.67-ก.ย.67												
3. ปรับปรุงทบทวนแบบรายละเอียด															
4. ประกวดราคา															
5. ดำเนินงานก่อสร้าง															
หมายเหตุ : ระยะเวลาดำเนินการก่อสร้าง 3 ปี (ปีงบประมาณ 2568-2570)															
11.ตัวชี้วัดระดับแผนงานและโครงการ	- ร้อยละความสำเร็จในแผนงานปรับปรุงขยาย														
12.ผลผลิต (output) ของโครงการ	- กำลังการผลิตเพิ่มขึ้นและมีปริมาณน้ำจำหน่ายเพิ่มขึ้น - ปัจจัยในการผลิตและระบบประปา เกิดประสิทธิภาพ และมีประสิทธิผลเพิ่มขึ้น														
13.ผลลัพธ์ (outcome) ของโครงการ	- สามารถเพิ่มปริมาณน้ำจำหน่ายให้เพียงพอกับความต้องการและรองรับการเพิ่มจำนวนของผู้ใช้น้ำในอนาคต - รายได้จากการจำหน่ายน้ำเพิ่มขึ้น และต้นทุน การผลิตต่อหน่วยลดลง														
14.งบประมาณรวมโครงการ (ล้านบาท ทศนิยม 4 ตำแหน่ง)	งบลงทุน			งบทำการ							รวม				
	2,732.8010			-							2,732.8010				



1.แผนงาน	โครงการก่อสร้างปรับปรุงกิจการประปา อปท.														
2.วัตถุประสงค์	เพื่อให้ กปภ.สาขา มีกำลังการผลิตเพียงพอ และมีประสิทธิภาพในการผลิตจ่ายน้ำสอดคล้องกับความต้องการการใช้น้ำที่เพิ่มขึ้น ตามการขยายตัวของเมืองและการเพิ่มขึ้นของประชากรในแต่ละพื้นที่ กปภ. จะต้องดำเนินการศึกษาและคาดการณ์ความต้องการการใช้น้ำในแต่ละพื้นที่ เพื่อใช้วางแผนโครงการก่อสร้างปรับปรุงขยายระบบประปา														
3.สนับสนุนวัตถุประสงค์เชิงยุทธศาสตร์	SO1 สร้างความเข้มแข็งและรักษามาตรฐานของระบบประปา เป้าหมาย (KIGs) พัฒนามาตรฐานของระบบประปาด้วยการลงทุนอย่างคุ้มค่า														
4.สนับสนุนยุทธศาสตร์	S1 พัฒนาระบบการผลิตให้เพียงพอและได้มาตรฐาน														
5.สนับสนุนกลยุทธ์	1.1 ผลิตน้ำที่มีคุณภาพเพียงพอต่อความต้องการ														
6.ตัวชี้วัดของแผนงาน	KPI : 1.ร้อยละของจำนวนสาขาที่มีกำลังผลิตเพียงพอ ร้อยละ 92 2.ปริมาณน้ำจำหน่ายเพิ่ม 49 ล้าน ลบ.ม. KRI : ร้อยละความสำเร็จในแผนงานปรับปรุงขยาย ร้อยละ 100														
7.หน่วยงานรับผิดชอบ	ผผค./กปภ.เขต 1-10														
8.หน่วยงานสนับสนุน	ผวศ.														
9.กิจกรรมของโครงการ	10.ผังควบคุมกิจกรรมภายใต้โครงการ Gantt chart														
	2567			2568											
	ก.ค.	ส.ค.	ก.ย.	ต.ค.	พ.ย.	ธ.ค.	ม.ค.	ก.พ.	มี.ค.	เม.ย.	พ.ค.	มิ.ย.	ก.ค.	ส.ค.	ก.ย.
1. จัดทำแผนงานและออกแบบรายละเอียด															
2. พิจารณาอนุมัติงบประมาณ															
3. ปรับปรุงทบทวนแบบรายละเอียด															
4. ประประกวดราคา															
5. ดำเนินงานก่อสร้าง															
6. ดำเนินการแล้วเสร็จ															
11.ตัวชี้วัดระดับแผนงานและโครงการ	- ร้อยละความสำเร็จในแผนงานก่อสร้างปรับปรุงกิจการประปา อปท. (เพิ่มกำลังการผลิต)														
12.ผลผลิต (output) ของโครงการ	- กำลังการผลิตเพิ่มขึ้นและมีปริมาณน้ำจำหน่ายเพิ่มขึ้น - ปัจจัยในการผลิตและระบบประปา เกิดประสิทธิภาพ และมีประสิทธิผลเพิ่มขึ้น														
13.ผลลัพธ์ (outcome) ของโครงการ	- สามารถเพิ่มปริมาณน้ำจำหน่ายให้เพียงพอกับความต้องการและรองรับการเพิ่มจำนวนของผู้ใช้น้ำในอนาคต - รายได้จากการจำหน่ายน้ำเพิ่มขึ้น และต้นทุน การผลิตต่อหน่วยลดลง														
14.งบประมาณรวมโครงการ (ล้านบาท ทศนิยม 4 ตำแหน่ง)	งบลงทุน			งบทำการ						รวม					
	172.6660			-						172.6660					



ยุทธศาสตร์ S1 พัฒนาระบบการผลิตให้เพียงพอและได้มาตรฐาน
กลยุทธ์ 1.1 ผลิตน้ำที่มีคุณภาพเพียงพอต่อความต้องการ
แผนงาน 1.1.2 แผนงานปรับปรุงประปาอาคาร (เพิ่มกำลังผลิต)

1.แผนงาน	แผนงานก่อสร้างปรับปรุงระบบประปาและอาคาร														
2.วัตถุประสงค์	กปภ.สาขา บางแห่งมีกำลังผลิตเต็มรอการขยาย และอีกหลายแห่งมีกำลังผลิตที่กำลังจะเต็ม ดังนั้น กปภ. จึงต้องจัดทำแผนงานเพิ่มกำลังผลิตซึ่งต้องใช้ระยะเวลาและงบประมาณจำนวนมาก เพื่อให้ กปภ. มีกำลังผลิตที่เพียงพอต่อการให้บริการและสามารถตอบสนองความต้องการของประชาชนในพื้นที่ได้อย่างเหมาะสมและทั่วถึง														
3.สนับสนุนวัตถุประสงค์เชิงยุทธศาสตร์	SO1 สร้างความเข้มแข็งและรักษามาตรฐานของระบบประปา เป้าหมาย(KGIs) พัฒนามาตรฐานของระบบประปาด้วยการลงทุนอย่างคุ้มค่า														
4.สนับสนุนยุทธศาสตร์	S1 พัฒนาระบบการผลิตให้เพียงพอและได้มาตรฐาน														
5.สนับสนุนกลยุทธ์	1.1 ผลิตน้ำที่มีคุณภาพเพียงพอต่อความต้องการ														
6.ตัวชี้วัดของแผนงาน	KPI : 1.ร้อยละของจำนวนสาขาที่มีกำลังผลิตเพียงพอ ร้อยละ 92 2.ปริมาณน้ำจำหน่ายเพิ่ม 49 ล้าน ลบ.ม. KRI : ร้อยละความสำเร็จในแผนงานปรับปรุงประปาอาคาร (เพิ่มกำลังผลิต) ร้อยละ 100														
7.หน่วยงานรับผิดชอบ	ผผค./กปภ.เขต 1-10														
8.หน่วยงานสนับสนุน	ผวศ.														
9.กิจกรรมของโครงการ	10.ผังควบคุมกิจกรรมภายใต้โครงการ Gantt chart														
	2567			2568											
	ก.ค.	ส.ค.	ก.ย.	ต.ค.	พ.ย.	ธ.ค.	ม.ค.	ก.พ.	มี.ค.	เม.ย.	พ.ค.	มิ.ย.	ก.ค.	ส.ค.	ก.ย.
1. พิจารณานุมัติงบประมาณ															
2. สำรอง ออกแบบ															
3. จัดเตรียมเอกสารประกวดราคา															
4. ประกวดราคา ทำสัญญา															
5. ดำเนินการก่อสร้างและขออนุญาต															
6. ดำเนินการแล้วเสร็จ															
11.ตัวชี้วัดระดับแผนงานและโครงการ	- ร้อยละความสำเร็จในแผนงานปรับปรุงประปาอาคาร (เพิ่มกำลังผลิต)														
12.ผลผลิต (output) ของโครงการ	- กำลังการผลิตเพิ่มขึ้นและมีปริมาณน้ำจำหน่ายเพิ่มขึ้น - ปัจจัยในการผลิตและระบบประปา เกิดประสิทธิภาพ และมีประสิทธิผลเพิ่มขึ้น														
13.ผลลัพธ์ (outcome) ของโครงการ	- สามารถเพิ่มปริมาณน้ำจำหน่ายให้เพียงพอกับความต้องการและรองรับการเพิ่มจำนวนของผู้ใช้น้ำในอนาคต														
14.งบประมาณรวมโครงการ (ล้านบาท ทศนิยม 4 ตำแหน่ง)	งบลงทุน			งบทำการ						รวม					
	1,308.9090			-						1,308.9090					



ยุทธศาสตร์ S1 พัฒนาระบบการผลิตให้เพียงพอและได้มาตรฐาน

กลยุทธ์ 1.2 ควบคุมคุณภาพน้ำ

แผนงาน 1.2.1 แผนงานปรับปรุงคุณภาพน้ำประปา ตามมาตรฐาน WHO

1.แผนงาน	แผนงานก่อสร้างปรับปรุงระบบประปาและอาคาร														
2.วัตถุประสงค์	<p>กปภ. ต้องปรับปรุงมาตรฐานการตรวจสอบและควบคุมคุณภาพน้ำให้มีความเข้มข้นตามมาตรฐาน WHO โดย ต้องมีการตรวจวัดคุณภาพน้ำ ตั้งแต่กระบวนการผลิต ไปจนถึงกระบวนการจำหน่ายน้ำประปา รวมถึงต้องติดตาม ประเมินผล และปรับปรุงกระบวนการอย่างสม่ำเสมอ เพื่อให้ น้ำประปาที่ถึงมือลูกค้า มีความสะอาดและปลอดภัย ตามเกณฑ์ประเมินเชิงกายภาพทั้ง 3 ด้าน ได้แก่ ด้านกายภาพ ด้านเคมี และด้านแบคทีเรีย</p> <p>นอกจากนี้ กปภ. ยังให้ความสำคัญกับการเฝ้าระวังและติดตามคุณภาพน้ำประปาตามเกณฑ์ตัวชี้วัดอย่างใกล้ชิดและต่อเนื่อง เมื่อพบว่า คุณภาพน้ำไม่ได้มาตรฐาน จะต้องมีการเร่งรัดแก้ไข โดยส่งนักวิทยาศาสตร์ประจำ กปภ.เขต Lab Cluster และ/หรือส่วนกลางไปร่วมให้คำแนะนำ/แก้ไขปัญหาคุณภาพน้ำในพื้นที่ทันที</p>														
3.สนับสนุนวัตถุประสงค์เชิงยุทธศาสตร์	SO1 สร้างความเข้มแข็งและรักษามาตรฐานของระบบประปา														
4.สนับสนุนยุทธศาสตร์	เป้าหมาย(KGIs) พัฒนามาตรฐานของระบบประปาด้วยการลงทุนอย่างคุ้มค่า														
5.สนับสนุนกลยุทธ์	S1 พัฒนาระบบการผลิตให้เพียงพอและได้มาตรฐาน														
6.ตัวชี้วัดของแผนงาน	1.2 ควบคุมคุณภาพน้ำ														
7.หน่วยงานรับผิดชอบ	KPI : ผลประเมินคุณภาพน้ำ ร้อยละ 100 KRI : ร้อยละความสำเร็จในแผนงานปรับปรุงคุณภาพน้ำประปา ร้อยละ 100														
8.หน่วยงานสนับสนุน	ฝคภ.														
9.กิจกรรมของโครงการ	10.ผังควบคุมกิจกรรมภายใต้โครงการ Gantt chart														
	2567			2568											
	ก.ค.	ส.ค.	ก.ย.	ต.ค.	พ.ย.	ธ.ค.	ม.ค.	ก.พ.	มี.ค.	เม.ย.	พ.ค.	มิ.ย.	ก.ค.	ส.ค.	ก.ย.
1. พิจารณานอุมัติงบประมาณ															
2. สำรอง ออกแบบ															
3. จัดเตรียมเอกสารประกวดราคา															
4. ประกวดราคา ทำสัญญา															
5. ดำเนินการก่อสร้างและขออนุญาต															
6. ดำเนินการแล้วเสร็จ															
11.ตัวชี้วัดระดับแผนงานและโครงการ	- ร้อยละความสำเร็จในแผนงานปรับปรุงคุณภาพน้ำประปา														
12.ผลผลิต (output) ของโครงการ	- ปัจจุบันในการผลิตและระบบประปา เกิดประสิทธิภาพ และมีประสิทธิผลเพิ่มขึ้น														
13.ผลลัพธ์ (outcome) ของโครงการ	- ผู้ใช้น้ำได้อุปโภค-บริโภคน้ำประปาที่ได้มาตรฐาน														
14.งบประมาณรวมโครงการ (ล้านบาท ทศนิยม 4 ตำแหน่ง)	งบลงทุน			งบทำการ						รวม					
	1,447.5356			-						1,447.5356					



1.แผนงาน	โครงการจัดการน้ำสะอาด (WSP)														
2.วัตถุประสงค์	<p>กปภ. ต้องปรับปรุงมาตรฐานการตรวจสอบและควบคุมคุณภาพน้ำให้มีความเข้มข้นตามมาตรฐาน WHO โดย ต้องมีการตรวจวัดคุณภาพน้ำ ตั้งแต่กระบวนการผลิต ไปจนถึงกระบวนการจำหน่ายน้ำประปา รวมถึงต้องติดตาม ประเมินผล และปรับปรุงกระบวนการอย่างสม่ำเสมอ เพื่อให้ น้ำประปาที่ถึงมือลูกค้า มีความสะอาดและปลอดภัย ตามเกณฑ์ประเมินเชิงกายภาพทั้ง 3 ด้าน ได้แก่ ด้านกายภาพ ด้านเคมี และด้านแบคทีเรีย</p> <p>นอกจากนี้ กปภ. ยังให้ความสำคัญกับการเฝ้าระวังและติดตามคุณภาพน้ำประปาตามเกณฑ์ตัวชี้วัดอย่างใกล้ชิดและต่อเนื่อง เมื่อพบว่า คุณภาพน้ำไม่ได้มาตรฐาน จะต้องมีการเร่งรัดแก้ไข โดยส่งนักวิทยาศาสตร์ประจำ กปภ.เขต Lab Cluster และ/หรือส่วนกลางไปร่วมให้คำแนะนำ/แก้ไขปัญหาคุณภาพน้ำในพื้นที่ทันที</p>														
3.สนับสนุนวัตถุประสงค์เชิงยุทธศาสตร์	SO1 สร้างความเข้มแข็งและรักษามาตรฐานของระบบประปาเป้าหมาย(KGIs) พัฒนามาตรฐานของระบบประปาด้วยการลงทุนอย่างคุ้มค่า														
4.สนับสนุนยุทธศาสตร์	S1 พัฒนาระบบการผลิตให้เพียงพอและได้มาตรฐาน														
5.สนับสนุนกลยุทธ์	1.2 ควบคุมคุณภาพน้ำ														
6.ตัวชี้วัดของแผนงาน	KPI : ผลประเมินคุณภาพน้ำ ร้อยละ 100 KRI : ร้อยละความสำเร็จในแผนงานปรับปรุงคุณภาพน้ำประปา ร้อยละ 100														
7.หน่วยงานรับผิดชอบ	ผคภ.														
8.หน่วยงานสนับสนุน	ผชล./ผชท./ผวค./ผปอ./กปภ.เขต 1-10/กปภ. 234 สาขา														
9.กิจกรรมของโครงการ	10.ผังควบคุมกิจกรรมภายใต้โครงการ Gantt chart														
	2567			2568											
	ก.ค.	ส.ค.	ก.ย.	ต.ค.	พ.ย.	ธ.ค.	ม.ค.	ก.พ.	มี.ค.	เม.ย.	พ.ค.	มิ.ย.	ก.ค.	ส.ค.	ก.ย.
1. พิจารณานุมัติงบประมาณ															
2. สำรวจ ออกแบบ															
3. จัดเตรียมเอกสารประกวดราคา															
4. ประกวดราคา ทำสัญญา															
5. ดำเนินการก่อสร้างและขออนุญาต															
6. ดำเนินการแล้วเสร็จ															
11.ตัวชี้วัดระดับแผนงานและโครงการ	- ร้อยละความสำเร็จในแผนงานปรับปรุงคุณภาพน้ำประปา														
12.ผลผลิต (output) ของโครงการ	- กปภ.มีกระบวนการผลิตและควบคุมคุณภาพน้ำที่ได้มาตรฐาน														
13.ผลลัพธ์ (outcome) ของโครงการ	- ผู้ใช้น้ำได้อุปโภค-บริโภคน้ำประปาที่ได้มาตรฐานอย่างต่อเนื่องและมีขั้นตอนการจัดการคุณภาพอย่างสม่ำเสมอ														
14.งบประมาณรวมโครงการ (ล้านบาท ทศนิยม 4 ตำแหน่ง)	งบลงทุน			งบทำการ				รวม							
	99.9568			152.2737				252.2305							



1.แผนงาน	โครงการระบบควบคุมและประมวลผลแบบศูนย์รวม (SCADA)														
2.วัตถุประสงค์	<p>กปภ. ต้องปรับปรุงมาตรฐานการตรวจสอบและควบคุมคุณภาพน้ำให้มีความเข้มข้นตามมาตรฐาน WHO โดย ต้องมีการตรวจวัดคุณภาพน้ำ ตั้งแต่กระบวนการผลิต ไปจนถึงกระบวนการจำหน่ายน้ำประปา รวมถึงต้องติดตาม ประเมินผล และปรับปรุงกระบวนการอย่างสม่ำเสมอ เพื่อให้ น้ำประปาที่ถึงมือลูกค้า มีความสะอาดและปลอดภัย ตามเกณฑ์ประเมินเชิงกายภาพทั้ง 3 ด้าน ได้แก่ ด้านกายภาพ ด้านเคมี และด้านแบคทีเรีย</p> <p>นอกจากนี้ กปภ. ยังให้ความสำคัญกับการเฝ้าระวังและติดตามคุณภาพน้ำประปาตามเกณฑ์ตัวชี้วัดอย่างใกล้ชิดและต่อเนื่อง เมื่อพบว่า คุณภาพน้ำไม่ได้มาตรฐาน จะต้องมีการเร่งรัดแก้ไข โดยส่งนักวิทยาศาสตร์ประจำ กปภ.เขต Lab Cluster และ/หรือส่วนกลางไปร่วมให้คำแนะนำ/แก้ไขปัญหาคุณภาพน้ำในพื้นที่ทันที</p>														
3.สนับสนุนวัตถุประสงค์เชิงยุทธศาสตร์	SO1 สร้างความเข้มแข็งและรักษามาตรฐานของระบบประปาเป้าหมาย(KGIs) พัฒนามาตรฐานของระบบประปาด้วยการลงทุนอย่างคุ้มค่า														
4.สนับสนุนยุทธศาสตร์	S1 พัฒนาระบบการผลิตให้เพียงพอและได้มาตรฐาน														
5.สนับสนุนกลยุทธ์	1.2 ควบคุมคุณภาพน้ำ														
6.ตัวชี้วัดของแผนงาน	KPI : ผลประเมินคุณภาพน้ำ ร้อยละ 100 KRI : ร้อยละความสำเร็จในแผนงานปรับปรุงคุณภาพน้ำประปา ร้อยละ 100														
7.หน่วยงานรับผิดชอบ	ผคภ.														
8.หน่วยงานสนับสนุน	ผชล./ผชท./ผวค./ผปอ./กปภ.เขต 1-10/กปภ. 234 สาขา														
9.กิจกรรมของโครงการ	10.ผังควบคุมกิจกรรมภายใต้โครงการ Gantt chart														
	2567			2568											
	ก.ค.	ส.ค.	ก.ย.	ต.ค.	พ.ย.	ธ.ค.	ม.ค.	ก.พ.	มี.ค.	เม.ย.	พ.ค.	มิ.ย.	ก.ค.	ส.ค.	ก.ย.
1. พิจารณานุมัติงบประมาณ															
2. สํารวจ ออกแบบ															
3. จัดเตรียมเอกสารประกวดราคา															
4. ประกวดราคา ทำสัญญา															
5. ดำเนินการก่อสร้างและขออนุญาต															
6. ดำเนินการแล้วเสร็จ															
11.ตัวชี้วัดระดับแผนงานและโครงการ	- ร้อยละความสำเร็จในแผนงานปรับปรุงคุณภาพน้ำประปา														
12.ผลผลิต (output) ของโครงการ	- ระบบ SCADA สามารถใช้งานได้ปกติ มีเสถียรภาพในระบบผลิตจ่ายน้ำ														
13.ผลลัพธ์ (outcome) ของโครงการ	- ผู้ใช้น้ำได้อุปโภค-บริโภคน้ำประปาที่ได้มาตรฐานอย่างต่อเนื่องและมีขั้นตอนการจัดการคุณภาพอย่างสม่ำเสมอ														
14.งบประมาณรวมโครงการ (ล้านบาท ทศนิยม 4 ตำแหน่ง)	งบลงทุน			งบทำการ				รวม							
	17.0000			26.3240				43.3240							

1.แผนงาน	โครงการระบบควบคุมอัตโนมัติขนาดเล็ก (PLC)														
2.วัตถุประสงค์	<p>กปภ. ต้องปรับปรุงมาตรฐานการตรวจสอบและควบคุมคุณภาพน้ำให้มีความเข้มข้นตามมาตรฐาน WHO โดย ต้องมีการตรวจวัดคุณภาพน้ำ ตั้งแต่กระบวนการผลิต ไปจนถึงกระบวนการจำหน่ายน้ำประปา รวมถึงต้องติดตาม ประเมินผล และปรับปรุงกระบวนการอย่างสม่ำเสมอ เพื่อให้ น้ำประปาที่ถึงมือลูกค้า มีความสะอาดและปลอดภัย ตามเกณฑ์ประเมินเชิงกายภาพทั้ง 3 ด้าน ได้แก่ ด้านกายภาพ ด้านเคมี และด้านแบคทีเรีย</p> <p>นอกจากนี้ กปภ. ยังให้ความสำคัญกับการเฝ้าระวังและติดตามคุณภาพน้ำประปาตามเกณฑ์ตัวชี้วัดอย่างใกล้ชิดและต่อเนื่อง เมื่อพบว่า คุณภาพน้ำไม่ได้มาตรฐาน จะต้องมีการเร่งรัดแก้ไข โดยส่งนักวิทยาศาสตร์ประจำ กปภ.เขต Lab Cluster และ/หรือส่วนกลางไปร่วมให้คำแนะนำ/แก้ไขปัญหาคุณภาพน้ำในพื้นที่ทันที</p>														
3.สนับสนุนวัตถุประสงค์เชิงยุทธศาสตร์	SO1 สร้างความเข้มแข็งและรักษามาตรฐานของระบบประปาเป้าหมาย(KGIs) พัฒนามาตรฐานของระบบประปาด้วยการลงทุนอย่างคุ้มค่า														
4.สนับสนุนยุทธศาสตร์	S1 พัฒนาระบบการผลิตให้เพียงพอและได้มาตรฐาน														
5.สนับสนุนกลยุทธ์	1.2 ควบคุมคุณภาพน้ำ														
6.ตัวชี้วัดของแผนงาน	KPI : ผลประเมินคุณภาพน้ำ ร้อยละ 100 KRI : ร้อยละความสำเร็จในแผนงานปรับปรุงคุณภาพน้ำประปา ร้อยละ 100														
7.หน่วยงานรับผิดชอบ	ผคภ.														
8.หน่วยงานสนับสนุน	ผชล./ผชท./ผวค./ผปอ./กปภ.เขต 1-10/กปภ. 234 สาขา														
9.กิจกรรมของโครงการ	10.ผังควบคุมกิจกรรมภายใต้โครงการ Gantt chart														
	2567			2568											
	ก.ค.	ส.ค.	ก.ย.	ต.ค.	พ.ย.	ธ.ค.	ม.ค.	ก.พ.	มี.ค.	เม.ย.	พ.ค.	มิ.ย.	ก.ค.	ส.ค.	ก.ย.
1. พิจารณานุมัติงบประมาณ															
2. สํารวจ ออกแบบ															
3. จัดเตรียมเอกสารประกวดราคา															
4. ประกวดราคา ทำสัญญา															
5. ดำเนินการก่อสร้างและขออนุญาต															
6. ดำเนินการแล้วเสร็จ															
11.ตัวชี้วัดระดับแผนงานและโครงการ	- ร้อยละความสำเร็จในแผนงานปรับปรุงคุณภาพน้ำประปา														
12.ผลผลิต (output) ของโครงการ	- มีประสิทธิภาพในการควบคุมอัตโนมัติเชื่อมโยงระหว่างหน่วยบริการต่างๆกับแม่ข่าย														
13.ผลลัพธ์ (outcome) ของโครงการ	- ผู้ใช้น้ำได้อุปโภค-บริโภคน้ำประปาที่ได้มาตรฐานอย่างต่อเนื่องและมีขั้นตอนการจัดการคุณภาพอย่างสม่ำเสมอ														
14.งบประมาณรวมโครงการ (ล้านบาท ทศนิยม 4 ตำแหน่ง)	งบลงทุน			งบทำการ				รวม							
	12.3000			22.2030				34.5030							

1.แผนงาน	โครงการบำรุงรักษาเชิงป้องกัน (PM)														
2.วัตถุประสงค์	<p>กปก. ต้องปรับปรุงมาตรฐานการตรวจสอบและควบคุมคุณภาพน้ำให้มีความเข้มข้นตามมาตรฐาน WHO โดย ต้องมีการตรวจวัดคุณภาพน้ำ ตั้งแต่กระบวนการผลิต ไปจนถึงกระบวนการจำหน่ายน้ำประปา รวมถึงต้องติดตาม ประเมินผล และปรับปรุงกระบวนการอย่างสม่ำเสมอ เพื่อให้ น้ำประปาที่ถึงมือลูกค้า มีความสะอาดและปลอดภัย ตามเกณฑ์ประเมินเชิงกายภาพทั้ง 3 ด้าน ได้แก่ ด้านกายภาพ ด้านเคมี และด้านแบคทีเรีย</p> <p>นอกจากนี้ กปก. ยังให้ความสำคัญกับการเฝ้าระวังและติดตามคุณภาพน้ำประปาตามเกณฑ์ตัวชี้วัดอย่างใกล้ชิดและต่อเนื่อง เมื่อพบว่า คุณภาพน้ำไม่ได้มาตรฐาน จะต้องมีการเร่งรัดแก้ไข โดยส่งนักวิทยาศาสตร์ประจำ กปก.เขต Lab Cluster และ/หรือส่วนกลางไปร่วมให้คำแนะนำ/แก้ไขปัญหาคุณภาพน้ำในพื้นที่ทันที</p>														
3.สนับสนุนวัตถุประสงค์เชิงยุทธศาสตร์	SO1 สร้างความเข้มแข็งและรักษามาตรฐานของระบบประปาเป้าหมาย(KGIs) พัฒนามาตรฐานของระบบประปาด้วยการลงทุนอย่างคุ้มค่า														
4.สนับสนุนยุทธศาสตร์	S1 พัฒนาระบบการผลิตให้เพียงพอและได้มาตรฐาน														
5.สนับสนุนกลยุทธ์	1.2 ควบคุมคุณภาพน้ำ														
6.ตัวชี้วัดของแผนงาน	KPI : ผลประเมินคุณภาพน้ำ ร้อยละ 100 KRI : ร้อยละความสำเร็จในแผนงานปรับปรุงคุณภาพน้ำประปา ร้อยละ 100														
7.หน่วยงานรับผิดชอบ	ผคก.														
8.หน่วยงานสนับสนุน	ผชล./ผชท./ผวค./ผปอ./กปก.เขต 1-10/กปก. 234 สาขา														
9.กิจกรรมของโครงการ	10.ผังควบคุมกิจกรรมภายใต้โครงการ Gantt chart														
	2567			2568											
	ก.ค.	ส.ค.	ก.ย.	ต.ค.	พ.ย.	ธ.ค.	ม.ค.	ก.พ.	มี.ค.	เม.ย.	พ.ค.	มิ.ย.	ก.ค.	ส.ค.	ก.ย.
1. พิจารณานุมัติงบประมาณ															
2. สํารวจ ออกแบบ															
3. จัดเตรียมเอกสารประกวดราคา															
4. ประกวดราคา ทำสัญญา															
5. ดำเนินการก่อสร้างและขออนุญาต															
6. ดำเนินการแล้วเสร็จ															
11.ตัวชี้วัดระดับแผนงานและโครงการ	- ร้อยละความสำเร็จในแผนงานปรับปรุงคุณภาพน้ำประปา														
12.ผลผลิต (output) ของโครงการ	- กปก.สาขามีเครื่องจักรติดตั้งที่ผลิตจ่ายน้ำได้ตามต้องการและลดความเสี่ยงชำรุดเสียหายของระบบผลิต														
13.ผลลัพธ์ (outcome) ของโครงการ	- ผู้ใช้น้ำได้อุปโภค-บริโภคน้ำประปาที่ได้มาตรฐานอย่างต่อเนื่องและมีขั้นตอนการจัดการคุณภาพอย่างสม่ำเสมอ														
14.งบประมาณรวมโครงการ (ล้านบาท ทศนิยม 4 ตำแหน่ง)	งบลงทุน			งบทำการ						รวม					
	114.4690			147.2245						261.6935					



1.แผนงาน	งานจ้างบำรุงรักษาเครื่องสเปคโตรโฟโตมิเตอร์ ชนิดลำแสงคู่ จำนวน 20 เครื่อง														
2.วัตถุประสงค์	<p>กปภ. ต้องปรับปรุงมาตรฐานการตรวจสอบและควบคุมคุณภาพน้ำให้มีความเข้มข้นตามมาตรฐาน WHO โดย ต้องมีการตรวจวัดคุณภาพน้ำ ตั้งแต่กระบวนการผลิต ไปจนถึงกระบวนการจำหน่ายน้ำประปา รวมถึงต้องติดตาม ประเมินผล และปรับปรุงกระบวนการอย่างสม่ำเสมอ เพื่อให้ น้ำประปาที่ถึงมือลูกค้า มีความสะอาดและปลอดภัย ตามเกณฑ์ประเมินเชิงกายภาพทั้ง 3 ด้าน ได้แก่ ด้านกายภาพ ด้านเคมี และด้านแบคทีเรีย</p> <p>นอกจากนี้ กปภ. ยังให้ความสำคัญกับการเฝ้าระวังและติดตามคุณภาพน้ำประปาตามเกณฑ์ตัวชี้วัดอย่างใกล้ชิดและต่อเนื่อง เมื่อพบว่า คุณภาพน้ำไม่ได้มาตรฐาน จะต้องมีการเร่งรัดแก้ไข โดยส่งนักวิทยาศาสตร์ประจำ กปภ.เขต Lab Cluster และ/หรือส่วนกลางไปร่วมให้คำแนะนำ/แก้ไขปัญหาคุณภาพน้ำในพื้นที่ทันที</p>														
3.สนับสนุนวัตถุประสงค์เชิงยุทธศาสตร์	SO1 สร้างความเข้มแข็งและรักษามาตรฐานของระบบประปา														
4.สนับสนุนยุทธศาสตร์	เป้าหมาย(KGIs) พัฒนามาตรฐานของระบบประปาด้วยการลงทุนอย่างคุ้มค่า														
5.สนับสนุนกลยุทธ์	S1พัฒนาระบบการผลิตให้เพียงพอและได้มาตรฐาน														
6.ตัวชี้วัดของแผนงาน	1.2ควบคุมคุณภาพน้ำ														
7.หน่วยงานรับผิดชอบ	KPI : ผลประเมินคุณภาพน้ำ ร้อยละ 100 KRI : ร้อยละความสำเร็จในแผนงานปรับปรุงคุณภาพน้ำประปา ร้อยละ 100														
8.หน่วยงานสนับสนุน	ผศท./ผชท./ผวศ./ผปอ./กปภ.เขต 1-10/กปภ. 234 สาขา														
9.กิจกรรมของโครงการ	10.ผังควบคุมกิจกรรมภายใต้โครงการ Gantt chart														
	2567				2568										
	ก.ค.	ส.ค.	ก.ย.	ต.ค.	พ.ย.	ธ.ค.	ม.ค.	ก.พ.	มี.ค.	เม.ย.	พ.ค.	มิ.ย.	ก.ค.	ส.ค.	ก.ย.
1. รวบรวมข้อมูลจากผลการบำรุงรักษาเครื่องมือของปีก่อนหน้า															
2. สอบถามความประสงค์ของ กปภ.ข. 1-10 ในการเข้าร่วมการดำเนินงาน															
3. ขออนุมัติดำเนินการจัดจ้าง ขอความเห็นชอบ (ร่าง) ขอบเขตของงานและแต่งตั้งกรรมการฯ															
4. ดำเนินการจัดจ้าง															
5. พิจารณาคัดเลือกผู้รับจ้างที่มีความเหมาะสม															
6. ผู้รับจ้างลงนามในสัญญา และดำเนินการตามขอบเขตของงาน															
7. ตรวจสอบงาน และเบิกจ่ายเงิน															
8. ดำเนินการแล้วเสร็จ															
11.ตัวชี้วัดระดับแผนงานและโครงการ	- ความสำเร็จของแผนงาน/โครงการที่แล้วเสร็จร้อยละ 100														
12.ผลผลิต (output) ของโครงการ	- กปภ. มีเครื่องมือที่พร้อมใช้งานได้ตลอดเวลาและมีประสิทธิภาพ ทำให้ผลทดสอบคุณภาพน้ำมีความถูกต้องและน่าเชื่อถือ														
13.ผลลัพธ์ (outcome) ของโครงการ	- ผลการทดสอบคุณภาพน้ำมีความถูกต้องและน่าเชื่อถือ														
14.งบประมาณรวมโครงการ (ล้านบาท ทศนิยม 4 ตำแหน่ง)	งบลงทุน				งบทำการ				รวม						
	-				1.1000				1.1000						



1.แผนงาน	งานจ้างบำรุงรักษาเครื่องสเปคโตรโฟโตมิเตอร์ ชนิดลำแสงคู่ จำนวน 11 เครื่อง														
2.วัตถุประสงค์	<p>กปภ. ต้องปรับปรุงมาตรฐานการตรวจสอบและควบคุมคุณภาพน้ำให้มีความเข้มข้นตามมาตรฐาน WHO โดย ต้องมีการตรวจวัดคุณภาพน้ำ ตั้งแต่กระบวนการผลิต ไปจนถึงกระบวนการจำหน่ายน้ำประปา รวมถึงต้องติดตาม ประเมินผล และปรับปรุงกระบวนการอย่างสม่ำเสมอ เพื่อให้ น้ำประปาที่ถึงมือลูกค้า มีความสะอาดและปลอดภัย ตามเกณฑ์ประเมินเชิงกายภาพทั้ง 3 ด้าน ได้แก่ ด้านกายภาพ ด้านเคมี และด้านแบคทีเรีย</p> <p>นอกจากนี้ กปภ. ยังให้ความสำคัญกับการเฝ้าระวังและติดตามคุณภาพน้ำประปาตามเกณฑ์ตัวชี้วัดอย่างใกล้ชิดและต่อเนื่อง เมื่อพบว่า คุณภาพน้ำไม่ได้มาตรฐาน จะต้องมีการเร่งรัดแก้ไข โดยส่งนักวิทยาศาสตร์ประจำ กปภ.เขต Lab Cluster และ/หรือส่วนกลางไปร่วมให้คำแนะนำ/แก้ไขปัญหาคุณภาพน้ำในพื้นที่ทันที</p>														
3.สนับสนุนวัตถุประสงค์เชิงยุทธศาสตร์	SO1 สร้างความเข้มแข็งและรักษามาตรฐานของระบบประปา														
4.สนับสนุนยุทธศาสตร์	เป้าหมาย(KGIs) พัฒนามาตรฐานของระบบประปาด้วยการลงทุนอย่างคุ้มค่า														
5.สนับสนุนกลยุทธ์	S1 พัฒนาระบบการผลิตให้เพียงพอและได้มาตรฐาน														
6.ตัวชี้วัดของแผนงาน	1.2 ควบคุมคุณภาพน้ำ														
7.หน่วยงานรับผิดชอบ	KPI : ผลประเมินคุณภาพน้ำ ร้อยละ 100 KRI : ร้อยละความสำเร็จในแผนงานปรับปรุงคุณภาพน้ำประปา ร้อยละ 100														
8.หน่วยงานสนับสนุน	ผจก./ผชท./ผวศ./ผปอ./กปภ.เขต 1-10/กปภ. 234 สาขา														
9.กิจกรรมของโครงการ	10.ผังควบคุมกิจกรรมภายใต้โครงการ Gantt chart														
	2567				2568										
	ก.ค.	ส.ค.	ก.ย.	ต.ค.	พ.ย.	ธ.ค.	ม.ค.	ก.พ.	มี.ค.	เม.ย.	พ.ค.	มิ.ย.	ก.ค.	ส.ค.	ก.ย.
1. รวบรวมข้อมูลจากผลการบำรุงรักษาเครื่องมือของปีก่อนหน้า															
2. สอบถามความประสงค์ของ กปภ.ข. 1-10 ในการเข้าร่วมการดำเนินงาน															
3. ขออนุมัติดำเนินการจัดจ้าง ขอความเห็นชอบ (ร่าง) ขอบเขตของงานและแต่งตั้งกรรมการฯ															
4. ดำเนินการจัดจ้าง															
5. พิจารณาคัดเลือกผู้รับจ้างที่มีความเหมาะสม															
6. ผู้รับจ้างลงนามในสัญญา และดำเนินการตามขอบเขตของงาน															
7. ตรวจสอบรับงาน และเบิกจ่ายเงิน															
8. ดำเนินการแล้วเสร็จ															
11.ตัวชี้วัดระดับแผนงานและโครงการ	- ความสำเร็จของแผนงาน/โครงการที่แล้วเสร็จร้อยละ 100														
12.ผลผลิต (output) ของโครงการ	- กปภ. มีเครื่องมือที่พร้อมใช้งานได้ตลอดเวลาและมีประสิทธิภาพ ทำให้ผลทดสอบคุณภาพน้ำมีความถูกต้องและน่าเชื่อถือ														
13.ผลลัพธ์ (outcome) ของโครงการ	- ผลการทดสอบคุณภาพน้ำมีความถูกต้องและน่าเชื่อถือ														
14.งบประมาณรวมโครงการ (ล้านบาท ทศนิยม 4 ตำแหน่ง)	งบลงทุน				งบทำการ				รวม						
	-				0.7000				0.7000						



1.แผนงาน	โครงการจ้างบำรุงรักษาสำหรับเครื่องทดสอบปริมาณโลหะหนักจำนวน 11 เครื่อง														
2.วัตถุประสงค์	เพื่อบำรุงรักษาเครื่องมือให้สามารถทดสอบคุณภาพน้ำ (รายการโลหะหนัก) ได้อย่างต่อเนื่อง พร้อมรับสถานการณ์ปนเปื้อนฉุกเฉิน และรองรับการรับรองระบบ ISO/IEC 17025														
3.สนับสนุนวัตถุประสงค์เชิงยุทธศาสตร์	SO1 สร้างความเข้มแข็งและรักษามาตรฐานของระบบประปาเป้าหมาย(KGIs) พัฒนามาตรฐานของระบบประปาด้วยการลงทุนอย่างคุ้มค่า														
4.สนับสนุนยุทธศาสตร์	S1 พัฒนาระบบการผลิตให้เพียงพอและได้มาตรฐาน														
5.สนับสนุนกลยุทธ์	1.2 ควบคุมคุณภาพน้ำ														
6.ตัวชี้วัดของแผนงาน	KPI : ผลประเมินคุณภาพน้ำ ร้อยละ 100 KRI : ร้อยละความสำเร็จในแผนงานปรับปรุงคุณภาพน้ำประปา ร้อยละ 100														
7.หน่วยงานรับผิดชอบ	ฝคภ. (กคน.)														
8.หน่วยงานสนับสนุน	ผชล./ผชท./ผวศ./ผปอ./กปภ.เขต 1-10/กปภ. 234 สาขา														
9.กิจกรรมของโครงการ	10.ผังควบคุมกิจกรรมภายใต้โครงการ Gantt chart														
	2567			2568											
	ก.ค.	ส.ค.	ก.ย.	ต.ค.	พ.ย.	ธ.ค.	ม.ค.	ก.พ.	มี.ค.	เม.ย.	พ.ค.	มิ.ย.	ก.ค.	ส.ค.	ก.ย.
1. กคน.ขออนุมัติ รพว. ในหลักการดำเนินการจัดจ้างฯ															
2. กองจัดหาส่งคำสั่งแต่งตั้งคณะกรรมการร่างขอบเขตของงาน (TOR)															
3. จัดทำข้อกำหนดร่างขอบเขตงาน TOR และขอความเห็นชอบ TOR จาก ผวก.															
4. กองจัดหาผู้รับจ้างและทำสัญญา															
5. บริษัทผู้รับจ้างดำเนินการ															
6. ส่งมอบงาน															
8. ดำเนินการแล้วเสร็จ															
11.ตัวชี้วัดระดับแผนงานและโครงการ	- ความสำเร็จของแผนงาน/โครงการที่แล้วเสร็จร้อยละ 100														
12.ผลผลิต (output) ของโครงการ	- กปภ. มีเครื่องทดสอบหาปริมาณปริมาณโลหะหนัก ที่สามารถใช้งานได้อย่างมีประสิทธิภาพ มีความต่อเนื่องในการทดสอบและรองรับการรับรอง ISO/IEC17025 - เฝ้าระวังคุณภาพน้ำประปาด้านสารเป็นพิษรายการโลหะหนัก														
13.ผลลัพธ์ (outcome) ของโครงการ	- การทดสอบคุณภาพน้ำ (โลหะหนัก) มีความต่อเนื่องพร้อมรับสถานการณ์ปนเปื้อนฉุกเฉิน และรองรับการรับรอง ISO/IEC 17025														
14.งบประมาณรวมโครงการ (ล้านบาท ทศนิยม 4 ตำแหน่ง)	งบลงทุน			งบทำการ						รวม					
	-			3.1000						3.1000					



1.แผนงาน	โครงการจ้างบำรุงรักษาเครื่องทดสอบปริมาณสารอินทรีย์คาร์บอนทั้งหมด (TOC) จำนวน 1 เครื่อง														
2.วัตถุประสงค์	เพื่อบำรุงรักษาเครื่องมือให้สามารถทดสอบคุณภาพน้ำ (รายการสารอินทรีย์คาร์บอนทั้งหมด (TOC)) ได้อย่างต่อเนื่อง พร้อมรับสถานการณ์ปนเปื้อนฉุกเฉิน และรองรับการรับรองระบบ ISO/IEC 17025														
3.สนับสนุนวัตถุประสงค์เชิงยุทธศาสตร์	SO1 สร้างความเข้มแข็งและรักษามาตรฐานของระบบประปา เป้าหมาย(KGIs) พัฒนามาตรฐานของระบบประปาด้วยการลงทุนอย่างคุ้มค่า														
4.สนับสนุนยุทธศาสตร์	S1 พัฒนาระบบการผลิตให้เพียงพอและได้มาตรฐาน														
5.สนับสนุนกลยุทธ์	1.2 ควบคุมคุณภาพน้ำ														
6.ตัวชี้วัดของแผนงาน	KPI : ผลประเมินคุณภาพน้ำ ร้อยละ 100 KRI : ร้อยละความสำเร็จในแผนงานปรับปรุงคุณภาพน้ำประปา ร้อยละ 100														
7.หน่วยงานรับผิดชอบ	ผคก. (กคน.)														
8.หน่วยงานสนับสนุน	ผชล./ผชท./ผวศ./ผปอ./กปภ.เขต 1-10/กปภ. 234 สาขา														
9.กิจกรรมของโครงการ	10.ผังควบคุมกิจกรรมภายใต้โครงการ Gantt chart														
	2567			2568											
	ก.ค.	ส.ค.	ก.ย.	ต.ค.	พ.ย.	ธ.ค.	ม.ค.	ก.พ.	มี.ค.	เม.ย.	พ.ค.	มิ.ย.	ก.ค.	ส.ค.	ก.ย.
1. กคน.ขออนุมัติ รว. ในหลักการดำเนินการจัดจ้างฯ															
2. กองจัดหาส่งคำสั่งแต่งตั้งคณะกรรมการร่างขอบเขตของงาน (TOR)															
3. จัดทำข้อกำหนดร่างขอบเขตงาน TOR และขอความเห็นชอบ TOR จาก ผวก.															
4. กองจัดหาผู้รับจ้างและทำสัญญา															
5. บริษัทผู้รับจ้างดำเนินการ															
6. ส่งมอบงาน															
7. ดำเนินการแล้วเสร็จ															
11.ตัวชี้วัดระดับแผนงานและโครงการ	- ความสำเร็จของแผนงาน/โครงการที่แล้วเสร็จร้อยละ 100														
12.ผลผลิต (output) ของโครงการ	- กปภ. มีเครื่องทดสอบหาปริมาณสารอินทรีย์คาร์บอนทั้งหมด (TOC) ที่สามารถใช้งานได้มีประสิทธิภาพ มีความต่อเนื่องในการทดสอบและรองรับการรับรอง ISO/IEC17025 - เฝ้าระวังคุณภาพน้ำประปาด้านดัชนีมลภาวะรายการสารอินทรีย์คาร์บอนทั้งหมด														
13.ผลลัพธ์(outcome) ของโครงการ	- การทดสอบคุณภาพน้ำ (สารอินทรีย์คาร์บอนทั้งหมด) มีความต่อเนื่องพร้อมรับสถานการณ์ปนเปื้อนฉุกเฉิน และรองรับการรับรอง ISO/IEC 17025														
14.งบประมาณรวมโครงการ (ล้านบาท ทศนิยม 4 ตำแหน่ง)	งบลงทุน			งบทำการ			รวม								
	-			0.0690			0.0690								



1.แผนงาน	โครงการจ้างบำรุงรักษาเครื่องทดสอบปริมาณโอออน จำนวน 1 เครื่อง														
2.วัตถุประสงค์	เพื่อบำรุงรักษาเครื่องมือให้สามารถทดสอบคุณภาพน้ำ (รายการไฮยาไนต์) ได้อย่างต่อเนื่อง พร้อมรับสถานการณ์ปนเปื้อนฉุกเฉิน และรองรับการรับรองระบบ ISO/IEC 17025														
3.สนับสนุนวัตถุประสงค์เชิงยุทธศาสตร์	SO1 สร้างความเข้มแข็งและรักษามาตรฐานของระบบประปาเป้าหมาย(KGIs) พัฒนามาตรฐานของระบบประปาด้วยการลงทุนอย่างคุ้มค่า														
4.สนับสนุนยุทธศาสตร์	S1 พัฒนาระบบการผลิตให้เพียงพอและได้มาตรฐาน														
5.สนับสนุนกลยุทธ์	1.2 ควบคุมคุณภาพน้ำ														
6.ตัวชี้วัดของแผนงาน	KPI : ผลประเมินคุณภาพน้ำ ร้อยละ 100 KRI : ร้อยละความสำเร็จในแผนงานปรับปรุงคุณภาพน้ำประปา ร้อยละ 100														
7.หน่วยงานรับผิดชอบ	ฝคภ. (กคน.)														
8.หน่วยงานสนับสนุน	ผชล./ผชท./ผวศ./ผปอ./กปภ.เขต 1-10/กปภ. 234 สาขา														
9.กิจกรรมของโครงการ	10.ผังควบคุมกิจกรรมภายใต้โครงการ Gantt chart														
	2567			2568											
	ก.ค.	ส.ค.	ก.ย.	ต.ค.	พ.ย.	ธ.ค.	ม.ค.	ก.พ.	มี.ค.	เม.ย.	พ.ค.	มิ.ย.	ก.ค.	ส.ค.	ก.ย.
1. กคน.ขออนุมัติ รพว. ในหลักการดำเนินการจัดจ้างฯ															
2. กองจัดหาส่งคำสั่งแต่งตั้งคณะกรรมการร่างขอบเขตของงาน (TOR)															
3. จัดทำข้อกำหนดร่างขอบเขตงาน TOR และขอความเห็นชอบ TOR จาก ผวก.															
4. กองจัดหาผู้รับจ้างและทำสัญญา															
5. บริษัทผู้รับจ้างดำเนินการ															
6. ส่งมอบงาน															
7. ดำเนินการแล้วเสร็จ															
11.ตัวชี้วัดระดับแผนงานและโครงการ	- ความสำเร็จของแผนงาน/โครงการที่แล้วเสร็จร้อยละ 100														
12.ผลผลิต (output) ของโครงการ	- กปภ. มีเครื่องทดสอบหาปริมาณปริมาณโอออน ที่สามารถใช้งานได้มีประสิทธิภาพ มีความต่อเนื่องในการทดสอบและรองรับการรับรอง ISO/IEC17025 - ใฝ่ระวางคุณภาพน้ำประปาด้านสารเป็นพิษรายการไฮยาไนต์														
13.ผลลัพธ์ (outcome) ของโครงการ	- การทดสอบคุณภาพน้ำ (ไฮยาไนต์) มีความต่อเนื่องพร้อมรับสถานการณ์ปนเปื้อนฉุกเฉิน และรองรับการรับรอง ISO/IEC 17025														
14.งบประมาณรวมโครงการ (ล้านบาท ทศนิยม 4 ตำแหน่ง)	งบลงทุน			งบทำการ						รวม					
	-			0.3700						0.3700					



1.แผนงาน	โครงการจ้างบำรุงรักษาเครื่องแก๊สโครมาโตกราฟี จำนวน 1 เครื่อง														
2.วัตถุประสงค์	เพื่อบำรุงรักษาเครื่องมือให้สามารถทดสอบคุณภาพน้ำ (รายการไตรฮาโลมีเทน) ได้อย่างต่อเนื่อง พร้อมรับสถานการณ์ปนเปื้อนฉุกเฉิน และรองรับการรับรองระบบ ISO/IEC 17025														
3.สนับสนุนวัตถุประสงค์เชิงยุทธศาสตร์	SO1 สร้างความเข้มแข็งและรักษามาตรฐานของระบบประปา เป้าหมาย(KGIs) พัฒนามาตรฐานของระบบประปาด้วยการลงทุนอย่างคุ้มค่า														
4.สนับสนุนยุทธศาสตร์	S1 พัฒนาระบบการผลิตให้เพียงพอและได้มาตรฐาน														
5.สนับสนุนกลยุทธ์	1.2 ควบคุมคุณภาพน้ำ														
6.ตัวชี้วัดของแผนงาน	KPI : ผลประเมินคุณภาพน้ำ ร้อยละ 100 KRI : ร้อยละความสำเร็จในแผนงานปรับปรุงคุณภาพน้ำประปา ร้อยละ 100														
7.หน่วยงานรับผิดชอบ	ผศภ. (กคน.)														
8.หน่วยงานสนับสนุน	ผชล./ผชท./ผวศ./ผปอ./กปภ.เขต 1-10/กปภ. 234 สาขา														
9.กิจกรรมของโครงการ	10.ผังควบคุมกิจกรรมภายใต้โครงการ Gantt chart														
	2567			2568											
	ก.ค.	ส.ค.	ก.ย.	ต.ค.	พ.ย.	ธ.ค.	ม.ค.	ก.พ.	มี.ค.	เม.ย.	พ.ค.	มิ.ย.	ก.ค.	ส.ค.	ก.ย.
1. กคน.ขออนุมัติ รพว. ในหลักการดำเนินการจัดจ้างฯ															
2. กองจัดหาส่งคำสั่งแต่งตั้งคณะกรรมการร่างขอบเขตของงาน (TOR)															
3. จัดทำข้อกำหนดร่างขอบเขตงาน TOR และขอความเห็นชอบ TOR จาก ผวก.															
4. กองจัดหาผู้รับจ้างและทำสัญญา															
5. บริษัทผู้รับจ้างดำเนินการ															
6. ส่งมอบงาน															
7. ดำเนินการแล้วเสร็จ															
11.ตัวชี้วัดระดับแผนงานและโครงการ	- ความสำเร็จของแผนงาน/โครงการที่แล้วเสร็จร้อยละ 100														
12.ผลผลิต (output) ของโครงการ	- กปภ. มีเครื่องทดสอบสารไตรฮาโลมีเทนที่สามารถใช้งานได้โดยมีประสิทธิภาพ มีความต่อเนื่องในการทดสอบและรองรับการรับรอง ISO/IEC17025 - เฝ้าระวังคุณภาพน้ำประปาด้านสารเป็นพิษรายการไตรฮาโลมีเทน														
13.ผลลัพธ์ (outcome) ของโครงการ	- การทดสอบคุณภาพน้ำ (สารไตรฮาโลมีเทน) มีความต่อเนื่องพร้อมรับสถานการณ์ปนเปื้อนฉุกเฉิน และรองรับการรับรอง ISO/IEC 17025														
14.งบประมาณรวมโครงการ (ล้านบาท ทศนิยม 4 ตำแหน่ง)	งบลงทุน			งบทำการ						รวม					
	-			0.1400						0.1400					



1.แผนงาน	โครงการจ้างบำรุงรักษาเครื่องมือทดสอบปริมาณสารเคมีกำจัดศัตรูพืช จำนวน 1 เครื่อง														
2.วัตถุประสงค์	เพื่อบำรุงรักษาเครื่องมือให้สามารถทดสอบคุณภาพน้ำ (รายการสารเคมีกำจัดศัตรูพืช) ได้อย่างต่อเนื่อง พร้อมรับสถานการณ์ปนเปื้อนฉุกเฉิน และรองรับการรับรองระบบ ISO/IEC 17025														
3.สนับสนุนวัตถุประสงค์เชิงยุทธศาสตร์	SO1 สร้างความเข้มแข็งและรักษามาตรฐานของระบบประปา เป้าหมาย(KGIs) พัฒนามาตรฐานของระบบประปาด้วยการลงทุนอย่างคุ้มค่า														
4.สนับสนุนยุทธศาสตร์	S1 พัฒนาระบบการผลิตให้เพียงพอและได้มาตรฐาน														
5.สนับสนุนกลยุทธ์	1.2 ควบคุมคุณภาพน้ำ														
6.ตัวชี้วัดของแผนงาน	KPI : ผลประเมินคุณภาพน้ำ ร้อยละ 100 KRI : ร้อยละความสำเร็จในแผนงานปรับปรุงคุณภาพน้ำประปา ร้อยละ 100														
7.หน่วยงานรับผิดชอบ	ผคภ. (กคน.)														
8.หน่วยงานสนับสนุน	ผชล./ผชท./ผวศ./ผปอ./กปภ.เขต 1-10/กปภ. 234 สาขา														
9.กิจกรรมของโครงการ	10.ผังควบคุมกิจกรรมภายใต้โครงการ Gantt chart														
	2567			2568											
	ก.ค.	ส.ค.	ก.ย.	ต.ค.	พ.ย.	ธ.ค.	ม.ค.	ก.พ.	มี.ค.	เม.ย.	พ.ค.	มิ.ย.	ก.ค.	ส.ค.	ก.ย.
1. กคน.ขออนุมัติ รว. ในหลักการดำเนินการจัดจ้างฯ															
2. กองจัดหาส่งคำสั่งแต่งตั้งคณะกรรมการร่างขอบเขตของงาน (TOR)															
3. จัดทำข้อกำหนดร่างขอบเขตงาน TOR และขอความเห็นชอบ TOR จาก ผวก.															
4. กองจัดหาผู้รับจ้างและทำสัญญา															
5. บริษัทผู้รับจ้างดำเนินการ															
6. ส่งมอบงาน															
7. ดำเนินการแล้วเสร็จ															
11.ตัวชี้วัดระดับแผนงานและโครงการ	- ความสำเร็จของแผนงาน/โครงการที่แล้วเสร็จร้อยละ 100														
12.ผลผลิต (output) ของโครงการ	- กปภ. มีเครื่องทดสอบหาปริมาณสารเคมีกำจัดศัตรูพืชที่สามารถใช้งานได้มีประสิทธิภาพ มีความต่อเนื่องในการทดสอบและรองรับการรับรอง ISO/IEC17025 - เฝ้าระวังคุณภาพน้ำประปาด้านสารเป็นพิษรายการสารเคมีกำจัดศัตรูพืช														
13.ผลลัพธ์ (outcome) ของโครงการ	- การทดสอบคุณภาพน้ำ (สารเคมีกำจัดศัตรูพืช) มีความต่อเนื่องพร้อมรับสถานการณ์ปนเปื้อนฉุกเฉิน และรองรับการรับรอง ISO/IEC 17025														
14.งบประมาณรวมโครงการ (ล้านบาท ทศนิยม 4 ตำแหน่ง)	งบลงทุน			งบทำการ			รวม								
	-			0.2200			0.2200								



1.แผนงาน	งานจ้างบำรุงรักษาและสอบเทียบเครื่อง Differential scanning calorimeter จำนวน 4 เครื่อง และเครื่องชั่งสำหรับงานวิเคราะห์ จำนวน 2 เครื่อง														
2.วัตถุประสงค์	<p>กปภ. ต้องปรับปรุงมาตรฐานการตรวจสอบและควบคุมคุณภาพน้ำให้มีความเข้มข้นตามมาตรฐาน WHO โดย ต้องมีการตรวจวัดคุณภาพน้ำ ตั้งแต่กระบวนการผลิต ไปจนถึงกระบวนการจำหน่ายน้ำประปา รวมถึงต้องติดตาม ประเมินผล และปรับปรุงกระบวนการอย่างสม่ำเสมอ เพื่อให้ น้ำประปาที่ถึงมือลูกค้า มีความสะอาดและปลอดภัย ตามเกณฑ์ประเมินเชิงกายภาพทั้ง 3 ด้าน ได้แก่ ด้านกายภาพ ด้านเคมี และด้านแบคทีเรีย</p> <p>นอกจากนี้ กปภ. ยังให้ความสำคัญกับการเฝ้าระวังและติดตามคุณภาพน้ำประปาตามเกณฑ์ตัวชี้วัดอย่างใกล้ชิดและต่อเนื่อง เมื่อพบว่า คุณภาพน้ำไม่ได้มาตรฐาน จะต้องมีการเร่งรัดแก้ไข โดยส่งนักวิทยาศาสตร์ประจำ กปภ.เขต Lab Cluster และ/หรือส่วนกลางไปร่วมให้คำแนะนำ/แก้ไขปัญหาคุณภาพน้ำในพื้นที่ทันที</p>														
3.สนับสนุนวัตถุประสงค์เชิงยุทธศาสตร์	SO1 สร้างความเข้มแข็งและรักษามาตรฐานของระบบประปา เป้าหมาย(KGIs) พัฒนามาตรฐานของระบบประปาด้วยการลงทุนอย่างคุ้มค่า														
4.สนับสนุนยุทธศาสตร์	S1 พัฒนาระบบการผลิตให้เพียงพอและได้มาตรฐาน														
5.สนับสนุนกลยุทธ์	1.2 ควบคุมคุณภาพน้ำ														
6.ตัวชี้วัดของแผนงาน	<p>KPI : ผลประเมินคุณภาพน้ำ ร้อยละ 100</p> <p>KRI : ร้อยละความสำเร็จในแผนงานปรับปรุงคุณภาพน้ำประปา ร้อยละ 100</p>														
7.หน่วยงานรับผิดชอบ	ผคภ. (กคน.)														
8.หน่วยงานสนับสนุน	ผชล./ผชท./ผวค./ผปอ./กปภ.เขต 1-10/กปภ. 234 สาขา														
9.กิจกรรมของโครงการ	10.ผังควบคุมกิจกรรมภายใต้โครงการ Gantt chart														
	2567			2568											
	ก.ค.	ส.ค.	ก.ย.	ต.ค.	พ.ย.	ธ.ค.	ม.ค.	ก.พ.	มี.ค.	เม.ย.	พ.ค.	มิ.ย.	ก.ค.	ส.ค.	ก.ย.
1. ขออนุมัติหลักการและจัดทำขอบเขตของงาน															
2. จัดส่งขอบเขตของงานและเอกสารที่เกี่ยวข้องให้แก่ กจท. ดำเนินการในส่วนที่เกี่ยวข้อง															
3. พิจารณาคัดเลือก ผรจ. ที่มีความเหมาะสม															
4. ผรจ. ลงนามในสัญญาจ้างและดำเนินงานตามขอบเขตของงานตามที่กำหนด															
5. คณะกรรมการพิจารณาตรวจรับงาน และจัดส่งเอกสารให้แก่ กจท. ดำเนินการเบิก-จ่ายค่าจ้าง															
6. ผู้เกี่ยวข้องประเมินผลการปฏิบัติงานของ ผรจ.															
7. ดำเนินการแล้วเสร็จ															
11.ตัวชี้วัดระดับแผนงานและโครงการ	- ความสำเร็จของแผนงาน/โครงการที่แล้วเสร็จร้อยละ 100														
12.ผลผลิต (output) ของโครงการ	- กปภ. มีเครื่องมือทดสอบที่มีความพร้อมใช้งานและมีประสิทธิภาพ														
13.ผลลัพธ์ (outcome) ของโครงการ	- ผลการทดสอบคุณภาพพอน้ำมีความถูกต้อง /แม่นยำ														
14.งบประมาณรวมโครงการ (ล้านบาท ทศนิยม 4 ตำแหน่ง)	งบลงทุน			งบทำการ						รวม					
	-			0.2350						0.2350					



1.แผนงาน	งานจ้างบำรุงรักษาและสอบเทียบเครื่องวัดอัตราการไหลของแก๊ส														
2.วัตถุประสงค์	<p>กปภ. ต้องปรับปรุงมาตรฐานการตรวจสอบและควบคุมคุณภาพน้ำให้มีความเข้มข้นตามมาตรฐาน WHO โดย ต้องมีการตรวจวัดคุณภาพน้ำ ตั้งแต่กระบวนการผลิต ไปจนถึงกระบวนการจำหน่ายน้ำประปา รวมถึงต้องติดตาม ประเมินผล และปรับปรุงกระบวนการอย่างสม่ำเสมอ เพื่อให้ น้ำประปาที่ถึงมือลูกค้า มีความสะอาดและปลอดภัย ตามเกณฑ์ประเมินเชิงกายภาพทั้ง 3 ด้าน ได้แก่ ด้านกายภาพ ด้านเคมี และด้านแบคทีเรีย</p> <p>นอกจากนี้ กปภ. ยังให้ความสำคัญกับการเฝ้าระวังและติดตามคุณภาพน้ำประปาตามเกณฑ์ตัวชี้วัดอย่างใกล้ชิดและต่อเนื่อง เมื่อพบว่า คุณภาพน้ำไม่ได้มาตรฐาน จะต้องมีการเร่งรัดแก้ไข โดยส่งนักวิทยาศาสตร์ประจำ กปภ.เขต Lab Cluster และ/หรือส่วนกลางไปร่วมให้คำแนะนำ/แก้ไขปัญหาคุณภาพน้ำในพื้นที่ทันที</p>														
3.สนับสนุนวัตถุประสงค์เชิงยุทธศาสตร์	SO1 สร้างความเข้มแข็งและรักษามาตรฐานของระบบประปาเป้าหมาย(KGIs) พัฒนามาตรฐานของระบบประปาด้วยการลงทุนอย่างคุ้มค่า														
4.สนับสนุนยุทธศาสตร์	S1 พัฒนาระบบการผลิตให้เพียงพอและได้มาตรฐาน														
5.สนับสนุนกลยุทธ์	1.2 ควบคุมคุณภาพน้ำ														
6.ตัวชี้วัดของแผนงาน	KPI : ผลประเมินคุณภาพน้ำ ร้อยละ 100 KRI : ร้อยละความสำเร็จในแผนงานปรับปรุงคุณภาพน้ำประปา ร้อยละ 100														
7.หน่วยงานรับผิดชอบ	ผคภ. (กคน.)														
8.หน่วยงานสนับสนุน	ผชล./ผพท./ผวศ./ผปอ./กปภ.เขต 1-10/กปภ. 234 สาขา														
9.กิจกรรมของโครงการ	10.ผังควบคุมกิจกรรมภายใต้โครงการ Gantt chart														
	2567			2568											
	ก.ค.	ส.ค.	ก.ย.	ต.ค.	พ.ย.	ธ.ค.	ม.ค.	ก.พ.	มี.ค.	เม.ย.	พ.ค.	มิ.ย.	ก.ค.	ส.ค.	ก.ย.
1. ขออนุมัติหลักการและจัดทำขอบเขตของงาน															
2. จัดส่งขอบเขตของงานและเอกสารที่เกี่ยวข้องให้แก่ กจท. ดำเนินการในส่วนที่เกี่ยวข้อง															
3. พิจารณาคัดเลือก ผรจ. ที่มีความเหมาะสม															
4. ผรจ. ลงนามในสัญญาจ้างและดำเนินงานตามขอบเขตของงานตามที่กำหนด															
5. คณะกรรมการพิจารณาตรวจรับงาน และจัดส่งเอกสารให้แก่ กจท. ดำเนินการเบิก-จ่ายค่าจ้าง															
6. ผู้เกี่ยวข้องประเมินผลการปฏิบัติงานของ ผรจ.															
7. ดำเนินการแล้วเสร็จ															
11.ตัวชี้วัดระดับแผนงานและโครงการ	- ความสำเร็จของแผนงาน/โครงการที่แล้วเสร็จร้อยละ 100														
12.ผลผลิต (output) ของโครงการ	- กปภ. มีเครื่องมือทดสอบที่มีความพร้อมใช้งานและมีประสิทธิภาพ														
13.ผลลัพธ์ (outcome) ของโครงการ	- ผลการทดสอบคุณภาพที่อ่อน้ำมีความถูกต้อง /แม่นยำ														
14.งบประมาณรวมโครงการ (ล้านบาท ทศนิยม 4 ตำแหน่ง)	งบลงทุน			งบทำการ						รวม					
	-			0.1290						0.1290					



1.แผนงาน	งานจ้างบำรุงรักษาและสอบเทียบเครื่องทดสอบอัตราการไหลของท่อ														
2.วัตถุประสงค์	<p>กปภ. ต้องปรับปรุงมาตรฐานการตรวจสอบและควบคุมคุณภาพน้ำให้มีความเข้มข้นตามมาตรฐาน WHO โดย ต้องมีการตรวจวัดคุณภาพน้ำ ตั้งแต่กระบวนการผลิต ไปจนถึงกระบวนการจำหน่ายน้ำประปา รวมถึงต้องติดตาม ประเมินผล และปรับปรุงกระบวนการอย่างสม่ำเสมอ เพื่อให้ น้ำประปาที่ถึงมือลูกค้า มีความสะอาดและปลอดภัย ตามเกณฑ์ประเมินเชิงกายภาพทั้ง 3 ด้าน ได้แก่ ด้านกายภาพ ด้านเคมี และด้านแบคทีเรีย</p> <p>นอกจากนี้ กปภ. ยังให้ความสำคัญกับการเฝ้าระวังและติดตามคุณภาพน้ำประปาตามเกณฑ์ตัวชี้วัดอย่างใกล้ชิดและต่อเนื่อง เมื่อพบว่า คุณภาพน้ำไม่ได้มาตรฐาน จะต้องมีการเร่งรัดแก้ไข โดยส่งนักวิทยาศาสตร์ประจำ กปภ.เขต Lab Cluster และ/หรือส่วนกลางไปร่วมให้คำแนะนำ/แก้ไขปัญหาคุณภาพน้ำในพื้นที่ทันที</p>														
3.สนับสนุนวัตถุประสงค์เชิงยุทธศาสตร์	SO1 สร้างความเข้มแข็งและรักษามาตรฐานของระบบประปา														
4.สนับสนุนยุทธศาสตร์	เป้าหมาย(KGIs) พัฒนามาตรฐานของระบบประปาด้วยการลงทุนอย่างคุ้มค่า														
5.สนับสนุนกลยุทธ์	S1 พัฒนาระบบการผลิตให้เพียงพอและได้มาตรฐาน														
6.ตัวชี้วัดของแผนงาน	1.2 ควบคุมคุณภาพน้ำ														
7.หน่วยงานรับผิดชอบ	KPI : ผลประเมินคุณภาพน้ำ ร้อยละ 100 KRI : ร้อยละความสำเร็จในแผนงานปรับปรุงคุณภาพน้ำประปา ร้อยละ 100														
8.หน่วยงานสนับสนุน	ผจล./ผชท./ผวศ./ผปอ./กปภ.เขต 1-10/กปภ. 234 สาขา														
9.กิจกรรมของโครงการ	10.ผังควบคุมกิจกรรมภายใต้โครงการ Gantt chart														
	2567			2568											
	ก.ค.	ส.ค.	ก.ย.	ต.ค.	พ.ย.	ธ.ค.	ม.ค.	ก.พ.	มี.ค.	เม.ย.	พ.ค.	มิ.ย.	ก.ค.	ส.ค.	ก.ย.
1. ขออนุมัติหลักการและจัดทำขอบเขตของงาน															
2. จัดส่งขอบเขตของงานและเอกสารที่เกี่ยวข้อง															
3. พิจารณาคัดเลือก ผรจ. ที่มีความเหมาะสม															
4. ผรจ. ลงนามในสัญญาจ้างและดำเนินงานตามขอบเขตของงานตามที่กำหนด															
5. คณะกรรมการพิจารณาตรวจรับงาน และจัดส่งเอกสารให้แก่ กจท. ดำเนินการเบิก-จ่ายค่าจ้าง															
6. ผู้เกี่ยวข้องประเมินผลการปฏิบัติงานของ ผรจ.															
7. ดำเนินการแล้วเสร็จ															
11.ตัวชี้วัดระดับแผนงานและโครงการ	- ความสำเร็จของแผนงาน/โครงการที่แล้วเสร็จร้อยละ 100														
12.ผลผลิต (output) ของโครงการ	- กปภ. มีเครื่องมือทดสอบที่มีความพร้อมใช้งานและมีประสิทธิภาพ														
13.ผลลัพธ์ (outcome) ของโครงการ	- ผลการทดสอบคุณภาพท่อน้ำมีความถูกต้อง /แม่นยำ														
14.งบประมาณรวมโครงการ (ล้านบาท ทศนิยม 4 ตำแหน่ง)	งบลงทุน			งบทำการ				รวม							
	-			0.0770				0.0770							

1.แผนงาน	งานจ้างบำรุงรักษาและสอบเทียบตะแกรงสำหรับเครื่องเขย่าตะแกรงร้อนและชุดคัดแยกขนาดวัสดุมวลรวมหยาบ														
2.วัตถุประสงค์	<p>กปก. ต้องปรับปรุงมาตรฐานการตรวจสอบและควบคุมคุณภาพน้ำให้มีความเข้มข้นตามมาตรฐาน WHO โดย ต้องมีการตรวจวัดคุณภาพน้ำ ตั้งแต่กระบวนการผลิต ไปจนถึงกระบวนการจำหน่ายน้ำประปา รวมถึงต้องติดตาม ประเมินผล และปรับปรุงกระบวนการอย่างสม่ำเสมอ เพื่อให้ให้น้ำประปาที่ถึงมือลูกค้า มีความสะอาดและปลอดภัย ตามเกณฑ์ประเมินเชิงกายภาพทั้ง 3 ด้าน ได้แก่ ด้านกายภาพ ด้านเคมี และด้านแบคทีเรีย</p> <p>นอกจากนี้ กปก. ยังให้ความสำคัญกับการเฝ้าระวังและติดตามคุณภาพน้ำประปาตามเกณฑ์ตัวชี้วัดอย่างใกล้ชิดและต่อเนื่อง เมื่อพบว่า คุณภาพน้ำไม่ได้มาตรฐาน จะต้องมีการเร่งรัดแก้ไข โดยส่งนักวิทยาศาสตร์ประจำ กปก.เขต Lab Cluster และ/หรือส่วนกลางไปร่วมให้คำแนะนำ/แก้ไขปัญหาคุณภาพน้ำในพื้นที่ทันที</p>														
3.สนับสนุนวัตถุประสงค์เชิงยุทธศาสตร์	SO1 สร้างความเข้มแข็งและรักษามาตรฐานของระบบประปาเป้าหมาย(KGIs) พัฒนามาตรฐานของระบบประปาด้วยการลงทุนอย่างคุ้มค่า														
4.สนับสนุนยุทธศาสตร์	S1 พัฒนาระบบการผลิตให้เพียงพอและได้มาตรฐาน														
5.สนับสนุนกลยุทธ์	1.2 ควบคุมคุณภาพน้ำ														
6.ตัวชี้วัดของแผนงาน	KPI : ผลประเมินคุณภาพน้ำ ร้อยละ 100 KRI : ร้อยละความสำเร็จในแผนงานปรับปรุงคุณภาพน้ำประปา ร้อยละ 100														
7.หน่วยงานรับผิดชอบ	ผคก. (กคน.)														
8.หน่วยงานสนับสนุน	ผชล./ผชท./ผวค./ผปอ./กปก.เขต 1-10/กปก. 234 สาขา														
9.กิจกรรมของโครงการ	10.ผังควบคุมกิจกรรมภายใต้โครงการ Gantt chart														
	2567			2568											
	ก.ค.	ส.ค.	ก.ย.	ต.ค.	พ.ย.	ธ.ค.	ม.ค.	ก.พ.	มี.ค.	เม.ย.	พ.ค.	มิ.ย.	ก.ค.	ส.ค.	ก.ย.
1. ขออนุมัติหลักการและจัดทำขอบเขตของงาน															
2. จัดส่งขอบเขตของงานและเอกสารที่เกี่ยวข้อง															
3. พิจารณาคัดเลือก ผรจ. ที่มีความเหมาะสม															
4. ผรจ. ลงนามในสัญญาจ้างและดำเนินงานตามขอบเขตของงานตามที่กำหนด															
5. คณะกรรมการพิจารณาตรวจรับงาน และจัดส่งเอกสารให้แก่ กจท. ดำเนินการเบิก-จ่ายค่าจ้าง															
6. ผู้เกี่ยวข้องประเมินผลการปฏิบัติงานของ ผรจ.															
7. ดำเนินการแล้วเสร็จ															
11.ตัวชี้วัดระดับแผนงานและโครงการ	- ความสำเร็จของแผนงาน/โครงการที่แล้วเสร็จร้อยละ 100														
12.ผลผลิต (output) ของโครงการ	- กปก. มีเครื่องมือทดสอบที่มีความพร้อมใช้งานและมีประสิทธิภาพ														
13.ผลลัพธ์ (outcome) ของโครงการ	- ผลการทดสอบคุณภาพที่อ่อน้ำมีความถูกต้อง /แม่นยำ														
14.งบประมาณรวมโครงการ (ล้านบาท ทศนิยม 4 ตำแหน่ง)	งบลงทุน			งบทำการ			รวม								
	-			0.2310			0.2310								

1.แผนงาน	การควบคุมประสิทธิภาพเครื่องสูบน้ำและมอเตอร์ไฟฟ้า														
2.วัตถุประสงค์	1. เพื่อเพิ่มประสิทธิภาพรวมของเครื่องสูบน้ำและมอเตอร์ไฟฟ้าเป้าหมาย 2. เพื่อลดปริมาณการใช้พลังงานไฟฟ้าของระบบผลิตจ่ายน้ำประปา ลดต้นทุนการผลิตน้ำประปา 3. เพื่อยืดอายุการใช้งานของเครื่องสูบน้ำและมอเตอร์ไฟฟ้า และรักษาเสถียรภาพของระบบผลิตจ่ายน้ำประปา														
3.สนับสนุนวัตถุประสงค์เชิงยุทธศาสตร์	SO1 สร้างความเข้มแข็งและรักษามาตรฐานของระบบประปาเป้าหมาย(KGIs) พัฒนามาตรฐานของระบบประปาด้วยการลงทุนอย่างคุ้มค่า														
4.สนับสนุนยุทธศาสตร์	S1 พัฒนาระบบการผลิตให้เพียงพอและได้มาตรฐาน														
5.สนับสนุนกลยุทธ์	1.2 ควบคุมคุณภาพน้ำ														
6.ตัวชี้วัดของแผนงาน	KPI : ผลประเมินคุณภาพน้ำ ร้อยละ 100 KRI : ร้อยละความสำเร็จในแผนงานปรับปรุงคุณภาพน้ำประปา ร้อยละ 100														
7.หน่วยงานรับผิดชอบ	ผคภ. (กบพ.)														
8.หน่วยงานสนับสนุน	ผชล./ผชท./ผวศ./ผปอ./กปภ.เขต 1-10/กปภ. 234 สาขา														
9.กิจกรรมของโครงการ	10.ผังควบคุมกิจกรรมภายใต้โครงการ Gantt chart														
	2567			2568											
	ก.ค.	ส.ค.	ก.ย.	ต.ค.	พ.ย.	ธ.ค.	ม.ค.	ก.พ.	มี.ค.	เม.ย.	พ.ค.	มิ.ย.	ก.ค.	ส.ค.	ก.ย.
1. ปรับปรุงประสิทธิภาพเครื่องสูบน้ำและมอเตอร์ไฟฟ้า															
2. ดำเนินการแล้วเสร็จ															
11.ตัวชี้วัดระดับแผนงานและโครงการ	- การปรับปรุงประสิทธิภาพเครื่องสูบน้ำและมอเตอร์ไฟฟ้าแล้วเสร็จ ร้อยละ 100														
12.ผลผลิต (output) ของโครงการ	- ประสิทธิภาพรวมของเครื่องสูบน้ำและมอเตอร์ไฟฟ้าสูงขึ้นกว่าเดิม - ค่าพลังงานไฟฟ้าของเครื่องสูบน้ำและมอเตอร์ไฟฟ้าลดลง - มาตรฐานการปรับปรุงเครื่องสูบน้ำและมอเตอร์ไฟฟ้า														
13.ผลลัพธ์ (outcome) ของโครงการ	- ประสิทธิภาพรวมของเครื่องสูบน้ำและมอเตอร์ไฟฟ้าสูงขึ้นกว่าเดิม - ค่าพลังงานไฟฟ้าของเครื่องสูบน้ำและมอเตอร์ไฟฟ้าลดลง - มาตรฐานการปรับปรุงเครื่องสูบน้ำและมอเตอร์ไฟฟ้า														
14.งบประมาณรวมโครงการ (ล้านบาท ทศนิยม 4 ตำแหน่ง)	งบลงทุน			งบทำการ						รวม					
	-			0.5000						0.5000					



1.แผนงาน	แผนงานเฝ้าระวังแหล่งน้ำดิบ															
2.วัตถุประสงค์	<p>กปภ. ต้องปรับปรุงมาตรฐานการตรวจสอบและควบคุมคุณภาพน้ำให้มีความเข้มข้นตามมาตรฐาน WHO โดย ต้องมีการตรวจวัดคุณภาพน้ำ ตั้งแต่กระบวนการผลิต ไปจนถึงกระบวนการจำหน่ายน้ำประปา รวมถึงต้องติดตาม ประเมินผล และปรับปรุงกระบวนการอย่างสม่ำเสมอ เพื่อให้ น้ำประปาที่ถึงมือลูกค้า มีความสะอาดและปลอดภัย ตามเกณฑ์ประเมินเชิงกายภาพทั้ง 3 ด้าน ได้แก่ ด้านกายภาพ ด้านเคมี และด้านแบคทีเรีย</p> <p>นอกจากนี้ กปภ. ยังให้ความสำคัญกับการเฝ้าระวังและติดตามคุณภาพน้ำประปาตามเกณฑ์ตัวชี้วัดอย่างใกล้ชิดและต่อเนื่อง เมื่อพบว่า คุณภาพน้ำไม่ได้มาตรฐาน จะต้องมีการเร่งรัดแก้ไข โดยส่งนักวิทยาศาสตร์ประจำ กปภ.เขต Lab Cluster และ/หรือส่วนกลางไปร่วมให้คำแนะนำ/แก้ไขปัญหาคุณภาพน้ำในพื้นที่ทันที</p>															
3.สนับสนุนวัตถุประสงค์เชิงยุทธศาสตร์	SO1 สร้างความเข้มแข็งและรักษามาตรฐานของระบบประปา เป้าหมาย(KGIs) พัฒนามาตรฐานของระบบประปาด้วยการลงทุนอย่างคุ้มค่า															
4.สนับสนุนยุทธศาสตร์	S1 พัฒนาระบบการผลิตให้เพียงพอและได้มาตรฐาน															
5.สนับสนุนกลยุทธ์	1.2 ควบคุมคุณภาพน้ำ															
6.ตัวชี้วัดของแผนงาน	KPI : ผลประเมินคุณภาพน้ำ ร้อยละ 100 KRI : ร้อยละความสำเร็จในแผนงานปรับปรุงคุณภาพน้ำประปา ร้อยละ 100															
7.หน่วยงานรับผิดชอบ	ผคภ.															
8.หน่วยงานสนับสนุน	ผชล./ผชท./ผวค./ผปอ./กปภ.เขต 1-10/กปภ. 234 สาขา															
9.กิจกรรมของโครงการ	10.ผังควบคุมกิจกรรมภายใต้โครงการ Gantt chart															
	2567			2568												
	ก.ค.	ส.ค.	ก.ย.	ต.ค.	พ.ย.	ธ.ค.	ม.ค.	ก.พ.	มี.ค.	เม.ย.	พ.ค.	มิ.ย.	ก.ค.	ส.ค.	ก.ย.	
1. พิจารณานุมัติงบประมาณ																
2. สำรอง ออกแบบ																
3. จัดเตรียมเอกสารประกวดราคา																
4. ประกวดราคา ทำสัญญา																
5. ดำเนินการก่อสร้างและขออนุญาต																
6. ดำเนินการแล้วเสร็จ																
11.ตัวชี้วัดระดับแผนงานและโครงการ	- ร้อยละความสำเร็จในแผนงานปรับปรุงคุณภาพน้ำประปา															
12.ผลผลิต (output) ของโครงการ	- สามารถตรวจวัดทั้งระดับน้ำและคุณภาพน้ำแบบอัตโนมัติพร้อมแสดงผลทางเว็บไซต์แบบ Real time															
13.ผลลัพธ์ (outcome) ของโครงการ	- สามารถเฝ้าระวังแหล่งน้ำดิบที่มีแนวโน้มจะเกิดจากการเปลี่ยนแปลงกะทันหัน ทำให้คุณภาพน้ำประปาอยู่ในเกณฑ์มาตรฐาน															
14.งบประมาณรวมโครงการ (ล้านบาท ทศนิยม 4 ตำแหน่ง)	งบลงทุน			งบทำการ						รวม						
	-			5.1000						5.1000						



1.แผนงาน	โครงการตรวจติดตามรอบที่ 2 เพื่อรักษาสภาพการรับรอง ISO 9001 ของ กปภ สาขา 10 แห่ง														
2.วัตถุประสงค์	กปภ. ต้องปรับปรุงมาตรฐานการตรวจสอบและควบคุมคุณภาพน้ำให้มีความเข้มข้นตามมาตรฐาน WHO โดย กปภ. ต้องมีการตรวจวัดคุณภาพน้ำ ตั้งแต่กระบวนการผลิต ไปจนถึงกระบวนการจำหน่ายน้ำประปาให้ลูกค้า รวมถึงต้องติดตามประเมินผล และปรับปรุงกระบวนการอย่างสม่ำเสมอ เพื่อให้ น้ำประปาที่ถึงมือลูกค้า สะอาด ปลอดภัย ตามเกณฑ์ประเมินเชิงกายภาพทั้ง 3 ด้าน ได้แก่ ด้านกายภาพ ด้านเคมี และด้านแบคทีเรีย เพื่อสร้างความมั่นใจในการอุปโภคบริโภคน้ำประปาให้แก่ลูกค้า														
3.สนับสนุนวัตถุประสงค์เชิงยุทธศาสตร์	SO1 สร้างความเข้มแข็งและรักษามาตรฐานของระบบประปา เป้าหมาย(KGIs) พัฒนามาตรฐานของระบบประปาด้วยการลงทุนอย่างคุ้มค่า														
4.สนับสนุนยุทธศาสตร์	S1 พัฒนาระบบการผลิตให้เพียงพอและได้มาตรฐาน														
5.สนับสนุนกลยุทธ์	1.2 ควบคุมคุณภาพน้ำ														
6.ตัวชี้วัดของแผนงาน	KPI : ผลประเมินคุณภาพน้ำ ร้อยละ 100 KRI : ร้อยละความสำเร็จในแผนงานปรับปรุงคุณภาพน้ำประปา ร้อยละ 100														
7.หน่วยงานรับผิดชอบ	ฝคภ. (กคน.)														
8.หน่วยงานสนับสนุน	ผชล./ผชท./ฝวศ./ฝปอ./กปภ.เขต 1-10/กปภ. 234 สาขา														
9.กิจกรรมของโครงการ	10.ผังควบคุมกิจกรรมภายใต้โครงการ Gantt chart														
	2567			2568											
	ก.ค.	ส.ค.	ก.ย.	ต.ค.	พ.ย.	ธ.ค.	ม.ค.	ก.พ.	มี.ค.	เม.ย.	พ.ค.	มิ.ย.	ก.ค.	ส.ค.	ก.ย.
1. นำเสนอรายงานเห็นชอบจัดสรรงบประมาณ															
2. หน่วยงานที่เกี่ยวข้องได้รับโอนเปลี่ยนแปลงงบประมาณ															
3. ผวก.อนุมัติหลักการจ้าง และ TOR															
4. จัดจ้างผู้ตรวจติดตาม															
5. ผู้รับจ้างดำเนินการตามสัญญา															
6. ตรวจรับงาน															
7. ดำเนินการแล้วเสร็จ															
11.ตัวชี้วัดระดับแผนงานและโครงการ	- ร้อยละความสำเร็จของผลประเมินคุณภาพน้ำ ร้อยละ 100														
12.ผลผลิต (output) ของโครงการ	- กปภ.สาขา 10 แห่ง ได้รับการรับรองมาตรฐาน ISO 9001														
13.ผลลัพธ์ (outcome) ของโครงการ	- เพื่อให้ กปภ.สาขามีการบริหารจัดการที่มีประสิทธิภาพและประสิทธิผล														
14.งบประมาณรวมโครงการ (ล้านบาท ทศนิยม 4 ตำแหน่ง)	งบลงทุน			งบทำการ						รวม					
	-			0.5100						0.5100					



1.แผนงาน	โครงการประเมินเพื่อต่ออายุการรับรอง ISO 9001 ของ กปภ.สาขา 10 แห่ง														
2.วัตถุประสงค์	กปภ. ต้องปรับปรุงมาตรฐานการตรวจสอบและควบคุมคุณภาพน้ำให้มีความเข้มข้นตามมาตรฐาน WHO โดย กปภ. ต้องมีการตรวจวัดคุณภาพน้ำ ตั้งแต่กระบวนการผลิต ไปจนถึงกระบวนการจำหน่ายน้ำประปาให้ลูกค้า รวมถึงต้องติดตามประเมินผล และปรับปรุงกระบวนการอย่างสม่ำเสมอ เพื่อให้ น้ำประปาที่ถึงมือลูกค้า สะอาด ปลอดภัย ตามเกณฑ์ประเมินเชิงกายภาพทั้ง 3 ด้าน ได้แก่ ด้านกายภาพ ด้านเคมี และด้านแบคทีเรีย เพื่อสร้างความมั่นใจในการอุปโภคบริโภคน้ำประปาให้แก่ลูกค้า														
3.สนับสนุนวัตถุประสงค์เชิงยุทธศาสตร์	SO1 สร้างความเข้มแข็งและรักษามาตรฐานของระบบประปา เป้าหมาย(KGIs) พัฒนามาตรฐานของระบบประปาด้วยการลงทุนอย่างคุ้มค่า														
4.สนับสนุนยุทธศาสตร์	S1 พัฒนาระบบการผลิตให้เพียงพอและได้มาตรฐาน														
5.สนับสนุนกลยุทธ์	1.2 ควบคุมคุณภาพน้ำ														
6.ตัวชี้วัดของแผนงาน	KPI : ผลประเมินคุณภาพน้ำ ร้อยละ 100 KRI : ร้อยละความสำเร็จในแผนงานปรับปรุงคุณภาพน้ำประปา ร้อยละ 100														
7.หน่วยงานรับผิดชอบ	ผคภ. (กคน.)														
8.หน่วยงานสนับสนุน	ผชล./ผชท./ผวศ./ผปอ./กปภ.เขต 1-10/กปภ. 234 สาขา														
9.กิจกรรมของโครงการ	10.ผังควบคุมกิจกรรมภายใต้โครงการ Gantt chart														
	2567			2568											
	ก.ค.	ส.ค.	ก.ย.	ต.ค.	พ.ย.	ธ.ค.	ม.ค.	ก.พ.	มี.ค.	เม.ย.	พ.ค.	มิ.ย.	ก.ค.	ส.ค.	ก.ย.
1. นำเสนอรายงานเห็นชอบจัดสรรงบประมาณ															
2. หน่วยงานที่เกี่ยวข้องได้รับโอนเปลี่ยนแปลงงบประมาณ															
3. ผวก.อนุมัติหลักการจ้าง และ TOR															
4. จัดจ้างผู้ตรวจติดตาม															
5. ผู้รับจ้างดำเนินการตามสัญญา															
6. ตรวจรับงาน															
7. ดำเนินการแล้วเสร็จ															
11.ตัวชี้วัดระดับแผนงานและโครงการ	- ร้อยละความสำเร็จของผลประเมินคุณภาพน้ำ ร้อยละ 100														
12.ผลผลิต (output) ของโครงการ	- กปภ.สาขา 10 แห่ง ได้รับการรับรองมาตรฐาน ISO 9001														
13.ผลลัพธ์ (outcome) ของโครงการ	- เพื่อให้ กปภ.สาขามีการบริหารจัดการที่มีประสิทธิภาพและประสิทธิผล														
14.งบประมาณรวมโครงการ (ล้านบาท ทศนิยม 4 ตำแหน่ง)	งบลงทุน			งบทำกาาร			รวม								
	-			0.7250			0.7250								



1.แผนงาน	โครงการประเมินเพื่อต่ออายุการรับรอง ISO 24512 ของ กปภ.สาขา 5 แห่ง														
2.วัตถุประสงค์	กปภ. ต้องปรับปรุงมาตรฐานการตรวจสอบและควบคุมคุณภาพน้ำให้มีความเข้มข้นตามมาตรฐาน WHO โดย กปภ. ต้องมีการตรวจวัดคุณภาพน้ำ ตั้งแต่กระบวนการผลิต ไปจนถึงกระบวนการจำหน่ายน้ำประปาให้ลูกค้า รวมถึงต้องติดตามประเมินผล และปรับปรุงกระบวนการอย่างสม่ำเสมอ เพื่อให้ น้ำประปาที่ถึงมือลูกค้า สะอาด ปลอดภัย ตามเกณฑ์ประเมินเชิงกายภาพทั้ง 3 ด้าน ได้แก่ ด้านกายภาพ ด้านเคมี และด้านแบคทีเรีย เพื่อสร้างความมั่นใจในการอุปโภคบริโภคน้ำประปาให้แก่ลูกค้า														
3.สนับสนุนวัตถุประสงค์เชิงยุทธศาสตร์	SO1 สร้างความเข้มแข็งและรักษามาตรฐานของระบบประปา เป้าหมาย(KGIs) พัฒนามาตรฐานของระบบประปาด้วยการลงทุนอย่างคุ้มค่า														
4.สนับสนุนยุทธศาสตร์	S1 พัฒนาระบบการผลิตให้เพียงพอและได้มาตรฐาน														
5.สนับสนุนกลยุทธ์	1.2 ควบคุมคุณภาพน้ำ														
6.ตัวชี้วัดของแผนงาน	KPI : ผลประเมินคุณภาพน้ำ ร้อยละ 100 KRI : ร้อยละความสำเร็จในแผนงานปรับปรุงคุณภาพน้ำประปา ร้อยละ 100														
7.หน่วยงานรับผิดชอบ	ผคภ. (กคน.)														
8.หน่วยงานสนับสนุน	ผชล./ผพท./ผวศ./ผปอ./กปภ.เขต 1-10/กปภ. 234 สาขา														
9.กิจกรรมของโครงการ	10.ผังควบคุมกิจกรรมภายใต้โครงการ Gantt chart														
	2567			2568											
	ก.ค.	ส.ค.	ก.ย.	ต.ค.	พ.ย.	ธ.ค.	ม.ค.	ก.พ.	มี.ค.	เม.ย.	พ.ค.	มิ.ย.	ก.ค.	ส.ค.	ก.ย.
1. นำเสนอรายงานเห็นชอบจัดสรรงบประมาณ															
2. ผวก.อนุมัติหลักการจ้าง และ TOR															
3. จัดจ้างผู้ตรวจติดตาม															
4. ผู้รับจ้างดำเนินการตามสัญญา															
5. ตรวจรับงาน															
6. ดำเนินการแล้วเสร็จ															
11.ตัวชี้วัดระดับแผนงานและโครงการ	- ร้อยละความสำเร็จของผลประเมินคุณภาพน้ำ ร้อยละ 100														
12.ผลผลิต (output) ของโครงการ	- กปภ.สาขา 5 แห่งได้รับการรับรองมาตรฐาน ISO 24512														
13.ผลลัพธ์ (outcome) ของโครงการ	- เพื่อให้ กปภ.สาขามีการบริหารจัดการที่มีประสิทธิภาพและประสิทธิผล														
14.งบประมาณรวมโครงการ (ล้านบาท ทศนิยม 4 ตำแหน่ง)	งบลงทุน			งบทำการ						รวม					
	-			0.2310						0.2310					



1.แผนงาน	โครงการเฝ้าระวังคุณภาพน้ำประปา เพื่อความปลอดภัยของผู้บริโภค (Water safety)														
2.วัตถุประสงค์	เพื่อเฝ้าระวังคุณภาพน้ำประปาในรายการที่ส่งผลกระทบต่อสุขภาพความปลอดภัยของผู้บริโภค หรือตามข้อกำหนดของสาธารณสุข และผู้บริโภคมีความมั่นใจในความปลอดภัยของน้ำประปา กปภ.														
3.สนับสนุนวัตถุประสงค์เชิงยุทธศาสตร์	SO1 สร้างความเข้มแข็งและรักษามาตรฐานของระบบประปาเป้าหมาย(KGIs) พัฒนามาตรฐานของระบบประปาด้วยการลงทุนอย่างคุ้มค่า														
4.สนับสนุนยุทธศาสตร์	S1 พัฒนาระบบการผลิตให้เพียงพอและได้มาตรฐาน														
5.สนับสนุนกลยุทธ์	1.2 ควบคุมคุณภาพน้ำ														
6.ตัวชี้วัดของแผนงาน	KPI : ผลประเมินคุณภาพน้ำ ร้อยละ 100 KRI : ร้อยละความสำเร็จในแผนงานปรับปรุงคุณภาพน้ำประปา ร้อยละ 100														
7.หน่วยงานรับผิดชอบ	ฝคภ. (กคน.)														
8.หน่วยงานสนับสนุน	ผชล./ผชท./ผวศ./ผปอ./กปภ.เขต 1-10/กปภ. 234 สาขา														
9.กิจกรรมของโครงการ	10.ผังควบคุมกิจกรรมภายใต้โครงการ Gantt chart														
	2567			2568											
	ก.ค.	ส.ค.	ก.ย.	ต.ค.	พ.ย.	ธ.ค.	ม.ค.	ก.พ.	มี.ค.	เม.ย.	พ.ค.	มิ.ย.	ก.ค.	ส.ค.	ก.ย.
1. ศึกษาข้อมูลสารเป็นพิษที่ส่งผลกระทบต่อคุณภาพน้ำประปา หรือที่เป็นความกังวลของสาธารณสุข และรวบรวมข้อมูลของ กปภ.สาขาที่มีความเสี่ยง															
2. ขออนุมัติจัดทำแผนงานการเฝ้าระวังคุณภาพน้ำฯ รวมถึงจัดจ้างหน่วยงานภายนอกทดสอบ (รายการที่ กคน. ไม่สามารถทดสอบเองได้)															
3. เก็บตัวอย่างน้ำ และทดสอบคุณภาพน้ำ															
4. ประมวลผลและสรุปผล															
5. ดำเนินการแล้วเสร็จ															
11.ตัวชี้วัดระดับแผนงานและโครงการ	- ร้อยละความสำเร็จของผลประเมินคุณภาพน้ำ ร้อยละ 100														
12.ผลผลิต (output) ของโครงการ	- เฝ้าระวังคุณภาพน้ำประปาในรายการที่ส่งผลกระทบต่อสุขภาพความปลอดภัยของผู้บริโภค หรือตามข้อกำหนดของสาธารณสุข														
13.ผลลัพธ์ (outcome) ของโครงการ	- ผู้บริโภคมีความมั่นใจในความปลอดภัยของน้ำประปา กปภ.														
14.งบประมาณรวมโครงการ (ล้านบาท ทศนิยม 4 ตำแหน่ง)	งบลงทุน			งบทำการ					รวม						
	-			0.3000					0.3000						



1.แผนงาน	โครงการเปรียบเทียบผลการทดสอบระหว่างห้องปฏิบัติการ (Inter-laboratory comparison) รายการโลหะหนักในน้ำ														
2.วัตถุประสงค์	เพื่อประเมินความสามารถของห้องปฏิบัติการ กปภ. และพัฒนาคุณภาพของการทดสอบที่ผลการทดสอบมีความถูกต้อง แม่นยำยิ่งขึ้น														
3.สนับสนุนวัตถุประสงค์เชิงยุทธศาสตร์	SO1 สร้างความเข้มแข็งและรักษามาตรฐานของระบบประปา เป้าหมาย(KGIs) พัฒนามาตรฐานของระบบประปาด้วยการลงทุนอย่างคุ้มค่า														
4.สนับสนุนยุทธศาสตร์	S1 พัฒนาระบบการผลิตให้เพียงพอและได้มาตรฐาน														
5.สนับสนุนกลยุทธ์	1.2 ควบคุมคุณภาพน้ำ														
6.ตัวชี้วัดของแผนงาน	KPI : ผลประเมินคุณภาพน้ำ ร้อยละ 100 KRI : ร้อยละความสำเร็จในแผนงานปรับปรุงคุณภาพน้ำประปา ร้อยละ 100														
7.หน่วยงานรับผิดชอบ	ผคภ. (กคน.)														
8.หน่วยงานสนับสนุน	ผชล./ผชท./ผวศ./ผปอ./กปภ.เขต 1-10/กปภ. 234 สาขา														
9.กิจกรรมของโครงการ	10.ผังควบคุมกิจกรรมภายใต้โครงการ Gantt chart														
	2567			2568											
	ก.ค.	ส.ค.	ก.ย.	ต.ค.	พ.ย.	ธ.ค.	ม.ค.	ก.พ.	มี.ค.	เม.ย.	พ.ค.	มิ.ย.	ก.ค.	ส.ค.	ก.ย.
1.จัดเตรียมความพร้อมสำหรับดำเนินโครงการฯ เช่น สารเคมี เครื่องมือและอุปกรณ์ เป็นต้น															
2. ขออนุมัติดำเนินโครงการฯ															
3.เตรียมตัวอย่างทดสอบความเป็นเนื้อเดียวกัน และคำนวณค่าทางสถิติ															
4. แจกจ่ายตัวอย่างให้ห้องปฏิบัติการที่เข้าร่วมกิจกรรม															
5. รวบรวมผลทดสอบจากห้องปฏิบัติการฯ ทดสอบความเสถียร และคำนวณค่าทางสถิติ															
6. ประมวลผลทางสถิติ และแจ้งผลการประเมินฯ ให้ห้องปฏิบัติการฯ															
7. ดำเนินการแล้วเสร็จ															
11.ตัวชี้วัดระดับแผนงานและโครงการ	- ร้อยละความสำเร็จของผลประเมินคุณภาพน้ำ														
12.ผลผลิต (output) ของโครงการ	- สามารถประเมินความสามารถของห้องปฏิบัติการ กปภ.และพัฒนาคุณภาพของการทดสอบ														
13.ผลลัพธ์ (outcome) ของโครงการ	- ผลการทดสอบมีความถูกต้อง แม่นยำยิ่งขึ้น และเพิ่มความมั่นใจของลูกค้าที่เข้ามาใช้บริการเพิ่มขึ้น														
14.งบประมาณรวมโครงการ (ล้านบาท ทศนิยม 4 ตำแหน่ง)	งบลงทุน			งบทำการ						รวม					
	-			0.0660						0.0660					



1.แผนงาน	โครงการรักษาการรับรองระบบมาตรฐานสากล ISO 9001 และ ISO 14001														
2.วัตถุประสงค์	<p>กปภ. ต้องปรับปรุงมาตรฐานการตรวจสอบและควบคุมคุณภาพน้ำให้มีความเข้มข้นตามมาตรฐาน WHO โดย ต้องมีการตรวจวัดคุณภาพน้ำ ตั้งแต่กระบวนการผลิต ไปจนถึงกระบวนการจำหน่ายน้ำประปา รวมถึงต้องติดตาม ประเมินผล และปรับปรุงกระบวนการอย่างสม่ำเสมอ เพื่อให้ น้ำประปาที่ถึงมือลูกค้า มีความสะอาดและปลอดภัย ตามเกณฑ์ประเมินเชิงกายภาพทั้ง 3 ด้าน ได้แก่ ด้านกายภาพ ด้านเคมี และด้านแบคทีเรีย</p> <p>นอกจากนี้ กปภ. ยังให้ความสำคัญกับการเฝ้าระวังและติดตามคุณภาพน้ำประปาตามเกณฑ์ตัวชี้วัดอย่างใกล้ชิดและต่อเนื่อง เมื่อพบว่า คุณภาพน้ำไม่ได้มาตรฐาน จะต้องมี การเร่งรัดแก้ไข โดยส่งนักวิทยาศาสตร์ประจำ กปภ.เขต Lab Cluster และ/หรือส่วนกลางไปร่วมให้คำแนะนำ/แก้ไขปัญหาคุณภาพน้ำในพื้นที่ทันที</p>														
3.สนับสนุนวัตถุประสงค์เชิงยุทธศาสตร์	SO1 สร้างความเข้มแข็งและรักษามาตรฐานของระบบประปา เป้าหมาย(KGIs) พัฒนามาตรฐานของระบบประปาด้วยการลงทุนอย่างคุ้มค่า														
4.สนับสนุนยุทธศาสตร์	S1 พัฒนาระบบการผลิตให้เพียงพอและได้มาตรฐาน														
5.สนับสนุนกลยุทธ์	1.2 ควบคุมคุณภาพน้ำ														
6.ตัวชี้วัดของแผนงาน	KPI : ผลประเมินคุณภาพน้ำ ร้อยละ 100 KRI : ร้อยละความสำเร็จในแผนงานปรับปรุงคุณภาพน้ำประปา ร้อยละ 100														
7.หน่วยงานรับผิดชอบ	กปภ.ช. 3														
8.หน่วยงานสนับสนุน	ผชล./ผชท./ผวศ./ผปอ./กปภ.เขต 1-10/กปภ. 234 สาขา														
9.กิจกรรมของโครงการ	10.ผังควบคุมกิจกรรมภายใต้โครงการ Gantt chart														
	2567			2568											
	ก.ค.	ส.ค.	ก.ย.	ต.ค.	พ.ย.	ธ.ค.	ม.ค.	ก.พ.	มี.ค.	เม.ย.	พ.ค.	มิ.ย.	ก.ค.	ส.ค.	ก.ย.
1. ตรวจสอบรับรองประจำปี															
2. ดำเนินการแล้วเสร็จ															
11.ตัวชี้วัดระดับแผนงานและโครงการ	- ร้อยละความสำเร็จในแผนงานปรับปรุงคุณภาพน้ำประปา ร้อยละ 100														
12.ผลผลิต (output) ของโครงการ	- ควบคุมคุณภาพน้ำประปาให้เป็นไปตามเกณฑ์มาตรฐาน เพื่อสร้างความเชื่อมั่น และการยอมรับจากผู้มีส่วนได้ส่วนเสียทุกกลุ่ม โดยเฉพาะกลุ่มลูกค้า														
13.ผลลัพธ์ (outcome) ของโครงการ	- คุณภาพน้ำประปาผ่านเกณฑ์มาตรฐานที่กำหนด														
14.งบประมาณรวมโครงการ (ล้านบาท ทศนิยม 4 ตำแหน่ง)	งบลงทุน			งบทำการ						รวม					
	-			0.1600						0.1600					



ยุทธศาสตร์ S1 พัฒนาระบบการผลิตให้เพียงพอและได้มาตรฐาน

กลยุทธ์ 1.3 บริหารจัดการแหล่งน้ำดิบ

แผนงาน 1.3.1 แผนงานพัฒนาแหล่งน้ำดิบ

1.แผนงาน	แผนงานก่อสร้างพัฒนาและปรับปรุงแหล่งน้ำ														
2.วัตถุประสงค์	แหล่งน้ำดิบ ถือเป็นหนึ่งในทรัพยากรสำคัญที่ขาดไม่ได้ ของ กปภ. ซึ่งปัจจุบันในบางพื้นที่ของ กปภ. ประสบปัญหาขาดแคลนแหล่งน้ำดิบ และบางพื้นที่ประสบปัญหาแหล่งน้ำดิบเสื่อมโทรม ส่งผลกระทบโดยตรงต่อการผลิตและจำหน่ายน้ำประปาให้แก่ประชาชนในพื้นที่ ดังนั้น กปภ. ต้องเร่งดำเนินการพัฒนา/ปรับปรุง เพื่อให้สามารถบริหารจัดการน้ำได้อย่างเพียงพอและตลอดเวลา														
3.สนับสนุนวัตถุประสงค์เชิงยุทธศาสตร์	SO1 สร้างความเข้มแข็งและรักษามาตรฐานของระบบประปาเป้าหมาย(KGIs) พัฒนามาตรฐานของระบบประปาด้วยการลงทุนอย่างคุ้มค่า														
4.สนับสนุนยุทธศาสตร์	S1 พัฒนาระบบการผลิตให้เพียงพอและได้มาตรฐาน														
5.สนับสนุนกลยุทธ์	1.3 บริหารจัดการแหล่งน้ำดิบ														
6.ตัวชี้วัดของแผนงาน	KPI : 1. ร้อยละของจำนวนสาขาที่เฝ้าระวังการขาดแคลนแหล่งน้ำดิบ ร้อยละ 24 2. จำนวนสาขาที่จ่ายน้ำเป็นเวลาเนื่องจากขาดแคลนแหล่งน้ำดิบ 4 สาขา KRI : ร้อยละความสำเร็จในแผนงานพัฒนาแหล่งน้ำ ร้อยละ 100														
7.หน่วยงานรับผิดชอบ	ฝทน.														
8.หน่วยงานสนับสนุน	ผชล./ผชท./ผวศ./กปภ.เขต 1-10/กปภ. 234 สาขา														
9.กิจกรรมของโครงการ	10.ผังควบคุมกิจกรรมภายใต้โครงการ Gantt chart														
	2567				2568										
	ก.ค.	ส.ค.	ก.ย.	ต.ค.	พ.ย.	ธ.ค.	ม.ค.	ก.พ.	มี.ค.	เม.ย.	พ.ค.	มิ.ย.	ก.ค.	ส.ค.	ก.ย.
1. พิจารณานุมัติงบประมาณ															
2. สำรอง ออกแบบ															
3. จัดเตรียมเอกสารประกวดราคา															
4. ประกวดราคา ทำสัญญา															
5. ดำเนินการก่อสร้างและขออนุญาต															
6. ดำเนินการแล้วเสร็จ															
11.ตัวชี้วัดระดับแผนงานและโครงการ	- ร้อยละความสำเร็จในแผนงานพัฒนาแหล่งน้ำ														
12.ผลผลิต (output) ของโครงการ	- ปริมาณน้ำต้นทุนเพิ่มขึ้น														
13.ผลลัพธ์ (outcome) ของโครงการ	- เพิ่มความมั่นคงด้านแหล่งน้ำ														
14.งบประมาณรวมโครงการ (ล้านบาท ทศนิยม 4 ตำแหน่ง)	งบลงทุน				งบทำการ				รวม						
	248.5666				-				248.5666						



ยุทธศาสตร์ S2 บริหารจัดการน้ำสูญเสีย
กลยุทธ์ 2.1 เพิ่มประสิทธิภาพการบริหารจัดการน้ำสูญเสีย
แผนงาน 2.1.1 แผนงานลดน้ำสูญเสีย 212 สาขา

1.แผนงาน	แผนงานปรับปรุงเพิ่มประสิทธิภาพระบบท่อจ่ายน้ำ														
2.วัตถุประสงค์	ก.ภ. มีการจัดทำแผนแม่บทการบริหารจัดการลดน้ำสูญเสียเพื่อพิจารณาปัญหาด้านน้ำสูญเสียอย่างรอบด้านและมุ่งหวังให้เป็นแนวทางที่สามารถแก้ไขปัญหาและจุดอ่อนที่เป็นอยู่ได้อย่างตรงเป้าหมายมีประสิทธิภาพและยั่งยืน โดยมีการบริหารจัดการลดน้ำสูญเสียอย่างเป็นระบบทั้งในระยะสั้น และระยะยาวพร้อมทั้งการบริหารจัดการแรงดันน้ำเพื่อให้การดำเนินงานมีประสิทธิภาพ ผ่านการวิเคราะห์การจัดการน้ำสูญเสีย														
3.สนับสนุนวัตถุประสงค์เชิงยุทธศาสตร์	SO1 สร้างความเข้มแข็งและรักษามาตรฐานของระบบประปาเป้าหมาย(KGIs) พัฒนามาตรฐานของระบบประปาด้วยการลงทุนอย่างคุ้มค่า														
4.สนับสนุนยุทธศาสตร์	S2 บริหารจัดการน้ำสูญเสีย														
5.สนับสนุนกลยุทธ์	2.1 เพิ่มประสิทธิภาพการบริหารจัดการน้ำสูญเสีย														
6.ตัวชี้วัดของแผนงาน	KPI : อัตราน้ำสูญเสีย ร้อยละ 28.20 KRI : ร้อยละความสำเร็จของแผนงานลดน้ำสูญเสีย ร้อยละ 100														
7.หน่วยงานรับผิดชอบ	สคส.														
8.หน่วยงานสนับสนุน	ก.ภ.เขต 1-10/ก.ภ. 234 สาขา														
9.กิจกรรมของโครงการ	10.ผังควบคุมกิจกรรมภายใต้โครงการ Gantt chart														
	2567				2568										
	ก.ค.	ส.ค.	ก.ย.	ต.ค.	พ.ย.	ธ.ค.	ม.ค.	ก.พ.	มี.ค.	เม.ย.	พ.ค.	มิ.ย.	ก.ค.	ส.ค.	ก.ย.
1. ศึกษานอุมัติงบประมาณ															
2. สำรอง ออกแบบ															
3. จัดเตรียมเอกสารประกวดราคา															
4. ประกวดราคา ทำสัญญา															
5. ดำเนินการก่อสร้างและขออนุญาต															
6. ดำเนินการแล้วเสร็จ															
11.ตัวชี้วัดระดับแผนงานและโครงการ	- ร้อยละความสำเร็จของแผนงานลดน้ำสูญเสีย														
12.ผลผลิต (output) ของโครงการ	- ปริมาณน้ำสูญเสียลดลง														
13.ผลลัพธ์ (outcome) ของโครงการ	- เพิ่มประสิทธิภาพในการจ่ายน้ำ และอัตราน้ำสูญเสียลดลง														
14.งบประมาณรวมโครงการ (ล้านบาท ทศนิยม 4 ตำแหน่ง)	งบลงทุน				งบทำการ				รวม						
	917.8024				-				917.8024						



1.แผนงาน	แผนงานปรับปรุงและติดตั้งระบบ DMA														
2.วัตถุประสงค์	กปภ. มีการจัดทำแผนแม่บทการบริหารจัดการลดน้ำสูญเสียเพื่อพิจารณาปัญหาด้านน้ำสูญเสียอย่างรอบด้านและมุ่งหวังให้เป็นแนวทางที่สามารถแก้ไขปัญหาและจุดอ่อนที่เป็นอยู่ได้อย่างตรงเป้าหมายมีประสิทธิภาพและยั่งยืน โดยมีการบริหารจัดการลดน้ำสูญเสียอย่างเป็นระบบทั้งในระยะสั้น และระยะยาวพร้อมทั้งการบริหารจัดการแรงดันน้ำเพื่อให้การดำเนินงานมีประสิทธิภาพ ผ่านการวิเคราะห์การจัดการน้ำสูญเสีย														
3.สนับสนุนวัตถุประสงค์เชิงยุทธศาสตร์	SO1 สร้างความเข้มแข็งและรักษามาตรฐานของระบบประปาเป้าหมาย(KGIs) พัฒนามาตรฐานของระบบประปาด้วยการลงทุนอย่างคุ้มค่า														
4.สนับสนุนยุทธศาสตร์	S2 บริหารจัดการน้ำสูญเสีย														
5.สนับสนุนกลยุทธ์	2.1 เพิ่มประสิทธิภาพการบริหารจัดการน้ำสูญเสีย														
6.ตัวชี้วัดของแผนงาน	KPI : อัตราน้ำสูญเสีย ร้อยละ 28.20 KRI : ร้อยละความสำเร็จของแผนงานลดน้ำสูญเสีย ร้อยละ 100														
7.หน่วยงานรับผิดชอบ	สคส.														
8.หน่วยงานสนับสนุน	กปภ.เขต 1-10/กปภ. 234 สาขา														
9.กิจกรรมของโครงการ	10.ผังควบคุมกิจกรรมภายใต้โครงการ Gantt chart														
	2567			2568											
	ก.ค.	ส.ค.	ก.ย.	ต.ค.	พ.ย.	ธ.ค.	ม.ค.	ก.พ.	มี.ค.	เม.ย.	พ.ค.	มิ.ย.	ก.ค.	ส.ค.	ก.ย.
1. ศึกษานอุมัติงบประมาณ															
2. สำรอง ออกแบบ															
3. จัดเตรียมเอกสารประกวดราคา															
4. ประกวดราคา ทำสัญญา															
5. ดำเนินการก่อสร้างและขออนุญาต															
6. ดำเนินการแล้วเสร็จ															
11.ตัวชี้วัดระดับแผนงานและโครงการ	- ร้อยละความสำเร็จของแผนงานลดน้ำสูญเสีย														
12.ผลผลิต (output) ของโครงการ	- ปริมาณน้ำสูญเสียลดลง														
13.ผลลัพธ์ (outcome) ของโครงการ	- เพิ่มประสิทธิภาพในการจ่ายน้ำ และอัตราน้ำสูญเสียลดลง														
14.งบประมาณรวมโครงการ (ล้านบาท ทศนิยม 4 ตำแหน่ง)	งบลงทุน			งบทำการ						รวม					
	127.5414			-						127.5414					



1.แผนงาน	งานจัดหา Smart Logger และ Smart P3 Logger เพื่อใช้บริหารจัดการน้ำสูญเสีย														
2.วัตถุประสงค์	เพื่อให้กปภ.สาขา มีอุปกรณ์ Smart Logger และ Smart P3 Logger ที่มีประสิทธิภาพ ใช้ในการรับส่งข้อมูลในระบบ DMA มายังระบบ DMAMA เพื่อให้มีข้อมูลมาวิเคราะห์ด้านการบริการจัดการการจ่ายน้ำได้ตลอด 24 ชั่วโมง														
3.สนับสนุนวัตถุประสงค์เชิงยุทธศาสตร์	SO1 สร้างความเข้มแข็งและรักษามาตรฐานของระบบประปา เป้าหมาย(KGIs) พัฒนามาตรฐานของระบบประปาด้วยการลงทุนอย่างคุ้มค่า														
4.สนับสนุนยุทธศาสตร์	S2 บริหารจัดการน้ำสูญเสีย														
5.สนับสนุนกลยุทธ์	2.1 เพิ่มประสิทธิภาพการบริหารจัดการน้ำสูญเสีย														
6.ตัวชี้วัดของแผนงาน	KPI : อัตราน้ำสูญเสีย ร้อยละ 28.20 KRI : ร้อยละความสำเร็จของแผนงานลดน้ำสูญเสีย ร้อยละ 100														
7.หน่วยงานรับผิดชอบ	กทจ.														
8.หน่วยงานสนับสนุน	กปภ.เขต 1-10/กปภ. 234 สาขา														
9.กิจกรรมของโครงการ	10.ผังควบคุมกิจกรรมภายใต้โครงการ Gantt chart														
	2567			2568											
	ก.ค.	ส.ค.	ก.ย.	ต.ค.	พ.ย.	ธ.ค.	ม.ค.	ก.พ.	มี.ค.	เม.ย.	พ.ค.	มิ.ย.	ก.ค.	ส.ค.	ก.ย.
1. ศึกษาและออกแบบ	1 เม.ย. 2567 - 30 มิ.ย. 2567														
2. จัดทำร่าง TOR	■	■													
3. ขอความเห็นชอบสายงาน			■												
4. ประกวดราคา				■	■	■									
5. ลงนามในสัญญากับผู้รับจ้าง							■								
6. ออกแบบและพัฒนา								■	■						
7. ผลิตหรือจัดหาอุปกรณ์									■	■	■				
8. ทดสอบการใช้งาน													■		
9. ตรวจสอบพัสดุ														■	
10. ดำเนินการแล้วเสร็จ															■
11.ตัวชี้วัดระดับแผนงานและโครงการ	- ร้อยละความสำเร็จของการปรับปรุงกระบวนการให้เป็น Digital Process ตามเป้าหมายที่กำหนด ร้อยละ 100 - ระดับความสำเร็จในการพัฒนา Software & Hardware เพื่อรองรับ Digital Transformation														
12.ผลผลิต (output) ของโครงการ	- อุปกรณ์จัดเก็บและสื่อสารข้อมูลระบบผลิต-จ่ายน้ำประปา														
13.ผลลัพธ์ (outcome) ของโครงการ	- สามารถสื่อสารข้อมูลระบบผลิต-จ่ายน้ำประปาได้														
14.งบประมาณรวมโครงการ (ล้านบาท ทศนิยม 4 ตำแหน่ง)	งบลงทุน			งบทำการ						รวม					
	10.0000			-						10.0000					



ยุทธศาสตร์ S2 บริหารจัดการน้ำสูญเสีย

กลยุทธ์ 2.1 เพิ่มประสิทธิภาพการบริหารจัดการน้ำสูญเสีย

แผนงาน 2.1.2 แผนงานลดน้ำสูญเสีย 22 สาขา

1.แผนงาน	งานบริหารจัดการลดน้ำสูญเสีย															
2.วัตถุประสงค์	การบริหารจัดการน้ำสูญเสียในกลุ่มวิกฤตมาก โดยหลักการของการวิเคราะห์ระดับพื้นที่วิกฤตจะต้องมีการวิเคราะห์เพื่อจำแนกพื้นที่เพื่อกำหนดกลยุทธ์ในการบริหารจัดการ ซึ่งเกณฑ์ในการวิเคราะห์ อาจเป็นแนวโน้มของอัตราน้ำสูญเสียในแต่ละพื้นที่ ศักยภาพของแต่ละพื้นที่ในการบริหารจัดการ ในการสร้างผลประกอบการ ในการปรับปรุงระบบโครงสร้างพื้นฐาน ซึ่งเมื่อ กปภ. ได้วิเคราะห์พื้นที่วิกฤตในแต่ละประเภทแล้วนั้น จะต้องมีการกำหนดแผนงานที่ถูกระดับและกำหนดเป็นแผนงานที่สำคัญของ กปภ. เนื่องจากผลของการบริหารจัดการน้ำสูญเสียอย่างมีประสิทธิภาพในกลุ่มสาขาวิกฤต จะนำไปสู่ผลการดำเนินงานในภาพรวมขององค์กรที่ดีขึ้น															
3.สนับสนุนวัตถุประสงค์เชิงยุทธศาสตร์	SO1 สร้างความเข้มแข็งและรักษามาตรฐานของระบบประปา เป้าหมาย(KGIs) พัฒนามาตรฐานของระบบประปาด้วยการลงทุนอย่างคุ้มค่า															
4.สนับสนุนยุทธศาสตร์	S2 บริหารจัดการน้ำสูญเสีย															
5.สนับสนุนกลยุทธ์	2.1 เพิ่มประสิทธิภาพการบริหารจัดการน้ำสูญเสีย															
6.ตัวชี้วัดของแผนงาน	KPI : อัตราน้ำสูญเสีย ร้อยละ 28.20 KRI : ร้อยละความสำเร็จของแผนงานลดน้ำสูญเสีย ร้อยละ 100															
7.หน่วยงานรับผิดชอบ	สคส.															
8.หน่วยงานสนับสนุน	กปภ.เขต 1-10/กปภ. 234 สาขา															
9.กิจกรรมของโครงการ	10.ผังควบคุมกิจกรรมภายใต้โครงการ Gantt chart															
	2567			2568												
	ก.ค.	ส.ค.	ก.ย.	ต.ค.	พ.ย.	ธ.ค.	ม.ค.	ก.พ.	มี.ค.	เม.ย.	พ.ค.	มิ.ย.	ก.ค.	ส.ค.	ก.ย.	
1. พิจารณานุมัติงบประมาณ																
2. จัดเตรียมเอกสารประกวดราคา																
3. ประกวดราคา ทำสัญญา																
4. ดำเนินการก่อสร้างและขออนุญาต																
5. ดำเนินการแล้วเสร็จ	เป็นโครงการที่ดำเนินการ 3 ปี ตั้งแต่ปี 2568 - 2570															
11.ตัวชี้วัดระดับแผนงานและโครงการ	- ร้อยละความสำเร็จของแผนงานลดน้ำสูญเสีย															
12.ผลผลิต (output) ของโครงการ	- ปริมาณน้ำสูญเสียลดลง															
13.ผลลัพธ์ (outcome) ของโครงการ	- เพิ่มประสิทธิภาพในการจ่ายน้ำ และอัตราน้ำสูญเสียลดลง															
14.งบประมาณรวมโครงการ (ล้านบาท ทศนิยม 4 ตำแหน่ง)	งบลงทุน			งบทำการ						รวม						
	-			1,216.5911						1,216.5911						



ยุทธศาสตร์ S2 บริหารจัดการน้ำสูญเสีย

กลยุทธ์ 2.1 เพิ่มประสิทธิภาพการบริหารจัดการน้ำสูญเสีย

แผนงาน 2.1.3 งานเพื่อสนับสนุนกิจกรรมน้ำสูญเสียเชิงรุก

1.แผนงาน	งานเพื่อสนับสนุนกิจกรรมน้ำสูญเสียเชิงรุก														
2.วัตถุประสงค์	กปภ. มีการจัดทำแผนแม่บทการบริหารจัดการลดน้ำสูญเสีย เพื่อพิจารณาปัญหาด้านน้ำสูญเสียอย่างรอบด้านและมุ่งหวังให้เป็นแนวทางที่สามารถแก้ไขปัญหาและจุดอ่อนที่เป็นอยู่ได้อย่างตรงเป้าหมายมีประสิทธิภาพและยั่งยืน โดยมีการบริหารจัดการลดน้ำสูญเสียอย่างเป็นระบบทั้งในระยะสั้น และระยะยาวพร้อมทั้งการบริหารจัดการแรงดันน้ำเพื่อให้การดำเนินงานมีประสิทธิภาพ ผ่านการวิเคราะห์การจัดการน้ำสูญเสีย														
3.สนับสนุนวัตถุประสงค์เชิงยุทธศาสตร์	SO1 สร้างความเข้มแข็งและรักษามาตรฐานของระบบประปา เป้าหมาย(KGIs) พัฒนามาตรฐานของระบบประปาด้วยการลงทุนอย่างคุ้มค่า														
4.สนับสนุนยุทธศาสตร์	S2 บริหารจัดการน้ำสูญเสีย														
5.สนับสนุนกลยุทธ์	2.1 เพิ่มประสิทธิภาพการบริหารจัดการน้ำสูญเสีย														
6.ตัวชี้วัดของแผนงาน	KPI : อัตราน้ำสูญเสีย ร้อยละ 28.20 KRI : ร้อยละความสำเร็จของแผนงานลดน้ำสูญเสีย ร้อยละ 100														
7.หน่วยงานรับผิดชอบ	สคส.														
8.หน่วยงานสนับสนุน	กปภ.เขต 1-10/กปภ. 234 สาขา														
9.กิจกรรมของโครงการ	10.ผังควบคุมกิจกรรมภายใต้โครงการ Gantt chart														
	2567			2568											
	ก.ค.	ส.ค.	ก.ย.	ต.ค.	พ.ย.	ธ.ค.	ม.ค.	ก.พ.	มี.ค.	เม.ย.	พ.ค.	มิ.ย.	ก.ค.	ส.ค.	ก.ย.
1. ศึกษานอมน้ดิบงบประมาณ															
2. สำรอง ออกแบบ															
3. จัดเตรียมเอกสารประกวดราคา															
4. ประกวดราคา ทำสัญญา															
5. ดำเนินการก่อสร้างและขออนุญาต															
6. ดำเนินการแล้วเสร็จ															
11.ตัวชี้วัดระดับแผนงานและโครงการ	- ร้อยละความสำเร็จของแผนงานลดน้ำสูญเสีย														
12.ผลผลิต (output) ของโครงการ	- มีท่อ,อุปกรณ์ประกอบท่อ,อุปกรณ์ในการควบคุมและฝ้าระวังตรวจสอบน้ำสูญเสียทดแทนของเดิมที่ชำรุด														
13.ผลลัพธ์ (outcome) ของโครงการ	- สามารถใช้งานเชื่อมโยงข้อมูล ติดตามและฝ้าระวังได้ทันที่														
14.งบประมาณรวมโครงการ (ล้านบาท ทศนิยม 4 ตำแหน่ง)	งบลงทุน			งบทำการ				รวม							
	-			105.0000				105.0000							



ยุทธศาสตร์ S2 บริหารจัดการน้ำสูญเสีย

กลยุทธ์ 2.1 เพิ่มประสิทธิภาพการบริหารจัดการน้ำสูญเสีย

แผนงาน 2.1.4 งานจ้างสำรวจน้ำสูญเสียเชิงรุก ALC

1.แผนงาน	งานจ้างสำรวจน้ำสูญเสียเชิงรุก ALC														
2.วัตถุประสงค์	กปก. มีการจัดทำแผนแม่บทการบริหารจัดการลดน้ำสูญเสียเพื่อพิจารณาปัญหาด้านน้ำสูญเสียอย่างรอบด้านและมุ่งหวังให้เป็นแนวทางที่สามารถแก้ไขปัญหาและจุดอ่อนที่เป็นอยู่ได้อย่างตรงเป้าหมายมีประสิทธิภาพและยั่งยืน โดยมีการบริหารจัดการลดน้ำสูญเสียอย่างเป็นระบบทั้งในระยะสั้น และระยะยาวพร้อมทั้งการบริหารจัดการแรงดันน้ำเพื่อให้การดำเนินงานมีประสิทธิภาพ ผ่านการวิเคราะห์การจัดการน้ำสูญเสีย														
3.สนับสนุนวัตถุประสงค์เชิงยุทธศาสตร์	SO1 สร้างความเข้มแข็งและรักษามาตรฐานของระบบประปาเป้าหมาย(KGIs) พัฒนามาตรฐานของระบบประปาด้วยการลงทุนอย่างคุ้มค่า														
4.สนับสนุนยุทธศาสตร์	S2 บริหารจัดการน้ำสูญเสีย														
5.สนับสนุนกลยุทธ์	2.1 เพิ่มประสิทธิภาพการบริหารจัดการน้ำสูญเสีย														
6.ตัวชี้วัดของแผนงาน	KPI : อัตราน้ำสูญเสีย ร้อยละ 28.20 KRI : ร้อยละความสำเร็จของแผนงานลดน้ำสูญเสีย ร้อยละ 100														
7.หน่วยงานรับผิดชอบ	สคส.														
8.หน่วยงานสนับสนุน	กปก.เขต 1-10/กปก. 234 สาขา														
9.กิจกรรมของโครงการ	10.ผังควบคุมกิจกรรมภายใต้โครงการ Gantt chart														
	2567			2568											
	ก.ค.	ส.ค.	ก.ย.	ต.ค.	พ.ย.	ธ.ค.	ม.ค.	ก.พ.	มี.ค.	เม.ย.	พ.ค.	มิ.ย.	ก.ค.	ส.ค.	ก.ย.
1. ศึกษานอมนัดงบประมาณ															
2. สำรวจ ออกแบบ															
3. จัดเตรียมเอกสารประกวดราคา															
4. ประกวดราคา ทำสัญญา															
5. ดำเนินการก่อสร้างและขออนุญาต															
6. ดำเนินการแล้วเสร็จ															
11.ตัวชี้วัดระดับแผนงานและโครงการ	- ร้อยละความสำเร็จของแผนงานลดน้ำสูญเสีย														
12.ผลผลิต (output) ของโครงการ	- ได้อุปกรณ์ใหม่ทดแทนของเดิมที่ชำรุด														
13.ผลลัพธ์ (outcome) ของโครงการ	- ผู้ใช้น้ำได้รับบริการที่ดีขึ้น อัตราน้ำสูญเสียลดลง														
14.งบประมาณรวมโครงการ (ล้านบาท ทศนิยม 4 ตำแหน่ง)	งบลงทุน			งบทำการ				รวม							
	-			146.1000				146.1000							



ยุทธศาสตร์ S3 สร้างความคุ้มค่าในการลงทุน

กลยุทธ์ 3.1 ลงทุนในโครงการศักยภาพ

แผนงาน 3.1.1 แผนงานวางท่อขยายเขตจำหน่ายน้ำ (โครงการศักยภาพ)

1.แผนงาน	แผนงานวางท่อขยายเขตจำหน่ายน้ำ														
2.วัตถุประสงค์	เพื่อก่อให้เกิดการใช้ทรัพยากรอย่างคุ้มค่า เสริมสร้างความมั่นคงและยั่งยืนทางด้านการเงินของ กปภ. จึงมุ่งเน้นพิจารณาลงทุนในโครงการศักยภาพ คือโครงการที่มีค่า B/C ประสิทธิภาพ มากกว่า 1 และสามารถรองรับผู้ใช้น้ำได้ในจำนวนที่เหมาะสม ตามการขยายตัวของเมืองและประชากร ทั้งนี้ กปภ. จำเป็นต้องศึกษาและประมาณการผลตอบแทนอย่างมีประสิทธิภาพ เพื่อให้ได้ผลลัพธ์เป็นไปตามที่ตั้งเป้าหมายไว้														
3.สนับสนุนวัตถุประสงค์เชิงยุทธศาสตร์	SO1 สร้างความเข้มแข็งและรักษามาตรฐานของระบบประปา เป้าหมาย(KGIs) พัฒนามาตรฐานของระบบประปาด้วยการลงทุนอย่างคุ้มค่า														
4.สนับสนุนยุทธศาสตร์	S3 สร้างความคุ้มค่าในการลงทุน														
5.สนับสนุนกลยุทธ์	3.1 ลงทุนในโครงการศักยภาพ														
6.ตัวชี้วัดของแผนงาน	KPI : จำนวนโครงการที่เสนอเพื่อการลงทุนที่มี B/C ประสิทธิภาพ มากกว่า 1 จำนวนมากกว่า 10 โครงการ KRI : ร้อยละความสำเร็จในแผนงานวางท่อขยายเขตจำหน่ายน้ำ ร้อยละ 100														
7.หน่วยงานรับผิดชอบ	กปภ.เขต 1-10/กปภ. 234 สาขา														
8.หน่วยงานสนับสนุน	คณะทำงานพิจารณาแผนการลงทุนประจำปีของ กปภ.														
9.กิจกรรมของโครงการ	10.ผังควบคุมกิจกรรมภายใต้โครงการ Gantt chart														
	2567			2568											
	ก.ค.	ส.ค.	ก.ย.	ต.ค.	พ.ย.	ธ.ค.	ม.ค.	ก.พ.	มี.ค.	เม.ย.	พ.ค.	มิ.ย.	ก.ค.	ส.ค.	ก.ย.
1. ศึกษานอุมัติงบประมาณ															
2. สำรอง ออกแบบ															
3. จัดเตรียมเอกสารประกวดราคา															
4. ประกวดราคา ทำสัญญา															
5. ดำเนินการก่อสร้างและขออนุญาต															
6. ดำเนินการแล้วเสร็จ															
11.ตัวชี้วัดระดับแผนงานและโครงการ	- ร้อยละความสำเร็จในแผนงานวางท่อขยายเขตจำหน่ายน้ำ														
12.ผลผลิต (output) ของโครงการ	- มีจำนวนลูกค้าเพิ่มมากขึ้น														
13.ผลลัพธ์ (outcome) ของโครงการ	- ประชาชนได้รับบริการน้ำประปาที่เพิ่มขึ้นและทั่วถึง														
14.งบประมาณรวมโครงการ (ล้านบาท ทศนิยม 4 ตำแหน่ง)	งบลงทุน			งบทำกาาร				รวม							
	455.8605			-				455.8605							



ยุทธศาสตร์ S3 สร้างความคุ้มค่าในการลงทุน

กลยุทธ์ 3.2 ลงทุนในโครงการเชิงสังคม

แผนงาน 3.2.1 แผนงานวางท่อขยายเขตจำหน่ายน้ำ (โครงการเชิงสังคม)

1.แผนงาน	แผนงานวางท่อขยายเขตจำหน่ายน้ำ														
2.วัตถุประสงค์	เพื่อก่อให้เกิดความเท่าเทียมทางสังคม ลดความเหลื่อมล้ำในการเข้าถึงน้ำประปาที่มีคุณภาพและได้มาตรฐาน ดังนั้น กปภ. จึงจำเป็นต้องวางแผนลงทุนในโครงการเชิงสังคม (โครงการที่อาจไม่สร้างผลตอบแทนที่คุ้มค่าทางการเงิน แต่สามารถสร้างผลตอบแทนเชิงสังคม สร้างประโยชน์ให้กับสังคม และประชาชนได้) โดยศึกษาปัจจัยทางเศรษฐกิจ สังคม สิ่งแวดล้อม เพื่อประเมินผลประโยชน์ต่อส่วนรวมมากที่สุดภายใต้งบประมาณที่มีอยู่อย่างจำกัด														
3.สนับสนุนวัตถุประสงค์เชิงยุทธศาสตร์	SO1 สร้างความเข้มแข็งและรักษามาตรฐานของระบบประปา เป้าหมาย(KGIs) พัฒนามาตรฐานของระบบประปาด้วยการลงทุนอย่างคุ้มค่า														
4.สนับสนุนยุทธศาสตร์	S3 สร้างความคุ้มค่าในการลงทุน														
5.สนับสนุนกลยุทธ์	3.2 ลงทุนในโครงการศักยภาพ														
6.ตัวชี้วัดของแผนงาน	KPI : ผลสำรวจความพึงพอใจต่อชุมชนที่ดำเนินโครงการลงทุน คะแนน 4.5 KRI : ร้อยละความสำเร็จในแผนงานวางท่อขยายเขตจำหน่ายน้ำ ร้อยละ 100														
7.หน่วยงานรับผิดชอบ	กปภ.เขต 1-10/กปภ. 234 สาขา														
8.หน่วยงานสนับสนุน	คณะทำงานพิจารณาแผนการลงทุนประจำปีของ กปภ.														
9.กิจกรรมของโครงการ	10.ผังควบคุมกิจกรรมภายใต้โครงการ Gantt chart														
	2567			2568											
	ก.ค.	ส.ค.	ก.ย.	ต.ค.	พ.ย.	ธ.ค.	ม.ค.	ก.พ.	มี.ค.	เม.ย.	พ.ค.	มิ.ย.	ก.ค.	ส.ค.	ก.ย.
1. ศึกษานอุมัติงบประมาณ															
2. สำรอง ออกแบบ															
3. จัดเตรียมเอกสารประกวดราคา															
4. ประกวดราคา ทำสัญญา															
5. ดำเนินการก่อสร้างและขออนุญาต															
6. ดำเนินการแล้วเสร็จ															
11.ตัวชี้วัดระดับแผนงานและโครงการ	- ร้อยละความสำเร็จในแผนงานวางท่อขยายเขตจำหน่ายน้ำ														
12.ผลผลิต (output) ของโครงการ	- มีจำนวนลูกค้าเพิ่มมากขึ้น														
13.ผลลัพธ์ (outcome) ของโครงการ	- ประชาชนได้รับบริการน้ำประปาที่เพิ่มขึ้นและทั่วถึง														
14.งบประมาณรวมโครงการ (ล้านบาท ทศนิยม 4 ตำแหน่ง)	งบลงทุน			งบทำการ						รวม					
	757.7902			-						757.7902					

วัตถุประสงค์เชิงยุทธศาสตร์ SO2 สร้างความมั่นคงและยั่งยืนให้กับองค์กร โดยใช้ทรัพยากรอย่างมีประสิทธิภาพ รวมทั้งคำนึงถึงสังคมและสิ่งแวดล้อม

เป้าหมาย (KGIs)

“พัฒนาระบบบริหารจัดการให้มีประสิทธิภาพและประสิทธิผล ตอบสนองต่อการเปลี่ยนแปลง โดยคำนึงถึงสิ่งแวดล้อม และการสร้างรายได้จากธุรกิจใหม่/ธุรกิจเกี่ยวเนื่องเพื่อให้เกิดความยั่งยืน”

เพื่อเสริมสร้างความมั่นคงและยั่งยืนให้กับ กปภ. และสังคม ไปพร้อมๆ กัน ดังนั้น กปภ.จึงให้ความสำคัญกับการปรับปรุงและเพิ่มประสิทธิภาพของกระบวนการทำงาน โดยนำเทคโนโลยีและนวัตกรรมเข้ามาพัฒนากระบวนการทำงาน และดำเนินการต่างๆ ภายใต้หลักธรรมาภิบาล รวมถึงการศึกษาการดำเนินธุรกิจใหม่และธุรกิจเกี่ยวเนื่อง เพื่อเพิ่มช่องทางในการสร้างรายได้ให้กับองค์กร ก่อให้เกิดความมั่นคงทางการเงิน นอกจากนี้ กปภ. ได้ตอบสนองแผนงานต่างๆ ภายใต้ยุทธศาสตร์ชาติ และนโยบายที่สำคัญของภาครัฐ ในการเสริมสร้างความมั่นคงและยั่งยืนให้สังคมด้วยการยกระดับการดำเนินการด้านความรับผิดชอบต่อสังคม และสิ่งแวดล้อม โดยการเสริมสร้างผลตอบแทนทางสังคม และดำเนินธุรกิจโดยเป็นมิตรต่อสิ่งแวดล้อมลดผลกระทบต่อสิ่งแวดล้อม

S4ยกระดับการบริหารจัดการองค์กร	การปรับปรุงระบบการดำเนินงานที่สำคัญ ให้เพียงพอและครอบคลุมทุกภารกิจสำคัญขององค์กร โดยเพิ่มประสิทธิภาพ และลดขั้นตอนการดำเนินงาน ในองค์กรมีความคล่องตัวสูง รวมถึงการลดค่าใช้จ่ายที่ไม่จำเป็นใช้ทรัพยากรให้มีประสิทธิภาพ สร้างรายได้และมูลค่าเพิ่มจากการให้บริการน้ำประปา และจัดหาแหล่งเงินทุนเพื่อลงทุน/ร่วมลงทุนภายใต้ทรัพยากรที่จำกัด
S5 สร้างความยั่งยืน	กปภ. มุ่งเสริมสร้างความมั่นคงและยั่งยืนให้องค์กร ด้วยการเสริมสร้างธรรมาภิบาลและจริยธรรม ยกระดับการดำเนินการด้านความรับผิดชอบต่อผู้มีส่วนได้ส่วนเสียทุกกลุ่ม ชุมชน สังคม และสิ่งแวดล้อม รวมถึง มองหาช่องทางอื่นๆ ในการสร้างรายได้ทั้ง ธุรกิจเดิม ธุรกิจเกี่ยวเนื่อง และธุรกิจใหม่ รวมถึง นำพลังงานทางเลือกต่างๆ มาใช้สนับสนุนการดำเนินงานอย่างทั่วถึง
S6 สร้างคุณค่าด้วยเทคโนโลยีดิจิทัล และนวัตกรรม	กปภ. ให้ความสำคัญกับการพัฒนาและปรับปรุงโครงสร้างด้านเทคโนโลยีสารสนเทศ เพื่อปรับเปลี่ยนและก้าวเข้าสู่การดำเนินงานด้วยเทคโนโลยีดิจิทัล อย่างครอบคลุมในอนาคต สอดคล้องกับทิศทาง การดำเนินงานขององค์กร สามารถบริหารจัดการและแก้ไขปัญหาในด้านต่างๆ ได้อย่างเป็นระบบผ่านการใช้เทคโนโลยี และอุปกรณ์ที่ทันสมัย มีประสิทธิภาพ ปลอดภัย ไม่ว่าจะเป็นการบริหารจัดการด้านน้ำสูญเสีย ด้านบุคลากร รวมไปถึง กระบวนการทำงานภายในของ กปภ. เพื่อเพิ่มประสิทธิภาพและขีดจำกัดในการดำเนินงาน เนื่องจากความก้าวหน้าของเทคโนโลยี และนวัตกรรมในปัจจุบันที่มีมากขึ้น รวมทั้งการให้ความสำคัญของภาครัฐที่ต้องการให้ทุกหน่วยงานมีการนำนวัตกรรมเข้ามายกระดับการดำเนินงานขององค์กร ดังนั้น กปภ.ควรนำเอาทั้งนวัตกรรมที่ผ่านกระบวนการพัฒนาและคิดค้นขึ้นเอง และนวัตกรรมที่ได้รับจากหน่วยงานภายนอก พร้อมทั้งให้ความสำคัญกับกระบวนการจัดการองค์ความรู้ เพื่อสร้างความมั่นคงและยั่งยืนให้แก่องค์กร

ยุทธศาสตร์ S5 สร้างความยั่งยืน

กลยุทธ์ 5.1 เสริมสร้างธรรมาภิบาลและจริยธรรม

แผนงาน 5.1.1 แผนปฏิบัติการป้องกันการทุจริตของ กปภ.

1.แผนงาน	โครงการให้ความรู้ความเข้าใจเกี่ยวกับเกณฑ์การประเมินคุณธรรมและความโปร่งใสในการดำเนินงาน (ITA) ปีงบประมาณ 2568														
2.วัตถุประสงค์	การดำเนินงานของ กปภ. ด้วยคุณธรรม และความโปร่งใส รวมถึงมีการประเมินตามเกณฑ์ประเมินสากลจากหน่วยงานภายนอกที่มีความน่าเชื่อถือ ส่งผลโดยตรงต่อภาพลักษณ์ขององค์กร และความพึงพอใจ และความผูกพันของพนักงาน														
3.สนับสนุนวัตถุประสงค์เชิงยุทธศาสตร์	SO2 สร้างความมั่นคงและยั่งยืนให้กับองค์กร โดยใช้ทรัพยากรอย่างมีประสิทธิภาพ รวมทั้งคำนึงถึงสังคมและสิ่งแวดล้อม เป้าหมาย(KGIs) พัฒนาระบบบริหารจัดการให้มีประสิทธิภาพและประสิทธิผลตอบสนองต่อการเปลี่ยนแปลง โดยคำนึงถึงสิ่งแวดล้อม และการสร้างรายได้จากธุรกิจใหม่/ธุรกิจเกี่ยวเนื่องเพื่อให้เกิดความยั่งยืน														
4.สนับสนุนยุทธศาสตร์	S5 สร้างความยั่งยืน														
5.สนับสนุนกลยุทธ์	5.1 เสริมสร้างธรรมาภิบาลและจริยธรรม														
6.ตัวชี้วัดของแผนงาน	KPI : ผลประเมิน ITAคะแนนมากกว่าหรือเท่ากับ 95 KRI : ร้อยละความสำเร็จในแผนปฏิบัติการป้องกันการทุจริตของ กปภ.ร้อยละ 100														
7.หน่วยงานรับผิดชอบ	ผชก. (กปภ.)														
8.หน่วยงานสนับสนุน	ทุกหน่วยงาน														
9.กิจกรรมของโครงการ	10.ผังควบคุมกิจกรรมภายใต้โครงการ Gantt chart														
	2567			2568											
	ก.ค.	ส.ค.	ก.ย.	ต.ค.	พ.ย.	ธ.ค.	ม.ค.	ก.พ.	มี.ค.	เม.ย.	พ.ค.	มิ.ย.	ก.ค.	ส.ค.	ก.ย.
1. เข้าร่วมประชุมกับสำนักงาน ป.ป.ช. เรื่องเกณฑ์การประเมินคุณธรรมและความโปร่งใสในการดำเนินงานของหน่วยงานภาครัฐ ปีงบประมาณ 2568															
2. ดำเนินการแล้วเสร็จ															
11.ตัวชี้วัดระดับแผนงานและโครงการ	- ร้อยละความสำเร็จตามแผน ร้อยละ 100														
12.ผลผลิต (output) ของโครงการ	- กปภ. มีกลไกและกิจกรรมการป้องกันการทุจริต หรือมาตรการต่างๆ พร้อมทั้งดำเนินกิจกรรมที่เกี่ยวข้องกับการป้องกันการทุจริตและสร้างความโปร่งใสภายในองค์กรอย่างเป็นรูปธรรม - ผู้บริหารและพนักงาน กปภ. มีความรู้ความเข้าใจเกี่ยวกับเกณฑ์การประเมิน ITA และสามารถเปิดเผยข้อมูลได้อย่างครบถ้วนและถูกต้องตามที่เกณฑ์การประเมิน ITA กำหนด														
13.ผลลัพธ์(outcome) ของโครงการ	- กปภ. ได้รับผลคะแนนการประเมิน ITA ประจำปีงบประมาณ 2568 มากกว่าหรือเท่ากับ 95 คะแนน														
14.งบประมาณรวมโครงการ (ล้านบาท ทศนิยม 4 ตำแหน่ง)	งบลงทุน			งบทำการ			รวม								
	-			0.4500			0.4500								



ยุทธศาสตร์ S5 สร้างความยั่งยืน

กลยุทธ์ 5.1 เสริมสร้างธรรมาภิบาลและจริยธรรม

แผนงาน 5.1.2 แผนส่งเสริมการกำกับดูแลกิจการที่ดีของ กปภ.

1.แผนงาน	กิจกรรม PWA CG Day ปี 2568														
2.วัตถุประสงค์	กปภ. จะต้องหมั่นดูแลและกำกับองค์กรด้วยหลักสากล สร้างภาพลักษณ์อย่างสม่ำเสมอ โดยเฉพาะภาพลักษณ์ที่เกี่ยวข้องกับความเป็นธรรม โปร่งใส และตรวจสอบได้ ซึ่งมีผลกระทบโดยตรงต่อความเชื่อมั่นของผู้มีส่วนได้ส่วนเสียภายนอก														
3.สนับสนุนวัตถุประสงค์เชิงยุทธศาสตร์	SO2 สร้างความมั่นคงและยั่งยืนให้กับองค์กร โดยใช้ทรัพยากรอย่างมีประสิทธิภาพ รวมทั้งคำนึงถึงสังคมและสิ่งแวดล้อม เป้าหมาย(KGIs) พัฒนาระบบบริหารจัดการให้มีประสิทธิภาพและประสิทธิผลตอบสนองต่อการเปลี่ยนแปลง โดยคำนึงถึงสิ่งแวดล้อม และการสร้างรายได้จากธุรกิจใหม่/ธุรกิจเกี่ยวเนื่องเพื่อให้เกิดความยั่งยืน														
4.สนับสนุนยุทธศาสตร์	S5 สร้างความยั่งยืน														
5.สนับสนุนกลยุทธ์	5.1 เสริมสร้างธรรมาภิบาลและจริยธรรม														
6.ตัวชี้วัดของแผนงาน	KPI : ผลสำรวจภาพลักษณ์องค์กรด้านธรรมาภิบาลคะแนน 4.45 KRI : ร้อยละความสำเร็จของแผนส่งเสริมการกำกับดูแลกิจการที่ดีของ กปภ. ร้อยละ 100														
7.หน่วยงานรับผิดชอบ	ผชก. (กกย.)														
8.หน่วยงานสนับสนุน	ทุกหน่วยงาน														
9.กิจกรรมของโครงการ	10.ผังควบคุมกิจกรรมภายใต้โครงการ Gantt chart														
	2567			2568											
	ก.ค.	ส.ค.	ก.ย.	ต.ค.	พ.ย.	ธ.ค.	ม.ค.	ก.พ.	มี.ค.	เม.ย.	พ.ค.	มิ.ย.	ก.ค.	ส.ค.	ก.ย.
1. ขออนุมัติจัดโครงการ PWA CG Day ปี 2568															
2. ประสานงานวิทยากรและกำหนดรูปแบบนิทรรศการ															
3. จัดกิจกรรม PWA CG Day ณ กปภ.สนญ. และถ่ายทอด Facebook Live ไปยัง กปภ.เขตและ กปภ.สาขา															
4. สสำรวจความคิดเห็นผู้ร่วมนิทรรศการและประเมินความรู้ความเข้าใจต่อการดำเนินงาน CG ของ กปภ															
5. ดำเนินการแล้วเสร็จ															
11.ตัวชี้วัดระดับแผนงานและโครงการ	- ร้อยละความสำเร็จของแผนส่งเสริมการกำกับดูแลกิจการที่ดีของ กปภ. ร้อยละ 100														
12.ผลผลิต (output) ของโครงการ	- จัดกิจกรรม PWA CG Day ปี 2568 แล้วเสร็จ														
13.ผลลัพธ์(outcome) ของโครงการ	- ผลสำรวจภาพลักษณ์องค์กรด้านธรรมาภิบาลประจำปี 2568 ของผู้มีส่วนได้ส่วนเสียของ กปภ. ไม่ต่ำกว่า 4.45 คะแนน														
14.งบประมาณรวมโครงการ (ล้านบาท ทศนิยม 4 ตำแหน่ง)	งบลงทุน			งบทำการ			รวม								
	-			0.1800			0.1800								



ยุทธศาสตร์ S5 สร้างความยั่งยืน

กลยุทธ์ 5.1 เสริมสร้างธรรมาภิบาลและจริยธรรม

แผนงาน 5.1.3 แผนปฏิบัติการส่งเสริมคุณธรรม ของ กปภ.

1.แผนงาน	โครงการ “ทำดี มีผล คนยกย่อง”														
2.วัตถุประสงค์	กปภ. มีกรอบแนวทางในการดำเนินงาน คือ ยึดมั่นในคุณธรรม จริยธรรม และมีจิตสาธารณะ โดยผู้บริหารและพนักงานต้องมีความรู้ ความเข้าใจ มีจิตสำนึกที่ดี และพร้อมใจปฏิบัติตนอย่างมีคุณธรรม เพื่อสร้างภาพลักษณ์ที่ดีให้แก่องค์กร และได้รับการยอมรับจากสาธารณชนทั่วไป														
3.สนับสนุนวัตถุประสงค์เชิงยุทธศาสตร์	SO2 สร้างความมั่นคงและยั่งยืนให้กับองค์กร โดยใช้ทรัพยากรอย่างมีประสิทธิภาพ รวมทั้งคำนึงถึงสังคมและสิ่งแวดล้อม เป้าหมาย(KGIs) พัฒนาระบบบริหารจัดการให้มีประสิทธิภาพและประสิทธิผล ตอบสนองต่อการเปลี่ยนแปลง โดยคำนึงถึงสิ่งแวดล้อม และการสร้างรายได้จากธุรกิจใหม่/ธุรกิจเกี่ยวเนื่องเพื่อให้เกิดความยั่งยืน														
4.สนับสนุนยุทธศาสตร์	S5 สร้างความยั่งยืน														
5.สนับสนุนกลยุทธ์	5.1 เสริมสร้างธรรมาภิบาลและจริยธรรม														
6.ตัวชี้วัดของแผนงาน	KPI : 1. ระดับความตระหนักรู้ด้านจริยธรรมและจรรยาบรรณของบุคลากร กปภ. ระดับ 4.37 2. ระดับพฤติกรรมทางจริยธรรมของบุคลากร กปภ. ระดับ 4 KRI : ร้อยละความสำเร็จตามแผน ร้อยละ 100														
7.หน่วยงานรับผิดชอบ	ผชก. (กปส.)														
8.หน่วยงานสนับสนุน	ทุกหน่วยงาน														
9.กิจกรรมของโครงการ	10.ผังควบคุมกิจกรรมภายใต้โครงการ Gantt chart														
	2567			2568											
	ก.ค.	ส.ค.	ก.ย.	ต.ค.	พ.ย.	ธ.ค.	ม.ค.	ก.พ.	มี.ค.	เม.ย.	พ.ค.	มิ.ย.	ก.ค.	ส.ค.	ก.ย.
1. ช่วงเตรียมการ ขอความเห็นชอบจาก ผชก. และประชาสัมพันธ์ส่งรายละเอียดโครงการไปยังผู้บังคับบัญชาสูงสุดของแต่ละสายงาน เพื่อแจ้งให้หน่วยงานในสังกัดพิจารณาและเสนอรายชื่อ															
2. ช่วงเสนอชื่อและกลั่นกรอง															
3. ช่วงตัดสินใจคัดเลือกรอบสุดท้าย															
4. ช่วงการประกาศผลการคัดเลือก															
5. ช่วงเผยแพร่เกียรติคุณ															
6. ดำเนินการแล้วเสร็จ															
11.ตัวชี้วัดระดับแผนงานและโครงการ	- ร้อยละความสำเร็จของโครงการ ร้อยละ 100														
12.ผลผลิต (output) ของโครงการ	- ได้บุคลากรที่มีความประพฤติดี ปฏิบัติดี อันเป็นประโยชน์ต่อองค์กร สังคมและประเทศชาติ - หน่วยงานทั้งในส่วนกลางและส่วนภูมิภาคมีส่วนร่วมในคัดเลือก ยกย่อง และเชิดชูบุคลากรที่มีความประพฤติดี ปฏิบัติดี														
13.ผลลัพธ์ (outcome) ของโครงการ	- บุคลากร กปภ. ที่ได้รับรางวัลเกิดความภาคภูมิใจและคงตนเป็นแบบอย่างที่ดี - ส่งเสริมและสนับสนุนการสร้างสังคมคุณธรรมด้วยการยกย่องเชิดชู คนดี คนเก่ง คนกล้า ตามนโยบายรัฐบาล														
14.งบประมาณรวมโครงการ (ล้านบาท ทศนิยม 4 ตำแหน่ง)	งบลงทุน			งบทำการ				รวม							
	-			0.1000				0.1000							



1.แผนงาน	โครงการจัดทำแผนสิทธิมนุษยชนระยะยาวของ กปภ.														
2.วัตถุประสงค์	1. จัดทำแผนสิทธิมนุษยชนระยะยาว เพื่อส่งเสริม สนับสนุนและป้องกันสิทธิเสรีภาพ สิทธิมนุษยชนของบุคคลในองค์กร 2. เพื่อให้เกิดการสร้างความเท่าเทียมด้านทรัพยากรบุคคลให้เป็นไปตามที่กฎหมายกำหนด 3. เพื่อให้เกิดการสื่อสารและสร้างความเข้าใจเกี่ยวกับสิทธิมนุษยชน														
3.สนับสนุนวัตถุประสงค์เชิงยุทธศาสตร์	SO2 สร้างความมั่นคงและยั่งยืนให้กับองค์กร โดยใช้ทรัพยากรอย่างมีประสิทธิภาพ รวมทั้งคำนึงถึงสังคมและสิ่งแวดล้อม เป้าหมาย(KGIs) พัฒนาระบบบริหารจัดการให้มีประสิทธิภาพและประสิทธิผลตอบสนองต่อการเปลี่ยนแปลง โดยคำนึงถึงสิ่งแวดล้อม และการสร้างรายได้จากธุรกิจใหม่/ธุรกิจเกี่ยวเนื่องเพื่อให้เกิดความยั่งยืน														
4.สนับสนุนยุทธศาสตร์	S5 สร้างความยั่งยืน														
5.สนับสนุนกลยุทธ์	5.1 เสริมสร้างธรรมาภิบาลและจริยธรรม														
6.ตัวชี้วัดของแผนงาน	KPI : 1. ระดับความตระหนักรู้ด้านจริยธรรมและจรรยาบรรณของบุคลากร กปภ. ระดับ 4.37 2. ระดับพฤติกรรมทางจริยธรรมของบุคลากร กปภ. ระดับ 4 KRI : ร้อยละความสำเร็จตามแผน ร้อยละ 100														
7.หน่วยงานรับผิดชอบ	ผบท. (กกส.)														
8.หน่วยงานสนับสนุน	ทุกหน่วยงาน														
9.กิจกรรมของโครงการ	10.ผังควบคุมกิจกรรมภายใต้โครงการ Gantt chart														
	2567				2568										
	ก.ค.	ส.ค.	ก.ย.	ต.ค.	พ.ย.	ธ.ค.	ม.ค.	ก.พ.	มี.ค.	เม.ย.	พ.ค.	มิ.ย.	ก.ค.	ส.ค.	ก.ย.
1. ศึกษา รวบรวมและวิเคราะห์ข้อมูลต่าง ๆ ที่เกี่ยวกับด้านสิทธิมนุษยชน															
2. จัดประชุม/สัมมนาเพื่อรับฟังความคิดเห็นจากผู้ที่เกี่ยวข้อง															
3. วิเคราะห์และสรุปข้อมูลเพื่อจัดทำแผนด้านสิทธิมนุษยชนของ กปภ.															
4. นำเสนอแผนด้านสิทธิมนุษยชนของ กปภ. แก่ ผู้ว่าการ/คณะกรรมการ เพื่อพิจารณาเห็นชอบ/อนุมัติ															
5. สื่อสาร/จัดกิจกรรม สร้างความรู้ความเข้าใจแผนด้านสิทธิมนุษยชนของ กปภ. ให้แก่ผู้บริหารและพนักงาน															
6. ติดตามและประเมินผลการดำเนินโครงการเพื่อทบทวนปรับปรุงการดำเนินงานในปีถัดไป															
7. ดำเนินการแล้วเสร็จ															
11.ตัวชี้วัดระดับแผนงานและโครงการ	- ร้อยละความสำเร็จการดำเนินโครงการ ร้อยละ 100														
12.ผลผลิต (output) ของโครงการ	- กปภ. มีแผนสิทธิมนุษยชนระยะยาว														
13.ผลลัพธ์ (outcome) ของโครงการ	- จำนวนข้อร้องเรียนเกี่ยวกับการละเมิดด้านสิทธิมนุษยชนลดลง														
14.งบประมาณรวมโครงการ (ล้านบาท ทศนิยม 4 ตำแหน่ง)	งบลงทุน				งบทำการ				รวม						
	-				1.0000				1.0000						



ยุทธศาสตร์ S5 สร้างความยั่งยืน

กลยุทธ์ 5.1 เสริมสร้างธรรมาภิบาลและจริยธรรม

แผนงาน 5.1.4 แผนงานพัฒนาความยั่งยืนของ กปภ.

1.แผนงาน	จ้างออกแบบและจัดพิมพ์รายงานความยั่งยืนปี 2567 กปภ.														
2.วัตถุประสงค์	กปภ. มีกรอบแนวทางในการดำเนินงานเพื่อสร้างความเชื่อมั่นของผู้มีส่วนได้ส่วนเสีย สร้างการรับรู้และความเข้าใจด้านความยั่งยืน และความตระหนักรู้ นำไปสู่การเปลี่ยนแปลงพฤติกรรมของพนักงาน														
3.สนับสนุนวัตถุประสงค์เชิงยุทธศาสตร์	SO2 สร้างความมั่นคงและยั่งยืนให้กับองค์กร โดยใช้ทรัพยากรอย่างมีประสิทธิภาพ รวมทั้งคำนึงถึงสังคมและสิ่งแวดล้อม เป้าหมาย(KGIs) พัฒนาระบบบริหารจัดการให้มีประสิทธิภาพและประสิทธิผลตอบสนองต่อการเปลี่ยนแปลง โดยคำนึงถึงสิ่งแวดล้อม และการสร้างรายได้จากธุรกิจใหม่/ธุรกิจเกี่ยวเนื่องเพื่อให้เกิดความยั่งยืน														
4.สนับสนุนยุทธศาสตร์	S5 สร้างความยั่งยืน														
5.สนับสนุนกลยุทธ์	5.1 เสริมสร้างธรรมาภิบาลและจริยธรรม														
6.ตัวชี้วัดของแผนงาน	KPI : 1. ระดับความเชื่อมั่นของผู้มีส่วนได้ส่วนเสียต่อการพัฒนาความยั่งยืนของ กปภ. ระดับ 4.02 2. ระดับความรับรู้และเข้าใจด้านความยั่งยืนของ กปภ.ระดับ Baseline+0.02 KRI : ร้อยละความสำเร็จตามแผน ร้อยละ 100														
7.หน่วยงานรับผิดชอบ	ผชก. (กกย.)														
8.หน่วยงานสนับสนุน	ทุกหน่วยงาน														
9.กิจกรรมของโครงการ	10.ผังควบคุมกิจกรรมภายใต้โครงการ Gantt chart														
	2567			2568											
	ก.ค.	ส.ค.	ก.ย.	ต.ค.	พ.ย.	ธ.ค.	ม.ค.	ก.พ.	มี.ค.	เม.ย.	พ.ค.	มิ.ย.	ก.ค.	ส.ค.	ก.ย.
1. ประชุมคณะทำงานการพัฒนาความยั่งยืนของ กปภ.															
2. รวบรวมข้อมูลผลการดำเนินงานประจำปี 2567 จากหน่วยงานที่เกี่ยวข้อง															
3. กำหนดรูปแบบการนำเสนอและสาระสำคัญของรายงาน															
4. จัดทำร่างรายงานความยั่งยืนปี 2567 กปภ.															
5. นำเสนอ (ร่าง) รายงานให้ผู้ว่าการพิจารณาให้ความเห็นชอบ															
6. ดำเนินการจ้างออกแบบและจัดพิมพ์รายงานความยั่งยืนปี 2567															
7. ส่งมอบงาน (สัญญา 45 วัน)															
8. นำเสนอรายงานให้คณะกรรมการ CG&CSR พิจารณาให้ความเห็นชอบ															
9. เผยแพร่รายงานทางเว็บไซต์ กปภ. และช่องทางสื่อสารอื่นๆ															
10. สสำรวจความคิดเห็นผู้มีส่วนได้ส่วนเสียที่มีต่อรายงาน															
11. นำส่งรายงานเพื่อตรวจประเมิน Enabler ปี 2568	เดือนตุลาคม ปีงบประมาณ 2569														



12. ดำเนินการแล้วเสร็จ	เดือนตุลาคม ปีงบประมาณ 2569		
11. ตัวชี้วัดระดับแผนงานและโครงการ	- ร้อยละความสำเร็จของแผน ร้อยละ 100		
12. ผลผลิต (output) ของโครงการ	- คณะอนุกรรมการ CG&CSR เห็นชอบรายงานความยั่งยืนปี 2567 กปภ. ภายในไตรมาส 3/2568		
13. ผลลัพธ์ (outcome) ของโครงการ	- ระดับความเชื่อมั่นของผู้มีส่วนได้ส่วนเสียต่อการพัฒนาความยั่งยืนของ กปภ. ไม่ต่ำกว่าระดับ 4.02		
14. งบประมาณรวมโครงการ (ล้านบาท ทศนิยม 4 ตำแหน่ง)	งบลงทุน	งบทำการ	รวม
	-	0.1200	0.1200



ยุทธศาสตร์ S5 สร้างความยั่งยืน

กลยุทธ์ 5.2 ยกระดับการดำเนินการด้านความรับผิดชอบต่อผู้มีส่วนได้ส่วนเสีย สังคม และสิ่งแวดล้อม
แผนงาน 5.2.1 แผนงานสร้างความสัมพันธ์กับผู้มีส่วนได้ส่วนเสียของ กปภ.

1.แผนงาน	โครงการส่งเสริมความเชื่อมั่นคุณภาพน้ำประปา (Water is Life)														
2.วัตถุประสงค์	กปภ. มีการประเมินคุณภาพน้ำตั้งแต่ต้นทางไปจนถึงปลายทางรวมถึงมีการสำรวจคุณภาพน้ำที่หน้ามาตรของลูกค้าและส่งเสริมความตระหนักรู้ในคุณภาพน้ำของ กปภ. เพื่อสร้างความมั่นใจว่าการผลิตน้ำประปาของ กปภ. มีประสิทธิภาพอย่างครบวงจร														
3.สนับสนุนวัตถุประสงค์เชิงยุทธศาสตร์	SO2 สร้างความมั่นคงและยั่งยืนให้กับองค์กร โดยใช้ทรัพยากรอย่างมีประสิทธิภาพรวมทั้งคำนึงถึงสังคมและสิ่งแวดล้อม เป้าหมาย(KGIs) พัฒนาระบบบริหารจัดการให้มีประสิทธิภาพและประสิทธิผลตอบสนองต่อการเปลี่ยนแปลง โดยคำนึงถึงสิ่งแวดล้อม และการสร้างรายได้จากธุรกิจใหม่/ธุรกิจเกี่ยวเนื่องเพื่อให้เกิดความยั่งยืน														
4.สนับสนุนยุทธศาสตร์	S5 สร้างความยั่งยืน														
5.สนับสนุนกลยุทธ์	5.2 ยกระดับการดำเนินการด้านความรับผิดชอบต่อผู้มีส่วนได้ส่วนเสีย สังคม และสิ่งแวดล้อม														
6.ตัวชี้วัดของแผนงาน	KPI : ผลสำรวจความพึงพอใจของผู้มีส่วนได้ส่วนเสียต่อ กปภ. 4.50 คะแนน KRI : ระดับความสำเร็จของแผนงานสร้างความสัมพันธ์กับผู้มีส่วนได้ส่วนเสียของ กปภ. ร้อยละ 100														
7.หน่วยงานรับผิดชอบ	ฝคภ. และ สสส. (กลส.)														
8.หน่วยงานสนับสนุน	ทุกหน่วยงาน														
9.กิจกรรมของโครงการ	10.ผังควบคุมกิจกรรมภายใต้โครงการ Gantt chart														
	2567			2568											
	ก.ค.	ส.ค.	ก.ย.	ต.ค.	พ.ย.	ธ.ค.	ม.ค.	ก.พ.	มี.ค.	เม.ย.	พ.ค.	มิ.ย.	ก.ค.	ส.ค.	ก.ย.
1. ขอรับจัดสรรงบประมาณจัดทำป้ายรับรองและใบประกาศฯ															
2. กปภ.สาขาติดตั้งป้ายรับรองและใบประกาศ															
3. กปภ.สาขาส่งแบบประเมินตนเองเพื่อขอรับรองคุณภาพน้ำประปามาตรฐานสากลประจำปี 2568															
4. คณะกรรมการตรวจสอบมาตรฐานคุณภาพน้ำ															
5. คณะกรรมการรับรองคุณภาพน้ำประปามาตรฐานสากลตัดสินรับรอง															
6. ติดตามผลและรายงานผลรายไตรมาส															
7. ประเมินประสิทธิผลโครงการ															
8. ดำเนินการแล้วเสร็จ															
11.ตัวชี้วัดระดับแผนงานและโครงการ	- กปภ. ทุกสาขาผ่านมาตรฐาน Water is Life (ยกเว้นกรณีอยู่นอกเหนือการควบคุมของ กปภ.)														
12.ผลผลิต (output) ของโครงการ	- ร้อยละของโครงการที่แล้วเสร็จ (ร้อยละ 100)														
13.ผลลัพธ์ (outcome) ของโครงการ	- ประชาชนเชื่อมั่นต่อคุณภาพน้ำประปา														
14.งบประมาณรวมโครงการ (ล้านบาท ทศนิยม 4 ตำแหน่ง)	งบลงทุน			งบทำการ						รวม					
	-			4.0000						4.0000					



1.แผนงาน	โครงการเครือข่าย อาสา กปภ.														
2.วัตถุประสงค์	กปภ. จึงจัดทำ โครงการ เครือข่ายอาสา กปภ. เพื่อเป็นสื่อกลางในการสื่อสารระหว่างชุมชนและ กปภ. โดยมี “คนกลาง” ผู้นำชุมชน/ตัวแทนชุมชน ที่จะช่วยส่งข่าวสารและบริการจาก กปภ. ไปยังชุมชนอย่างมีประสิทธิภาพ รวมทั้งรวบรวมเสียงจากชุมชนสะท้อนกลับมาถึง กปภ. เพื่อนำไปปรับปรุงและพัฒนาการบริการให้ตรงตามความต้องการของชุมชน														
3.สนับสนุนวัตถุประสงค์เชิงยุทธศาสตร์	SO2 สร้างความมั่นคงและยั่งยืนให้กับองค์กร โดยใช้ทรัพยากรอย่างมีประสิทธิภาพ รวมทั้งคำนึงถึงสังคมและสิ่งแวดล้อม เป้าหมาย(KGIs) พัฒนาระบบบริหารจัดการให้มีประสิทธิภาพและประสิทธิผลตอบสนองต่อการเปลี่ยนแปลง โดยคำนึงถึงสิ่งแวดล้อม และการสร้างรายได้จากธุรกิจใหม่/ธุรกิจเกี่ยวเนื่องเพื่อให้เกิดความยั่งยืน														
4.สนับสนุนยุทธศาสตร์	S5 สร้างความยั่งยืน														
5.สนับสนุนกลยุทธ์	5.2 ยกระดับการดำเนินการด้านความรับผิดชอบต่อผู้มีส่วนได้ส่วนเสีย สังคม และสิ่งแวดล้อม														
6.ตัวชี้วัดของแผนงาน	KPI : ผลสำรวจความพึงพอใจของผู้มีส่วนได้ส่วนเสียต่อ กปภ. 4.50 คะแนน KRI : ระดับความสำเร็จของแผนงานสร้างความสัมพันธ์กับผู้มีส่วนได้ส่วนเสียของ กปภ. ร้อยละ 100														
7.หน่วยงานรับผิดชอบ	ผคภ. และ สสส. (กลส.)														
8.หน่วยงานสนับสนุน	ทุกหน่วยงาน														
9.กิจกรรมของโครงการ	10.ผังควบคุมกิจกรรมภายใต้โครงการ Gantt chart														
	2567			2568											
	ก.ค.	ส.ค.	ก.ย.	ต.ค.	พ.ย.	ธ.ค.	ม.ค.	ก.พ.	มี.ค.	เม.ย.	พ.ค.	มิ.ย.	ก.ค.	ส.ค.	ก.ย.
1. กปภ.เขต ขอรับจัดสรรงบประมาณจัดทำโครงการ (ประจำปี 2568)															
2. กปภ.สาขา คัดเลือกชุมชนที่จะดำเนินโครงการ															
3. กปภ.สาขา เข้าพบผู้นำชุมชน และรวบรวมรายชื่อ และส่งให้ กลส.															
4. ตั้งกลุ่มไลน์ “เครือข่ายอาสา กปภ.”															
5. จัดประชุม/อบรมให้ความรู้ และรับฟังความคิดเห็น ชุมชน															
6. ผู้บริหารและพนักงาน กปภ. จัดกิจกรรมร่วมกับชุมชน															
7. ประเมินประสิทธิผลโครงการ															
11.ตัวชี้วัดระดับแผนงานและโครงการ	- ผู้นำชุมชน/ตัวแทนชุมชน จำนวน 50 คน ต่อสาขา ภายในปีงบประมาณ 2568 - ประสานความร่วมมือปฏิบัติงานอย่างใกล้ชิดระหว่าง กปภ.สาขา และชุมชน โดยเกิดผลลัพธ์ที่เป็นรูปธรรมไม่น้อยกว่า 5 กิจกรรม														
12.ผลผลิต (output) ของโครงการ	- ลูกค้ายได้รับข่าวสารและบริการอย่างทั่วถึง และ กปภ.ได้รับฟังเสียงของลูกค้า														
13.ผลลัพธ์ (outcome) ของโครงการ	- ลูกค้าประทับใจและมีความสัมพันธ์ที่ดีกับ กปภ.														
14.งบประมาณรวมโครงการ (ล้านบาท ทศนิยม 4 ตำแหน่ง)	งบลงทุน			งบทำการ			รวม								
	-			0.3000			0.3000								



ยุทธศาสตร์ S5 สร้างความยั่งยืน

กลยุทธ์ 5.2 ยกระดับการดำเนินการด้านความรับผิดชอบต่อผู้มีส่วนได้ส่วนเสีย สังคม และสิ่งแวดล้อม

แผนงาน 5.2.2 แผนปฏิบัติการความรับผิดชอบต่อสังคมและสิ่งแวดล้อมเพื่อเสริมสร้างความเข้มแข็งให้ชุมชนของ กปภ. (CSR after Process)

1.แผนงาน	โครงการ กปภ.รักษ์ชุมชน														
2.วัตถุประสงค์	นำความเชี่ยวชาญขององค์กรมาสนับสนุนชุมชนให้มีคุณภาพชีวิตที่ดี และเปิดโอกาส ให้ชุมชนได้เข้าถึงน้ำประปาที่สะอาดปลอดภัย														
3.สนับสนุนวัตถุประสงค์เชิงยุทธศาสตร์	SO2 สร้างความมั่นคงและยั่งยืนให้กับองค์กร โดยใช้ทรัพยากรอย่างมีประสิทธิภาพ รวมทั้งคำนึงถึงสังคมและสิ่งแวดล้อม เป้าหมาย(KGIs) พัฒนาระบบบริหารจัดการให้มีประสิทธิภาพและประสิทธิผลตอบสนองต่อการเปลี่ยนแปลง โดยคำนึงถึงสิ่งแวดล้อม และการสร้างรายได้จากธุรกิจใหม่/ธุรกิจเกี่ยวเนื่องเพื่อให้เกิดความยั่งยืน														
4.สนับสนุนยุทธศาสตร์	S5 สร้างความยั่งยืน														
5.สนับสนุนกลยุทธ์	5.2 ยกระดับการดำเนินการด้านความรับผิดชอบต่อผู้มีส่วนได้ส่วนเสีย สังคม และสิ่งแวดล้อม														
6.ตัวชี้วัดของแผนงาน	KPI : ผลตอบแทนทางสังคม (Social Return on Investment : SROI) อัตราส่วน >1:1 KRI : ระดับความสำเร็จของแผนงานCSR after Process ของ กปภ. ร้อยละ 100														
7.หน่วยงานรับผิดชอบ	ผชล. (กลส.)														
8.หน่วยงานสนับสนุน	ผชง./ผชผ./กปภ.เขต 1-10/กปภ. 234 สาขา														
9.กิจกรรมของโครงการ	10.ผังควบคุมกิจกรรมภายใต้โครงการ Gantt chart														
	2567			2568											
	ก.ค.	ส.ค.	ก.ย.	ต.ค.	พ.ย.	ธ.ค.	ม.ค.	ก.พ.	มี.ค.	เม.ย.	พ.ค.	มิ.ย.	ก.ค.	ส.ค.	ก.ย.
1. กปภ.ข.1-10 คัดเลือกชุมชนสำคัญและกิจกรรมภายใต้เกณฑ์ที่ กปภ.กำหนด															
2. สสส. กลับกรองชุมชนสำคัญและกิจกรรมตามที่ กปภ.ข. 1 -10 เสนอภายใต้เกณฑ์ที่ กปภ. กำหนด															
3. นำเสนอ คบร. กลับกรองและให้ความเห็นชอบชุมชนสำคัญ/กิจกรรมและงบประมาณ															
4. นำเสนอคณะกรรมการ CG & CSR พิจารณาเห็นชอบ และนำเสนอคณะกรรมการ กปภ. เห็นชอบเพื่ออนุมัติจัดสรรงบประมาณ															
5. สายงาน รพง. จัดสรรงบประมาณให้ กปภ.ข. 1 - 10															
6. กปภ.ข. 1 - 10 ดำเนินกิจกรรม															
7. กปภ.ข. 1 - 10 ลงนาม MOU ร่วมกับผู้นำชุมชนหรือหน่วยงานที่เสนอขอรับการสนับสนุนเพื่อส่งมอบให้เป็นสาธารณประโยชน์แก่ชุมชน															
8. ติดตามผลการดำเนินงานและรายงานความก้าวหน้าการดำเนินโครงการเป็นรายไตรมาส															
9. กปภ.ข. 1 - 10 กปภ. ส่งแบบประเมินผลการดำเนินโครงการ															



10. ดำเนินการแล้วเสร็จ																			
11. ตัวชี้วัดระดับแผนงานและโครงการ	<ul style="list-style-type: none"> - ระดับความสำเร็จของแผนงานเท่ากับ 5 - ระดับความพึงพอใจต่อโครงการไม่ต่ำกว่า 4 คะแนน (คะแนนเต็ม 5) 																		
12. ผลผลิต (output) ของโครงการ	- จำนวนชุมชนที่ได้รับการช่วยเหลือหรือพัฒนาจาก กปภ.																		
13. ผลลัพธ์ (outcome) ของโครงการ	<ul style="list-style-type: none"> - ชุมชนมีคุณภาพชีวิตที่ดีและเข้าถึงน้ำประปาที่สะอาดปลอดภัย - กปภ. มีความสัมพันธ์ที่ดีกับผู้มีส่วนได้ส่วนเสียและชุมชนโดยรอบ - ภารกิจของ กปภ. ดำเนินการได้อย่างต่อเนื่อง - กปภ. มีภาพลักษณ์ที่ดีด้านความรับผิดชอบต่อสังคมและสิ่งแวดล้อม 																		
14. งบประมาณรวมโครงการ (ล้านบาท ทศนิยม 4 ตำแหน่ง)	งบลงทุน						งบทำการ						รวม						
	-						10.0000						10.0000						



1.แผนงาน	โครงการฝึกอาชีพประปาให้ประชาชน														
2.วัตถุประสงค์	1. นำความเชี่ยวชาญของ กปภ. พัฒนาคุณภาพชีวิตของประชาชน 2. ลดปัญหาการขาดแคลนตลาดแรงงานผู้ประกอบวิชาชีพด้านประปา 3. ประชาชนมีความรู้พื้นฐานในการดูแลรักษา ซ่อมแซมระบบประปา 4. ตอบสนองนโยบายของรัฐบาลและกระทรวงมหาดไทย เพื่อจัดความยากจนให้แก่ประชาชน														
3.สนับสนุนวัตถุประสงค์เชิงยุทธศาสตร์	SO2 สร้างความมั่นคงและยั่งยืนให้กับองค์กร โดยใช้ทรัพยากรอย่างมีประสิทธิภาพ รวมทั้งคำนึงถึงสังคมและสิ่งแวดล้อม เป้าหมาย(KGIs) พัฒนาระบบบริหารจัดการให้มีประสิทธิภาพและประสิทธิผล ตอบสนองต่อการเปลี่ยนแปลง โดยคำนึงถึงสิ่งแวดล้อม และการสร้างรายได้จากธุรกิจใหม่/ธุรกิจเกี่ยวเนื่องเพื่อให้เกิดความยั่งยืน														
4.สนับสนุนยุทธศาสตร์	S5 สร้างความยั่งยืน														
5.สนับสนุนกลยุทธ์	5.2 ยกระดับการดำเนินการด้านความรับผิดชอบต่อผู้มีส่วนได้ส่วนเสีย สังคม และสิ่งแวดล้อม														
6.ตัวชี้วัดของแผนงาน	KPI : ผลตอบแทนทางสังคม (Social Return on Investment : SROI) อัตราส่วน >1:1 KRI : ระดับความสำเร็จของแผนงาน CSR after Process ของ กปภ. ร้อยละ 100														
7.หน่วยงานรับผิดชอบ	ผชล. (กลส.)														
8.หน่วยงานสนับสนุน	ผชง./ผชผ./กปภ.เขต 1-10/กปภ. 234 สาขา														
9.กิจกรรมของโครงการ	10.ผังควบคุมกิจกรรมภายใต้โครงการ Gantt chart														
	2567			2568											
	ก.ค.	ส.ค.	ก.ย.	ต.ค.	พ.ย.	ธ.ค.	ม.ค.	ก.พ.	มี.ค.	เม.ย.	พ.ค.	มิ.ย.	ก.ค.	ส.ค.	ก.ย.
1. ประสานคู่มือความร่วมมือในการกำหนดแนวทางดำเนินงานร่วมกัน															
2. ทบทวนหลักสูตร/หัวข้อการฝึกอบรม															
3. คัดเลือกจังหวัดพื้นที่เป้าหมายที่จะดำเนินโครงการประจำปี															
4. จัดทำแผนการฝึกอบรม															
5. ประชาสัมพันธ์/เปิดรับสมัคร															
6. ดำเนินการจัดฝึกอบรม															
7. ติดตามรายงานผลการดำเนินโครงการ															
8. ประเมินผล สรุปผลการดำเนินโครงการ															
9. ดำเนินการแล้วเสร็จ															
11.ตัวชี้วัดระดับแผนงานและโครงการ	- ระดับความสำเร็จของแผนงานเท่ากับ 5 - ร้อยละ 80 ของจำนวนผู้เข้ารับการฝึกอบรมผ่านการประเมินทักษะความรู้														
12.ผลผลิต (output) ของโครงการ	- จำนวนผู้ผ่านการประเมินได้นำทักษะความรู้ไปใช้ในชีวิตประจำวัน และประกอบวิชาชีพได้														
13.ผลลัพธ์ (outcome) ของโครงการ	- สามารถลดภาระค่าใช้จ่ายให้กับประชาชน - ประชาชนมีวิชาชีพเพื่อสร้างรายได้ให้แก่ครอบครัว														
14.งบประมาณรวมโครงการ (ล้านบาท ทศนิยม 4 ตำแหน่ง)	งบลงทุน			งบทำการ				รวม							
	-			2.0000				2.0000							



1.แผนงาน	โครงการ กปภ.ปลูกป่าเพื่อแผ่นดินฯ														
2.วัตถุประสงค์	สร้างการมีส่วนร่วมกับผู้มีส่วนได้ส่วนเสียในการอนุรักษ์ทรัพยากรธรรมชาติและฟื้นฟูสภาพแวดล้อมทั้งในรั้ว รอบรั้วและนอกรั้ว กปภ.เพื่อเพิ่มพื้นที่สีเขียวให้แก่ชุมชน และชุมชนสามารถใช้ประโยชน์ร่วมกันได้อย่างยั่งยืน อันเป็นการสานต่อพระราชปณิธานพระบาทสมเด็จพระบรมชนกาธิเบศรมหาภูมิพลอดุลยเดชมหาราช บรมนาถบพิตร ด้านการอนุรักษ์ทรัพยากรป่าไม้ พร้อมปลูกจิตสำนึกผู้บริหาร และพนักงาน กปภ. ในการมีส่วนร่วมอนุรักษ์ทรัพยากรป่าไม้														
3.สนับสนุนวัตถุประสงค์เชิงยุทธศาสตร์	SO2 สร้างความมั่นคงและยั่งยืนให้กับองค์กร โดยใช้ทรัพยากรอย่างมีประสิทธิภาพ รวมทั้งคำนึงถึงสังคมและสิ่งแวดล้อม เป้าหมาย(KGIs) พัฒนาระบบบริหารจัดการให้มีประสิทธิภาพและประสิทธิผลตอบสนองต่อการเปลี่ยนแปลง โดยคำนึงถึงสิ่งแวดล้อม และการสร้างรายได้จากธุรกิจใหม่/ธุรกิจเกี่ยวเนื่องเพื่อให้เกิดความยั่งยืน														
4.สนับสนุนยุทธศาสตร์	S5 สร้างความยั่งยืน														
5.สนับสนุนกลยุทธ์	5.2 ยกระดับการดำเนินการด้านความรับผิดชอบต่อผู้มีส่วนได้ส่วนเสีย สังคม และสิ่งแวดล้อม														
6.ตัวชี้วัดของแผนงาน	KPI : ผลตอบแทนทางสังคม (Social Return on Investment : SROI) อัตราส่วน >1:1 KRI : ระดับความสำเร็จของแผนงาน CSR after Process ของ กปภ. ร้อยละ 100														
7.หน่วยงานรับผิดชอบ	พชล. (กลส.)														
8.หน่วยงานสนับสนุน	พชง./พชผ./กปภ.เขต 1-10/กปภ. 234 สาขา														
9.กิจกรรมของโครงการ	10.ผังควบคุมกิจกรรมภายใต้โครงการ Gantt chart														
	2567			2568											
	ก.ค.	ส.ค.	ก.ย.	ต.ค.	พ.ย.	ธ.ค.	ม.ค.	ก.พ.	มี.ค.	เม.ย.	พ.ค.	มิ.ย.	ก.ค.	ส.ค.	ก.ย.
1. คัดเลือกพื้นที่จัดพิธีเปิด															
2. ขอจัดสรรงบประมาณ															
3. จัดสรรงบประมาณ															
4. ดำเนินกิจกรรมปลูกต้นไม้ (ตรงกับวันวิสาขบูชาของทุกปี)															
5. รายงานความก้าวหน้า															
6. ประเมินผลโครงการ															
7. ดำเนินการแล้วเสร็จ															
11.ตัวชี้วัดระดับแผนงานและโครงการ	- กปภ. 234 สาขาจัดกิจกรรมปลูกต้นไม้ - ระดับความพึงพอใจต่อโครงการไม่ต่ำกว่า 4 คะแนน (คะแนนเต็ม 5)														
12.ผลผลิต (output) ของโครงการ	- จำนวนพื้นที่ป่าชุมชนหรือพื้นที่สีเขียวที่ได้รับการพัฒนา														
13.ผลลัพธ์ (outcome) ของโครงการ	- ปริมาณการดูดซับก๊าซคาร์บอนไดออกไซด์ของต้นไม้ที่ปลูก (ผลลัพธ์ระยะยาว) - กปภ. มีความสัมพันธ์ที่ดีกับชุมชนโดยรอบ														
14.งบประมาณรวมโครงการ (ล้านบาท ทศนิยม 4 ตำแหน่ง)	งบลงทุน			งบทำการ				รวม							
	-			0.2740				0.2740							



1.แผนงาน	โครงการรวมพลังจิตอาสา กปภ. เฉลิมพระเกียรติ														
2.วัตถุประสงค์	ภายใต้แผนแม่บทการบริหารจัดการทรัพยากรน้ำ 20 ปี (พ.ศ. 2561 - 2580) และกรอบแนวคิดการพัฒนาที่ยั่งยืน กปภ.ได้กำหนดแนวทางในการดำเนินการกิจ ควบคู่ไปกับการอนุรักษ์ทรัพยากรน้ำซึ่งเป็นทรัพยากรหลักที่สำคัญในการผลิต น้ำประปา ดังนั้น เพื่อการบริหารจัดการน้ำและส่งเสริมน้ำประปาที่สะอาด ปลอดภัย ให้แก่ประชาชนได้อุปโภค บริโภค จึงยึดหลักการมีส่วนร่วม (Engagement) และการ สร้างคุณค่าร่วม (Creating Shared Value) กับผู้มีส่วนได้ส่วนเสียของ เพื่อร่วมกัน พัฒนาแหล่งน้ำให้สะอาดและมีระบบนิเวศที่สมบูรณ์														
3.สนับสนุนวัตถุประสงค์เชิงยุทธศาสตร์	SO2 สร้างความมั่นคงและยั่งยืนให้กับองค์กร โดยใช้ทรัพยากรอย่างมีประสิทธิภาพ รวมทั้งคำนึงถึงสังคมและสิ่งแวดล้อม เป้าหมาย(KGIs) พัฒนาระบบบริหารจัดการให้มีประสิทธิภาพและประสิทธิผล ตอบสนองต่อการเปลี่ยนแปลง โดยคำนึงถึงสิ่งแวดล้อม และการสร้างรายได้จาก ธุรกิจใหม่/ธุรกิจเกี่ยวเนื่องเพื่อให้เกิดความยั่งยืน														
4.สนับสนุนยุทธศาสตร์	S5 สร้างความยั่งยืน														
5.สนับสนุนกลยุทธ์	5.2 ยกระดับการดำเนินการด้านความรับผิดชอบต่อผู้มีส่วนได้ส่วนเสีย สังคม และ สิ่งแวดล้อม														
6.ตัวชี้วัดของแผนงาน	KPI : ผลตอบแทนทางสังคม (Social Return on Investment : SROI) อัตราส่วน >1:1 KRI : ระดับความสำเร็จของแผนงาน CSR after Process ของ กปภ. ร้อยละ 100														
7.หน่วยงานรับผิดชอบ	ผชล. (กลส.)														
8.หน่วยงานสนับสนุน	ผชง./ผชผ./กปภ.เขต 1-10/กปภ. 234 สาขา														
9.กิจกรรมของโครงการ	10.ผังควบคุมกิจกรรมภายใต้โครงการ Gantt chart														
	2567			2568											
	ก.ค.	ส.ค.	ก.ย.	ต.ค.	พ.ย.	ธ.ค.	ม.ค.	ก.พ.	มี.ค.	เม.ย.	พ.ค.	มิ.ย.	ก.ค.	ส.ค.	ก.ย.
1. สสส. คัดเลือกพื้นที่จัดพิธีเปิดประจำปี และ นำเสนอ คปร. ให้ความเห็นชอบ															
2. กปภ.ข.1-10 ขอรับจัดสรรงบประมาณ															
3. รฟง.พิจารณาจัดสรรงบประมาณ															
4. ผชล./กปภ.ข. 1-10 ดำเนินกิจกรรม															
5. ติดตามและรายงานผลการดำเนินโครงการ															
6. ประเมินผลการดำเนินโครงการ															
7. ดำเนินการแล้วเสร็จ															
11.ตัวชี้วัดระดับแผนงานและโครงการ	- ระดับความสำเร็จของแผนงานเท่ากับ 5 - ระดับความพึงพอใจต่อโครงการไม่ต่ำกว่า 4 คะแนน (คะแนนเต็ม 5)														
12.ผลผลิต (output) ของโครงการ	- จำนวนแหล่งน้ำที่ได้รับการพัฒนาและมีคุณภาพน้ำที่สะอาดปลอดภัย														
13.ผลลัพธ์ (outcome) ของโครงการ	- กปภ.มีความสัมพันธ์ที่ดีกับผู้มีส่วนได้ส่วนเสียและชุมชนโดยรอบ														
14.งบประมาณรวมโครงการ (ล้านบาท ทศนิยม 4 ตำแหน่ง)	งบลงทุน			งบทำการ			รวม								
	-			0.5000			0.5000								



1.แผนงาน	โครงการ กปภ.ปันน้ำใจ (PWA Care)														
2.วัตถุประสงค์	เพื่อส่งมอบผลิตภัณฑ์ของ กปภ. ที่น้ำสะอาดปลอดภัยให้แก่ประชาชนผ่านน้ำดื่มบรรจุขวดตราสัญลักษณ์ กปภ. อันเสริมสร้างความประทับใจและการจดจำที่ดีของประชาชนที่เข้าร่วมกิจกรรมเฉลิมพระเกียรติและที่ได้รับการช่วยเหลือบรรเทาจากสาธารณภัย รวมถึงเพื่อสร้างความสัมพันธ์อันดีระหว่างกับกลุ่มผู้มีส่วนได้ส่วนเสียในพื้นที่ด้วยการสนับสนุนน้ำดื่มบรรจุขวดตราสัญลักษณ์ กปภ. ในกิจกรรมซึ่งหน่วยงานภายนอกจัดขึ้น														
3.สนับสนุนวัตถุประสงค์เชิงยุทธศาสตร์	SO2 สร้างความมั่นคงและยั่งยืนให้กับองค์กร โดยใช้ทรัพยากรอย่างมีประสิทธิภาพ รวมทั้งคำนึงถึงสังคมและสิ่งแวดล้อม เป้าหมาย(KGIs) พัฒนาระบบบริหารจัดการให้มีประสิทธิภาพและประสิทธิผลตอบสนองต่อการเปลี่ยนแปลง โดยคำนึงถึงสิ่งแวดล้อม และการสร้างรายได้จากธุรกิจใหม่/ธุรกิจเกี่ยวเนื่องเพื่อให้เกิดความยั่งยืน														
4.สนับสนุนยุทธศาสตร์	S5 สร้างความยั่งยืน														
5.สนับสนุนกลยุทธ์	5.2 ยกระดับการดำเนินการด้านความรับผิดชอบต่อผู้มีส่วนได้ส่วนเสีย สังคม และสิ่งแวดล้อม														
6.ตัวชี้วัดของแผนงาน	KPI : ผลตอบแทนทางสังคม (Social Return on Investment : SROI) อัตราส่วน >1:1 KRI : ระดับความสำเร็จของแผนงาน CSR after Process ของ กปภ. ร้อยละ 100														
7.หน่วยงานรับผิดชอบ	ผชล. (กลส.)														
8.หน่วยงานสนับสนุน	ผขง./ผชผ./กปภ.เขต 1-10/กปภ. 234 สาขา														
9.กิจกรรมของโครงการ	10.ผังควบคุมกิจกรรมภายใต้โครงการ Gantt chart														
	2567			2568											
	ก.ค.	ส.ค.	ก.ย.	ต.ค.	พ.ย.	ธ.ค.	ม.ค.	ก.พ.	มี.ค.	เม.ย.	พ.ค.	มิ.ย.	ก.ค.	ส.ค.	ก.ย.
1. เสนอแผนงานและขอรับจัดสรรงบประมาณ ดำเนินโครงการ															
2.จัดสรรงบประมาณ															
3. กปภ.สาขานำน้ำดื่มบรรจุขวดตราสัญลักษณ์ กปภ. สนับสนุนกิจกรรมเฉลิมพระเกียรติและ กิจกรรมสาธารณประโยชน์ร่วมกับหน่วยงานต่าง ๆ ในพื้นที่															
4. ติดตามและรายงานผลการดำเนินโครงการ															
5. ประเมินประสิทธิผลโครงการ															
6. ดำเนินการแล้วเสร็จ															
11.ตัวชี้วัดระดับแผนงานและโครงการ	- ผลตอบแทนทางสังคม SROI ไม่น้อยกว่า 1 - ระดับความพึงพอใจต่อโครงการไม่ต่ำกว่า 4 คะแนน (คะแนนเต็ม 5)														
12.ผลผลิต (output) ของโครงการ	- จำนวนประชาชนที่ประสบสาธารณภัยได้รับความช่วยเหลือจาก กปภ.														
13.ผลลัพธ์ (outcome) ของโครงการ	- กปภ.มีความสัมพันธ์ที่ดีกับชุมชนโดยรอบ														
14.งบประมาณรวมโครงการ (ล้านบาท ทศนิยม 4 ตำแหน่ง)	งบลงทุน			งบทำการ						รวม					
	-			5.5000						5.5000					



1.แผนงาน	โครงการอาสาประปาเพื่อปวงชน														
2.วัตถุประสงค์	นำความเชี่ยวชาญของ กปภ. ในการผลิตและควบคุมคุณภาพน้ำประปารวมถึงความสามารถของบุคลากรในการตรวจสอบซ่อมแซมท่อแตกรั่ว ถ่ายทอดสู่เยาวชนเพื่อสร้างการตระหนักถึงคุณค่าของทรัพยากรน้ำและการใช้น้ำประปาอย่างรู้คุณค่า ตลอดจนสร้างเครือข่ายเยาวชนในการร่วมอนุรักษ์ทรัพยากรน้ำ และสอดส่องดูแลเหตุท่อแตกที่รั่วในพื้นที่ต่างๆ														
3.สนับสนุนวัตถุประสงค์เชิงยุทธศาสตร์	SO2 สร้างความมั่นคงและยั่งยืนให้กับองค์กร โดยใช้ทรัพยากรอย่างมีประสิทธิภาพ รวมทั้งคำนึงถึงสังคมและสิ่งแวดล้อม เป้าหมาย(KGIs) พัฒนาระบบบริหารจัดการให้มีประสิทธิภาพและประสิทธิผลตอบสนองต่อการเปลี่ยนแปลง โดยคำนึงถึงสิ่งแวดล้อม และการสร้างรายได้จากธุรกิจใหม่/ธุรกิจเกี่ยวเนื่องเพื่อให้เกิดความยั่งยืน														
4.สนับสนุนยุทธศาสตร์	S5 สร้างความยั่งยืน														
5.สนับสนุนกลยุทธ์	5.2 ยกระดับการดำเนินการด้านความรับผิดชอบต่อผู้มีส่วนได้ส่วนเสีย สังคม และสิ่งแวดล้อม														
6.ตัวชี้วัดของแผนงาน	KPI : ผลตอบแทนทางสังคม (Social Return on Investment : SROI) อัตราส่วน >1:1 KRI : ระดับความสำเร็จของแผนงาน CSR after Process ของ กปภ. ร้อยละ 100														
7.หน่วยงานรับผิดชอบ	ผชล. (กลส.)														
8.หน่วยงานสนับสนุน	ผชง./ผชผ./กปภ.เขต 1-10/กปภ. 234 สาขา														
9.กิจกรรมของโครงการ	10.ผังควบคุมกิจกรรมภายใต้โครงการ Gantt chart														
	2567			2568											
	ก.ค.	ส.ค.	ก.ย.	ต.ค.	พ.ย.	ธ.ค.	ม.ค.	ก.พ.	มี.ค.	เม.ย.	พ.ค.	มิ.ย.	ก.ค.	ส.ค.	ก.ย.
1. พิจารณาคัดเลือกโรงเรียนเข้าร่วมโครงการพร้อมขอรับจัดสรรงบประมาณ															
2. เสนอแผนงานและขอรับจัดสรรงบประมาณดำเนินโครงการ															
3. ลงพื้นที่ดำเนินงานตามแผน															
4. ติดตามและรายงานผลการดำเนินโครงการ															
5. ประเมินประสิทธิผลโครงการ															
6. ดำเนินการแล้วเสร็จ															
11.ตัวชี้วัดระดับแผนงานและโครงการ	- ผู้ได้รับการอบรม/ความรู้เกี่ยวกับการอนุรักษ์ทรัพยากรน้ำและซ่อมแซมท่อแตกที่รั่วเบื้องต้น 1,000 คน/เดือน														
12.ผลผลิต (output) ของโครงการ	- จำนวนโรงเรียนที่เข้าร่วมโครงการเพื่อเป็นภาคีเครือข่าย ฮีโร่ร้อยอาสาพิทักษ์น้ำ														
13.ผลลัพธ์ (outcome) ของโครงการ	- โรงเรียนรอบรั้ว กปภ. มีน้ำประปาที่สะอาดปลอดภัย - เยาวชนมีจิตสำนึกการใช้น้ำอย่างรู้คุณค่า														
14.งบประมาณรวมโครงการ (ล้านบาท ทศนิยม 4 ตำแหน่ง)	งบลงทุน			งบทำการ				รวม							
	-			1.0000				1.0000							



1.แผนงาน	โครงการน้ำประปา กปภ. - อปท. เพื่อปวงชน														
2.วัตถุประสงค์	เพื่อรองรับแผนแม่บทบริหารจัดการทรัพยากรน้ำ 20 ปี ในการให้ประชาชนทุกพื้นที่ ได้ใช้น้ำสะอาดมาตรฐานสากลและมีคุณภาพชีวิตที่ดี โดยการนำความเชี่ยวชาญขององค์กรมากระดับคุณภาพและศักยภาพในการผลิตน้ำประปาให้แก่ อปท. โดยการให้ความรู้วิชาการระบบประปา เสริมสร้างความรู้และแนวปฏิบัติมาตรฐานเกี่ยวกับการผลิตน้ำสะอาดให้แก่ อปท.														
3.สนับสนุนวัตถุประสงค์เชิงยุทธศาสตร์	SO2 สร้างความมั่นคงและยั่งยืนให้กับองค์กร โดยใช้ทรัพยากรอย่างมีประสิทธิภาพ รวมทั้งคำนึงถึงสังคมและสิ่งแวดล้อม เป้าหมาย(KGIs) พัฒนาระบบบริหารจัดการให้มีประสิทธิภาพและประสิทธิผลตอบสนองต่อการเปลี่ยนแปลง โดยคำนึงถึงสิ่งแวดล้อม และการสร้างรายได้จากธุรกิจใหม่/ธุรกิจเกี่ยวเนื่องเพื่อให้เกิดความยั่งยืน														
4.สนับสนุนยุทธศาสตร์	S5 สร้างความยั่งยืน														
5.สนับสนุนกลยุทธ์	5.2 ยกระดับการดำเนินการด้านความรับผิดชอบต่อผู้มีส่วนได้ส่วนเสีย สังคม และสิ่งแวดล้อม														
6.ตัวชี้วัดของแผนงาน	KPI : ผลตอบแทนทางสังคม (Social Return on Investment : SROI) อัตราส่วน >1:1 KRI : ระดับความสำเร็จของแผนงาน CSR after Process ของ กปภ. ร้อยละ 100														
7.หน่วยงานรับผิดชอบ	ผชล. (กลส.)														
8.หน่วยงานสนับสนุน	ผชง./ผชผ./กปภ.เขต 1-10/กปภ. 234 สาขา														
9.กิจกรรมของโครงการ	10.ผังควบคุมกิจกรรมภายใต้โครงการ Gantt chart														
	2567			2568											
	ก.ค.	ส.ค.	ก.ย.	ต.ค.	พ.ย.	ธ.ค.	ม.ค.	ก.พ.	มี.ค.	เม.ย.	พ.ค.	มิ.ย.	ก.ค.	ส.ค.	ก.ย.
1. กปภ.เขตจัดทำแผนอบรมภาคีเครือข่าย อปท. ประจำปี															
2. กปภ. สาขาดำเนินกิจกรรมอบรมให้ความรู้ให้ อปท. ในพื้นที่															
3. รายงานความก้าวหน้า															
4. ประเมินผลโครงการ															
5. ดำเนินการแล้วเสร็จ															
11.ตัวชี้วัดระดับแผนงานและโครงการ	- ผู้ระดับคะแนนความพึงพอใจต่อโครงการไม่ต่ำกว่า 4 คะแนน (คะแนนเต็ม 5)														
12.ผลผลิต (output) ของโครงการ	- อปท.ได้รับความช่วยเหลือ จาก กปภ.ด้านระบบผลิตน้ำประปาเพื่อให้บริการแก่ประชาชนในพื้นที่														
13.ผลลัพธ์ (outcome) ของโครงการ	- ประชาชนได้ใช้น้ำประปาสะอาดปลอดภัย - อปท. และประชาชนเชื่อมั่นในความเชี่ยวชาญด้านระบบประปาของ กปภ.														
14.งบประมาณรวมโครงการ (ล้านบาท ทศนิยม 4 ตำแหน่ง)	งบลงทุน			งบทำการ						รวม					
	-			-						-					



ยุทธศาสตร์ S5 สร้างความยั่งยืน

กลยุทธ์ 5.2 ยกระดับการดำเนินการด้านความรับผิดชอบต่อผู้มีส่วนได้ส่วนเสีย สังคม และสิ่งแวดล้อม

แผนงาน 5.2.3 แผนงานเพิ่มประสิทธิภาพเชิงนิเวศเศรษฐกิจ (Eco-Efficiency)

- 5.2.3.1 โครงการระบบผลิตไฟฟ้าจากโซลาร์เซลล์ (Solar Rooftop)

1.แผนงาน	โครงการลดก๊าซเรือนกระจกภาคสมัครใจตามมาตรฐานของประเทศไทย (T-VER) การรับรองปริมาณก๊าซเรือนกระจก (คาร์บอนเครดิต)														
2.วัตถุประสงค์	1. เพื่อให้ กปภ. ได้รับหนังสือรับรองปริมาณก๊าซเรือนกระจก (คาร์บอนเครดิต) จากโครงการปลูกป่าของ กปภ. 2. เพื่อลดคาร์บอนฟุตพริ้นท์ขององค์กร (CFO) จากโครงการปลูกป่าของ กปภ.														
3.สนับสนุนวัตถุประสงค์เชิงยุทธศาสตร์	SO2 สร้างความมั่นคงและยั่งยืนให้กับองค์กร โดยใช้ทรัพยากรอย่างมีประสิทธิภาพ รวมทั้งคำนึงถึงสังคมและสิ่งแวดล้อม เป้าหมาย(KGIs)พัฒนาระบบบริหารจัดการให้มีประสิทธิภาพและประสิทธิผลตอบสนองต่อการเปลี่ยนแปลง โดยคำนึงถึงสิ่งแวดล้อม และการสร้างรายได้จากธุรกิจใหม่/ธุรกิจเกี่ยวเนื่องเพื่อให้เกิดความยั่งยืน														
4.สนับสนุนยุทธศาสตร์	S5 สร้างความยั่งยืน														
5.สนับสนุนกลยุทธ์	5.2 ยกระดับการดำเนินการด้านความรับผิดชอบต่อผู้มีส่วนได้ส่วนเสีย สังคม และสิ่งแวดล้อม														
6.ตัวชี้วัดของแผนงาน	KPI : ประสิทธิภาพเชิงนิเวศเศรษฐกิจ (Eco-Efficiency) สัดส่วน 1.0000 KRI : ระดับความสำเร็จของแผนงานเพิ่มประสิทธิภาพเชิงนิเวศเศรษฐกิจ (Eco-Efficiency) ร้อยละ 100														
7.หน่วยงานรับผิดชอบ	กบพ.														
8.หน่วยงานสนับสนุน	ฝปอ.														
9.กิจกรรมของโครงการ	10.ผังควบคุมกิจกรรมภายใต้โครงการ Gantt chart														
	2567			2568											
	ก.ค.	ส.ค.	ก.ย.	ต.ค.	พ.ย.	ธ.ค.	ม.ค.	ก.พ.	มี.ค.	เม.ย.	พ.ค.	มิ.ย.	ก.ค.	ส.ค.	ก.ย.
1. จัดจ้างผู้ประเมินภายนอก (VVB) ดำเนินการตรวจสอบความใช้ได้ (Validation) ของเอกสารข้อเสนอโครงการ (PDD)															
2. ดำเนินการแล้วเสร็จ															
11.ตัวชี้วัดระดับแผนงานและโครงการ	- กปภ. ได้รับการรับรองโครงการปลูกป่าของ กปภ. จากองค์การบริหารก๊าซเรือนกระจก อบก.														
12.ผลผลิต (output) ของโครงการ	- กปภ. ได้รับการรับรองโครงการปลูกป่าของ กปภ. จากองค์การบริหารก๊าซเรือนกระจก อบก. เพื่อรอเวลาจนต้นไม้เติบโตเพื่อขอรับรองคาร์บอนเครดิตในปี 2570														
13.ผลลัพธ์ (outcome) ของโครงการ	- กปภ.สามารถขอรับรองคาร์บอนเครดิตได้ในปี 2570 จากโครงการปลูกป่า														
14.งบประมาณรวมโครงการ (ล้านบาท ทศนิยม 4 ตำแหน่ง)	งบลงทุน			งบทำการ				รวม							
	-			1.0000				1.0000							



ยุทธศาสตร์ S5 สร้างความยั่งยืน

กลยุทธ์ 5.2 ยกระดับการดำเนินการด้านความรับผิดชอบต่อผู้มีส่วนได้ส่วนเสีย สังคม และสิ่งแวดล้อม
แผนงาน 5.2.4 โครงการจัดการการใช้น้ำอย่างรู้คุณค่า (Demand Side Management: DSM)

1.แผนงาน	โครงการส่งเสริมสนับสนุนการใช้อุปกรณ์ประหยัดน้ำ														
2.วัตถุประสงค์	เนื่องจากทรัพยากรน้ำมีจำกัด กปภ. จึงควรมีการบริหารจัดการน้ำอย่างเป็นระบบ เพื่อให้ได้มาซึ่งน้ำประปาที่ดี มีคุณภาพตามมาตรฐาน รวมถึงส่งเสริมให้ประชาชนเกิดความรู้ความเข้าใจในคุณค่าของน้ำประปา เพื่อก่อให้เกิดพฤติกรรมการใช้น้ำอย่างรู้คุณค่า เช่น การประหยัดน้ำ การลดการใช้ และลดการสูญเสีย ไปจนถึงการยอมรับการนำน้ำที่ผ่านการบำบัดแล้วกลับมาใช้ซ้ำ														
3.สนับสนุนวัตถุประสงค์เชิงยุทธศาสตร์	SO2 สร้างความมั่นคงและยั่งยืนให้กับองค์กร โดยใช้ทรัพยากรอย่างมีประสิทธิภาพ รวมทั้งคำนึงถึงสังคมและสิ่งแวดล้อม เป้าหมาย(KGIs) พัฒนาระบบบริหารจัดการให้มีประสิทธิภาพและประสิทธิผลตอบสนองต่อการเปลี่ยนแปลง โดยคำนึงถึงสิ่งแวดล้อม และการสร้างรายได้จากธุรกิจใหม่/ธุรกิจเกี่ยวเนื่องเพื่อให้เกิดความยั่งยืน														
4.สนับสนุนยุทธศาสตร์	S5 สร้างความยั่งยืน														
5.สนับสนุนกลยุทธ์	5.2 ยกระดับการดำเนินการด้านความรับผิดชอบต่อผู้มีส่วนได้ส่วนเสีย สังคม และสิ่งแวดล้อม														
6.ตัวชี้วัดของแผนงาน	KPI : จำนวนสาขาที่มีการบริหารจัดการน้ำอย่างรู้คุณค่า(DSM) มากกว่าหรือเท่ากับ 40 แห่ง KRI : ร้อยละความสำเร็จของการดำเนินงานตามแผน DSM ร้อยละ 100														
7.หน่วยงานรับผิดชอบ	กรบ.														
8.หน่วยงานสนับสนุน	ทุกหน่วยงาน														
9.กิจกรรมของโครงการ	10.ผังควบคุมกิจกรรมภายใต้โครงการ Gantt chart														
	2567			2568											
	ก.ค.	ส.ค.	ก.ย.	ต.ค.	พ.ย.	ธ.ค.	ม.ค.	ก.พ.	มี.ค.	เม.ย.	พ.ค.	มิ.ย.	ก.ค.	ส.ค.	ก.ย.
1. ส่งเสริมสนับสนุนการใช้อุปกรณ์ประหยัดน้ำ															
2. ดำเนินการแล้วเสร็จ															
11.ตัวชี้วัดระดับแผนงานและโครงการ	- ร้อยละความสำเร็จของการดำเนินงานตามแผน DSM ร้อยละ 100														
12.ผลผลิต (output) ของโครงการ	- มีการจัดทำ MOU เพื่อลดการใช้น้ำจำนวน 10 แห่ง														
13.ผลลัพธ์ (outcome) ของโครงการ	- ลดการใช้น้ำได้ไม่น้อยกว่า 10%														
14.งบประมาณรวมโครงการ (ล้านบาท ทศนิยม 4 ตำแหน่ง)	งบลงทุน			งบทำการ						รวม					
	-			2.0000						2.0000					



1.แผนงาน	โครงการ DSM INSIDE														
2.วัตถุประสงค์	เนื่องจากทรัพยากรน้ำมีจำกัด กปน. จึงควรมีการบริหารจัดการน้ำอย่างเป็นระบบ เพื่อให้ได้มาซึ่งน้ำประปาที่ดี มีคุณภาพตามมาตรฐาน รวมถึงส่งเสริมให้ประชาชนเกิดความรู้ความเข้าใจในคุณค่าของน้ำประปา เพื่อก่อให้เกิดพฤติกรรมการใช้น้ำอย่างรู้คุณค่า เช่น การประหยัดน้ำ การลดการใช้ และลดการสูญเสีย ไปจนถึงการยอมรับการนำน้ำที่ผ่านการบำบัดแล้วกลับมาใช้ซ้ำ														
3.สนับสนุนวัตถุประสงค์เชิงยุทธศาสตร์	SO2 สร้างความมั่นคงและยั่งยืนให้กับองค์กร โดยใช้ทรัพยากรอย่างมีประสิทธิภาพ รวมทั้งคำนึงถึงสังคมและสิ่งแวดล้อม เป้าหมาย(KGIs) พัฒนาระบบบริหารจัดการให้มีประสิทธิภาพและประสิทธิผลตอบสนองต่อการเปลี่ยนแปลง โดยคำนึงถึงสิ่งแวดล้อม และการสร้างรายได้จากธุรกิจใหม่/ธุรกิจเกี่ยวเนื่องเพื่อให้เกิดความยั่งยืน														
4.สนับสนุนยุทธศาสตร์	S5 สร้างความยั่งยืน														
5.สนับสนุนกลยุทธ์	5.2 ยกระดับการดำเนินการด้านความรับผิดชอบต่อผู้มีส่วนได้ส่วนเสีย สังคม และสิ่งแวดล้อม														
6.ตัวชี้วัดของแผนงาน	KPI : จำนวนสาขาที่มีการบริหารจัดการน้ำอย่างรู้คุณค่า(DSM) มากกว่าหรือเท่ากับ 40 แห่ง KRI : ร้อยละความสำเร็จของการดำเนินงานตามแผน DSM ร้อยละ 100														
7.หน่วยงานรับผิดชอบ	กรบ.														
8.หน่วยงานสนับสนุน	ทุกหน่วยงาน														
9.กิจกรรมของโครงการ	10.ผังควบคุมกิจกรรมภายใต้โครงการ Gantt chart														
	2566			2567											
	ก.ค.	ส.ค.	ก.ย.	ต.ค.	พ.ย.	ธ.ค.	ม.ค.	ก.พ.	มี.ค.	เม.ย.	พ.ค.	มิ.ย.	ก.ค.	ส.ค.	ก.ย.
1. DSM Inside															
2. ดำเนินการแล้วเสร็จ															
11.ตัวชี้วัดระดับแผนงานและโครงการ	- ร้อยละความสำเร็จของการดำเนินงานตามแผน DSM														
12.ผลผลิต (output) ของโครงการ	- ดำเนินโครงการ DSM Inside 10 แห่ง														
13.ผลลัพธ์ (outcome) ของโครงการ	- ลดการใช้น้ำได้ไม่น้อยกว่า 10 %														
14.งบประมาณรวมโครงการ (ล้านบาท ทศนิยม 4 ตำแหน่ง)	งบลงทุน			งบทำการ						รวม					
	-			1.0000						1.0000					

1.แผนงาน	โครงการ DSM Best practice														
2.วัตถุประสงค์	เนื่องจากทรัพยากรน้ำมีจำกัด กปภ. จึงควรมีการบริหารจัดการน้ำอย่างเป็นระบบ เพื่อให้ได้มาซึ่งน้ำประปาที่ดี มีคุณภาพตามมาตรฐาน รวมถึงส่งเสริมให้ประชาชนเกิดความรู้ความเข้าใจในคุณค่าของน้ำประปา เพื่อก่อให้เกิดพฤติกรรมการใช้น้ำอย่างรู้คุณค่า เช่น การประหยัดน้ำ การลดการใช้ และลดการสูญเสีย ไปจนถึงการยอมรับการนำน้ำที่ผ่านการบำบัดแล้วกลับมาใช้ซ้ำ														
3.สนับสนุนวัตถุประสงค์เชิงยุทธศาสตร์	SO2 สร้างความมั่นคงและยั่งยืนให้กับองค์กร โดยใช้ทรัพยากรอย่างมีประสิทธิภาพ รวมทั้งคำนึงถึงสังคมและสิ่งแวดล้อม เป้าหมาย(KGIs) พัฒนาระบบบริหารจัดการให้มีประสิทธิภาพและประสิทธิผลตอบสนองต่อการเปลี่ยนแปลง โดยคำนึงถึงสิ่งแวดล้อม และการสร้างรายได้จากธุรกิจใหม่/ธุรกิจเกี่ยวเนื่องเพื่อให้เกิดความยั่งยืน														
4.สนับสนุนยุทธศาสตร์	S5 สร้างความยั่งยืน														
5.สนับสนุนกลยุทธ์	5.2 ยกระดับการดำเนินการด้านความรับผิดชอบต่อผู้มีส่วนได้ส่วนเสีย สังคม และสิ่งแวดล้อม														
6.ตัวชี้วัดของแผนงาน	KPI : จำนวนสาขาที่มีการบริหารจัดการน้ำอย่างรู้คุณค่า(DSM) มากกว่าหรือเท่ากับ 40 แห่ง KRI : ร้อยละความสำเร็จของการดำเนินงานตามแผน DSM ร้อยละ 100														
7.หน่วยงานรับผิดชอบ	กรบ.														
8.หน่วยงานสนับสนุน	ทุกหน่วยงาน														
9.กิจกรรมของโครงการ	10.ผังควบคุมกิจกรรมภายใต้โครงการ Gantt chart														
	2567			2568											
	ก.ค.	ส.ค.	ก.ย.	ต.ค.	พ.ย.	ธ.ค.	ม.ค.	ก.พ.	มี.ค.	เม.ย.	พ.ค.	มิ.ย.	ก.ค.	ส.ค.	ก.ย.
1. โครงการ DSM Best Practice															
2. ดำเนินการแล้วเสร็จ															
11.ตัวชี้วัดระดับแผนงานและโครงการ	- ร้อยละความสำเร็จของการดำเนินงานตามแผน DSM ร้อยละ 100														
12.ผลผลิต (output) ของโครงการ	- โครงการ DSM Best Practice 40 แห่ง														
13.ผลลัพธ์(outcome) ของโครงการ	- ลดการใช้น้ำได้ไม่น้อยกว่า 10%														
14.งบประมาณรวมโครงการ (ล้านบาท ทศนิยม 4 ตำแหน่ง)	งบลงทุน			งบทำการ						รวม					
	-			2.0000						2.0000					

ยุทธศาสตร์ S5 สร้างความยั่งยืน

กลยุทธ์ 5.3 พัฒนาธุรกิจใหม่/ธุรกิจเกี่ยวเนื่อง

แผนงาน 5.3.2 แผนงานดำเนินธุรกิจใหม่

1.แผนงาน	ศึกษาความเป็นไปได้ธุรกิจใหม่ของ กปก.														
2.วัตถุประสงค์	การดำเนินการเตรียมความพร้อมในกระบวนการต่างๆ เพื่อปรับปรุงและแก้ไขกฎหมาย ศึกษา รวบรวมและวิเคราะห์ข้อมูลต่างๆ ที่เกี่ยวข้องกับการดำเนินธุรกิจใหม่														
3.สนับสนุนวัตถุประสงค์เชิงยุทธศาสตร์	SO2 สร้างความมั่นคงและยั่งยืนให้กับองค์กร โดยใช้ทรัพยากรอย่างมีประสิทธิภาพ รวมทั้งคำนึงถึงสังคมและสิ่งแวดล้อม เป้าหมาย(KGIs) พัฒนาระบบบริหารจัดการให้มีประสิทธิภาพและประสิทธิผลตอบสนองต่อการเปลี่ยนแปลง โดยคำนึงถึงสิ่งแวดล้อม และการสร้างรายได้จากธุรกิจใหม่/ธุรกิจเกี่ยวเนื่องเพื่อให้เกิดความยั่งยืน														
4.สนับสนุนยุทธศาสตร์	S5 สร้างความยั่งยืน														
5.สนับสนุนกลยุทธ์	5.3 พัฒนาธุรกิจใหม่/ธุรกิจเกี่ยวเนื่อง														
6.ตัวชี้วัดของแผนงาน	KPI : 1. ร้อยละความสำเร็จของการดำเนินงานแผนธุรกิจใหม่ ร้อยละ 100 2. จำนวนธุรกิจ (สะสม) จำนวน 1 ธุรกิจ KRI : ร้อยละความสำเร็จของธุรกิจใหม่ ร้อยละ 100														
7.หน่วยงานรับผิดชอบ	ฝยพ.														
8.หน่วยงานสนับสนุน	-														
9.กิจกรรมของโครงการ	10.ผังควบคุมกิจกรรมภายใต้โครงการ Gantt chart														
	2567			2568											
	ก.ค.	ส.ค.	ก.ย.	ต.ค.	พ.ย.	ธ.ค.	ม.ค.	ก.พ.	มี.ค.	เม.ย.	พ.ค.	มิ.ย.	ก.ค.	ส.ค.	ก.ย.
1. จัดทำร่าง TOR การจ้างที่ปรึกษา															
2. เสนอขอความเห็นชอบ/อนุมัติการจ้าง															
3. ดำเนินการตามกระบวนการจัดซื้อจัดจ้าง															
4. ดำเนินการตามสัญญาจ้าง															
5. ตรวจสอบและส่งมอบงาน															
6. ดำเนินการแล้วเสร็จ															
11.ตัวชี้วัดระดับแผนงานและโครงการ	- ร้อยละความสำเร็จของแผนธุรกิจใหม่ ร้อยละ 100														
12.ผลผลิต (output) ของโครงการ	- ผู้ว่าฯเห็นชอบผลการศึกษาความเป็นไปได้ของธุรกิจใหม่ของ กปก.														
13.ผลลัพธ์ (outcome) ของโครงการ	- ผลการศึกษาความเป็นไปได้ของธุรกิจใหม่ของ กปก. สำหรับนำไปดำเนินการอย่างเป็นรูปธรรม														
14.งบประมาณรวมโครงการ (ล้านบาท ทศนิยม 4 ตำแหน่ง)	งบลงทุน			งบทำการ						รวม					
	-			10.0000						10.0000					



ยุทธศาสตร์ S6 สร้างคุณค่าด้วยเทคโนโลยีดิจิทัล และนวัตกรรม

กลยุทธ์ 6.1 ยกระดับการดำเนินงานด้านเทคโนโลยีดิจิทัล (Digital Water)

แผนงาน 6.1.1 แผนงานพัฒนากระบวนการทำงานที่สำคัญ ให้เป็น Digital Process

1.แผนงาน	โครงการปรับปรุงสถาปัตยกรรมและปรับปรุงระบบบริหารจัดการน้ำสูญเสีย กปภ. (DMAMA)													
2.วัตถุประสงค์	1. เพื่อยกระดับระบบการบริหารจัดการน้ำสูญเสียของกปภ.ให้มีความทันสมัย รวดเร็วและใช้งานได้อย่างมีประสิทธิภาพ 2. เพื่อให้ กปภ. มีระบบสารสนเทศ ด้านการบริหารจัดการน้ำสูญเสียเป็นเครื่องมือในการบริหารจัดการการจ่ายน้ำในพื้นที่ 3. เพื่อรองรับการเชื่อมโยงและแลกเปลี่ยนข้อมูลหน่วยงานที่เกี่ยวข้อง													
3.สนับสนุนวัตถุประสงค์เชิงยุทธศาสตร์	SO2 สร้างความมั่นคงและยั่งยืนให้กับองค์กร โดยใช้ทรัพยากรอย่างมีประสิทธิภาพ รวมทั้งคำนึงถึงสังคมและสิ่งแวดล้อม เป้าหมาย(KGIs) พัฒนาระบบบริหารจัดการให้มีประสิทธิภาพและประสิทธิผลตอบสนองต่อการเปลี่ยนแปลง โดยคำนึงถึงสิ่งแวดล้อม และการสร้างรายได้จากธุรกิจใหม่/ธุรกิจเกี่ยวเนื่องเพื่อให้เกิดความยั่งยืน													
4.สนับสนุนยุทธศาสตร์	S6 สร้างคุณค่าด้วยเทคโนโลยีดิจิทัล และนวัตกรรม													
5.สนับสนุนกลยุทธ์	6.1 ยกระดับการดำเนินงานด้านเทคโนโลยีดิจิทัล (Digital Water)													
6.ตัวชี้วัดของแผนงาน	KPI : จำนวนกระบวนการที่สำคัญที่ได้รับการปรับปรุงให้เป็น Digital Process 12 กระบวนการ KBI : ร้อยละความสำเร็จของการปรับปรุงกระบวนการทำงานที่สำคัญให้เป็น Digital Process ตามเป้าหมายที่กำหนด ร้อยละ 100													
7.หน่วยงานรับผิดชอบ	กทจ.													
8.หน่วยงานสนับสนุน	ทุกหน่วยงาน													
9.กิจกรรมของโครงการ	10.ผังควบคุมกิจกรรมภายใต้โครงการ Gantt chart													
	2567			2568										
	ก.ค.	ส.ค.	ก.ย.	ต.ค.	พ.ย.	ธ.ค.	ม.ค.	ก.พ.	มี.ค.	เม.ย.	พ.ค.	มิ.ย.	ก.ค.	ส.ค.
1. ศึกษา วิเคราะห์ระบบ	1 ม.ค.2567 - 29ก.พ.2567													
2. จัดทำข้อกำหนดร่างขอบเขตงาน	1 มี.ค.2567 - 30 มิ.ย.2567													
3. ขอความเห็นชอบหน่วยงาน	■	■	■											
4.ประกวดราคาหาผู้รับจ้าง				■	■									
5. ลงนามในสัญญากับผู้รับจ้าง						■								
6. เก็บรวบรวมความต้องการผู้ใช้งาน							■							
7. ออกแบบ/พัฒนา/ติดตั้งระบบ								■	■	■	■	■	■	■
8. ตรวจสอบงานและเริ่มใช้งานระบบ (Go live)	1 พ.ย. 2568 - 30 พ.ย. 2568													
9. เริ่มใช้งานระบบ (Go-Live)	1 ธ.ค. 2568 - 31 ธ.ค. 2568													
10. ดำเนินการแล้วเสร็จ	1 ธ.ค. 2568 - 31 ธ.ค. 2568													
11.ตัวชี้วัดระดับแผนงานและโครงการ	- กปภ.สาขา 234 สาขา มีระบบเชื่อมโยงและวิเคราะห์ข้อมูลระบบผลิตน้ำ แบบออนไลน์แสดงผลภาพรวมการทำงานระบบผลิต จ่ายน้ำทั้งระบบผ่าน website													
12.ผลผลิต (output) ของโครงการ	- มีระบบเชื่อมโยง และวิเคราะห์ข้อมูลระบบจ่ายน้ำแบบออนไลน์ - มีระบบแจ้งเตือนสถานการณ์ผิดปกติ ตั้งแต่ต้นน้ำ กลางน้ำ และปลายน้ำ - มีเครื่องมือสำหรับวิเคราะห์และวางแผนการจ่ายน้ำ - มีระบบติดตามการจ่ายน้ำได้ตลอด 24 ชั่วโมง													



13.ผลลัพธ์ (outcome) ของโครงการ	- ได้ระบบเชื่อมโยงและวิเคราะห์ข้อมูลการจ่ายน้ำแบบออนไลน์รองรับการเชื่อมโยงข้อมูล กปภ. 234 สาขา		
14.งบประมาณรวมโครงการ (ล้านบาท ทศนิยม 4 ตำแหน่ง)	งบลงทุน	งบทำการ	รวม
	9.5000	-	9.5000



1.แผนงาน	โครงการพัฒนาระบบสารสนเทศเพื่อการบริหารจัดการที่ดิน แหล่งน้ำและสิ่งแวดล้อม														
2.วัตถุประสงค์	พัฒนาระบบสารสนเทศ เพื่อการบริหารจัดการที่ดิน แหล่งน้ำและสิ่งแวดล้อม สำหรับการบันทึกจัดเก็บ วิเคราะห์ข้อมูลและแจ้งเตือนขั้นตอนการทำงาน รายงานความก้าวหน้า พร้อมทั้งจัดทำรายงานสรุปผลการดำเนินงานให้แก่ผู้บริหารและผู้มีส่วนเกี่ยวข้อง														
3.สนับสนุนวัตถุประสงค์เชิงยุทธศาสตร์	SO2 สร้างความมั่นคงและยั่งยืนให้กับองค์กร โดยใช้ทรัพยากรอย่างมีประสิทธิภาพ รวมทั้งคำนึงถึงสังคมและสิ่งแวดล้อม เป้าหมาย(KGIs) พัฒนาระบบบริหารจัดการให้มีประสิทธิภาพและประสิทธิผลตอบสนองต่อการเปลี่ยนแปลง โดยคำนึงถึงสิ่งแวดล้อม และการสร้างรายได้จากธุรกิจใหม่/ธุรกิจเกี่ยวเนื่องเพื่อให้เกิดความยั่งยืน														
4.สนับสนุนยุทธศาสตร์	S6 สร้างคุณค่าด้วยเทคโนโลยีดิจิทัล และนวัตกรรม														
5.สนับสนุนกลยุทธ์	6.1 ยกระดับการดำเนินงานด้านเทคโนโลยีดิจิทัล (Digital Water)														
6.ตัวชี้วัดของแผนงาน	KPI : จำนวนกระบวนการที่สำคัญที่ได้รับการปรับปรุงให้เป็น Digital Process 12 กระบวนการ KRI : ร้อยละความสำเร็จของการปรับปรุงกระบวนการทำงานที่สำคัญให้เป็น Digital Process ตามเป้าหมายที่กำหนด ร้อยละ 100														
7.หน่วยงานรับผิดชอบ	กทป.														
8.หน่วยงานสนับสนุน	ทุกหน่วยงาน														
9.กิจกรรมของโครงการ	10.ผังควบคุมกิจกรรมภายใต้โครงการ Gantt chart														
	2567			2568											
	ก.ค.	ส.ค.	ก.ย.	ต.ค.	พ.ย.	ธ.ค.	ม.ค.	ก.พ.	มี.ค.	เม.ย.	พ.ค.	มิ.ย.	ก.ค.	ส.ค.	ก.ย.
1. ศึกษา วิเคราะห์ระบบ															
2. สรุปขอบเขตงานให้ครอบคลุมและสอดคล้องในการจัดทำระบบ															
3. จัดทำข้อกำหนดร่างขอบเขตงานและขอความเห็นชอบสายงาน															
4. ขอความเห็นชอบคณะกรรมการกำกับดูแลระบบสารสนเทศของ กปภ. (ITSC)															
5. แจ้งกองจัดหาเพื่อทำการประกวดราคา															
6. ประกาศร่างประชาพิจารณ์โครงการ															
7. ประกาศขายของประกวดราคา															
8. ลงนามในสัญญากับผู้รับจ้าง															
9. ติดตั้ง/พัฒนาระบบ															
10. ทดสอบการใช้งานระบบ															
11. จัดทำคู่มือ															
12. อบรมการใช้งาน															
13. ตรวจรับงาน															
14. ส่งมอบงาน															
15. ดำเนินการแล้วเสร็จ															
11.ตัวชี้วัดระดับแผนงานและโครงการ	- ร้อยละความสำเร็จพัฒนาระบบสารสนเทศ เพื่อการบริหารจัดการที่ดิน แหล่งน้ำและสิ่งแวดล้อม														
12.ผลผลิต (output) ของโครงการ	- ระบบสารสนเทศเพื่อการบริหารจัดการที่ดิน แหล่งน้ำและสิ่งแวดล้อม														
13.ผลลัพธ์ (outcome) ของโครงการ	- ระบบสารสนเทศสำหรับการบันทึกจัดเก็บ สามารถวิเคราะห์ข้อมูลและแจ้งเตือนขั้นตอนการทำงาน รายงานความก้าวหน้า พร้อมทั้งจัดทำรายงานสรุปผลการ														



14.งบประมาณรวมโครงการ (ล้านบาท ทศนิยม 4 ตำแหน่ง)	ดำเนินงานให้แก่ผู้บริหารและผู้มีส่วนเกี่ยวข้องได้		
	งบลงทุน	งบทำการ	รวม
	15.0000	-	15.0000



1.แผนงาน	โครงการพัฒนาระบบ Smart Meters														
2.วัตถุประสงค์	พัฒนา และติดตั้งระบบมาตรวัดน้ำอัตโนมัติ (Smart Meters) ในพื้นที่และกลุ่มลูกค้าที่มีความคุ้มค่าทางเศรษฐศาสตร์														
3.สนับสนุนวัตถุประสงค์เชิงยุทธศาสตร์	SO2 สร้างความมั่นคงและยั่งยืนให้กับองค์กร โดยใช้ทรัพยากรอย่างมีประสิทธิภาพ รวมทั้งคำนึงถึงสังคมและสิ่งแวดล้อม เป้าหมาย(KGIs) พัฒนาระบบบริหารจัดการให้มีประสิทธิภาพและประสิทธิผลตอบสนองต่อการเปลี่ยนแปลง โดยคำนึงถึงสิ่งแวดล้อม และการสร้างรายได้จากธุรกิจใหม่/ธุรกิจเกี่ยวเนื่องเพื่อให้เกิดความยั่งยืน														
4.สนับสนุนยุทธศาสตร์	S6 สร้างคุณค่าด้วยเทคโนโลยีดิจิทัล และนวัตกรรม														
5.สนับสนุนกลยุทธ์	6.1 ยุทธศาสตร์ดำเนินงานด้านเทคโนโลยีดิจิทัล (Digital Water)														
6.ตัวชี้วัดของแผนงาน	KPI : จำนวนกระบวนการที่สำคัญที่ได้รับการปรับปรุงให้เป็น Digital Process 12 กระบวนการ KRI : ร้อยละความสำเร็จของการปรับปรุงกระบวนการทำงานที่สำคัญให้เป็น Digital Process ตามเป้าหมายที่กำหนด ร้อยละ 100														
7.หน่วยงานรับผิดชอบ	กทป.														
8.หน่วยงานสนับสนุน	ทุกหน่วยงาน														
9.กิจกรรมของโครงการ	10.ผังควบคุมกิจกรรมภายใต้โครงการ Gantt chart														
	2567			2568											
	ก.ค.	ส.ค.	ก.ย.	ต.ค.	พ.ย.	ธ.ค.	ม.ค.	ก.พ.	มี.ค.	เม.ย.	พ.ค.	มิ.ย.	ก.ค.	ส.ค.	ก.ย.
1. ศึกษาและวิเคราะห์ระบบ															
2. สรุปรูปขอบเขตงานให้ครอบคลุมและสอดคล้องในการจัดทำระบบ															
3. จัดทำข้อกำหนดร่างขอบเขตงานและขอความเห็นชอบสายงาน															
4.ขอความเห็นชอบคณะกรรมการกำกับดูแลระบบสารสนเทศของ กทป. (ITSC)															
5. แจ้งกองจัดซื้อเพื่อทำการประกวดราคา															
6. ประกาศร่างราคาพิจารณาโครงการ															
7. ประกาศขายของประกวดราคา															
8. ลงนามในสัญญากับผู้รับจ้าง															
9. เก็บรวบรวมความต้องการของผู้ใช้งาน															
10. วิเคราะห์ความต้องการและออกแบบระบบ															
11. ออกแบบ/ติดตั้ง Meters/ และพัฒนาซอฟต์แวร์เชื่อมโยง															
12. ตรวจสอบ/ทดสอบ/ปรับปรุงระบบ															
13. จัดทำคู่มือ/อบรมการใช้งาน															
14. ตรวจสอบงาน															
15. ขึ้นระบบ (Go live)															
16. ดำเนินการแล้วเสร็จ															
11.ตัวชี้วัดระดับแผนงานและโครงการ	- ร้อยละความสำเร็จของการติดตั้งระบบมาตรวัดน้ำอัตโนมัติ (Smart Meters)														
12.ผลผลิต (output) ของโครงการ	- ระบบที่ได้รับการติดตั้ง และใช้งาน														
13.ผลลัพธ์ (outcome) ของโครงการ	- ความถูกต้องแม่นยำ และความถี่ของข้อมูลที่อ่านจากมาตรวัดน้ำแบบออนไลน์ เพื่อยกระดับการให้บริการ														



14.งบประมาณรวมโครงการ (ล้านบาท ทศนิยม 4 ตำแหน่ง)	งบลงทุน	งบทำการ	รวม
	30.0000	-	30.0000



1.แผนงาน	โครงการพัฒนาระบบบริหารจัดการพลังงาน (Energy Management System)														
2.วัตถุประสงค์	กปร. มีแนวโน้มค่าใช้จ่ายเพิ่มสูงขึ้นอย่างต่อเนื่อง ดังนั้น เพื่อสร้างฐานะทางการเงินให้มีความมั่นคง จึงต้องมีการควบคุมค่าใช้จ่ายในด้านต่างๆ และใช้ทรัพยากรให้เกิดประสิทธิภาพ														
3.สนับสนุนวัตถุประสงค์เชิงยุทธศาสตร์	SO2 สร้างความมั่นคงและยั่งยืนให้กับองค์กร โดยใช้ทรัพยากรอย่างมีประสิทธิภาพ รวมทั้งคำนึงถึงสังคมและสิ่งแวดล้อม เป้าหมาย(KGIs) พัฒนาระบบบริหารจัดการให้มีประสิทธิภาพและประสิทธิผลตอบสนองต่อการเปลี่ยนแปลง โดยคำนึงถึงสิ่งแวดล้อม และการสร้างรายได้จากธุรกิจใหม่/ธุรกิจเกี่ยวเนื่องเพื่อให้เกิดความยั่งยืน														
4.สนับสนุนยุทธศาสตร์	S6 สร้างคุณค่าด้วยเทคโนโลยีดิจิทัล และนวัตกรรม														
5.สนับสนุนกลยุทธ์	6.1 ยุทธศาสตร์ดำเนินงานด้านเทคโนโลยีดิจิทัล (Digital Water)														
6.ตัวชี้วัดของแผนงาน	KPI : จำนวนกระบวนการที่สำคัญที่ได้รับการปรับปรุงให้เป็น Digital Process 12 กระบวนการ KRI : ร้อยละความสำเร็จของการปรับปรุงกระบวนการทำงานที่สำคัญให้เป็น Digital Process ตามเป้าหมายที่กำหนด ร้อยละ 100														
7.หน่วยงานรับผิดชอบ	กทป.														
8.หน่วยงานสนับสนุน	ทุกหน่วยงาน														
9.กิจกรรมของโครงการ	10.ผังควบคุมกิจกรรมภายใต้โครงการ Gantt chart														
	2567			2568											
	ก.ค.	ส.ค.	ก.ย.	ต.ค.	พ.ย.	ธ.ค.	ม.ค.	ก.พ.	มี.ค.	เม.ย.	พ.ค.	มิ.ย.	ก.ค.	ส.ค.	ก.ย.
1. ประชุมเตรียมความพร้อมกับหน่วยงานที่เกี่ยวข้อง															
2. ศึกษาวิเคราะห์กระบวนการทำงาน															
3. สรุปขอบเขตงานให้ครอบคลุมและสอดคล้องในการจัดทำระบบ															
4. จัดทำร่างขอบเขตงานและขอความเห็นชอบจากสายงาน															
5. ขอความเห็นชอบจากคณะกรรมการกำกับดูแลระบบสารสนเทศของ กปร. (ITSC)															
6. แจ้งกองจัดหาเพื่อทำการประกวดราคา															
7. ประกาศร่างข่าพิจารณาโครงการ															
8. ประกาศขายของประกวดราคา															
9. พิจารณาเอกสารและคุณสมบัติผู้เสนอราคา															
10. ลงนามในสัญญากับผู้รับจ้าง															
11. ศึกษาวิเคราะห์ระบบงานที่จะพัฒนาขึ้นมาใหม่															
12. ออกแบบ/พัฒนา/ติดตั้งระบบ															
13. ตรวจสอบและทดสอบระบบ															
14. จัดทำคู่มือการใช้งานระบบ															
15. ตรวจสอบงาน															
16. ดำเนินการแล้วเสร็จ															
11.ตัวชี้วัดระดับแผนงานและโครงการ	- ร้อยละความสำเร็จในแผนงานควบคุมค่าใช้จ่าย ร้อยละ 100														
12.ผลผลิต (output) ของโครงการ	- มีระบบจัดการพลังงาน														
13.ผลลัพธ์ (outcome) ของโครงการ	- จัดการการใช้พลังงานได้อย่างมีประสิทธิภาพ และลดการใช้พลังงาน														



14.งบประมาณรวมโครงการ (ล้านบาท ทศนิยม 4 ตำแหน่ง)	งบลงทุน	งบทำการ	รวม
	10.0000	-	10.0000



1.แผนงาน	โครงการเพิ่มประสิทธิภาพระบบคลังข้อมูลสารสนเทศสำหรับผู้บริหาร กปภ.														
2.วัตถุประสงค์	<p>1. เพื่อศึกษาและวิเคราะห์ข้อมูล (Data Analysis) เพื่อค้นหาความสัมพันธ์ข้อมูลและบูรณาการ เชื่อมโยงข้อมูลการดำเนินงานที่มีนัยสำคัญต่อการปรับปรุงประสิทธิภาพและคุณภาพ การดำเนินงานของ กปภ.</p> <p>2. พัฒนาปรับปรุงและเพิ่มประสิทธิภาพระบบคลังข้อมูลสารสนเทศ กปภ. (SAP BW) ให้สามารถบูรณาการเชื่อมโยงข้อมูลระบบสารสนเทศของ กปภ. เพื่อใช้ประโยชน์จากการประมวลผลและวิเคราะห์ข้อมูลได้อย่างทั่วถึง</p> <p>3. พัฒนาปรับปรุงเครื่องมือเพื่อเพิ่มเติมขีดความสามารถนำเสนอข้อมูลเชิงวิเคราะห์ในรูปแบบต่างๆ และเพิ่มเติมรายงานในระบบสารสนเทศสำหรับผู้บริหาร (EIS) ให้ครอบคลุมเพื่อนำไปใช้สนับสนุนการตัดสินใจของผู้บริหารได้อย่างมีประสิทธิภาพมากขึ้น</p>														
3.สนับสนุนวัตถุประสงค์เชิงยุทธศาสตร์	<p>SO2 สร้างความมั่นคงและยั่งยืนให้กับองค์กร โดยใช้ทรัพยากรอย่างมีประสิทธิภาพ รวมทั้งคำนึงถึงสังคมและสิ่งแวดล้อม</p> <p>เป้าหมาย(KGIs) พัฒนาระบบบริหารจัดการให้มีประสิทธิภาพและประสิทธิผลตอบสนองต่อการเปลี่ยนแปลง โดยคำนึงถึงสิ่งแวดล้อม และการสร้างรายได้จากธุรกิจใหม่/ธุรกิจเกี่ยวเนื่องเพื่อให้เกิดความยั่งยืน</p>														
4.สนับสนุนยุทธศาสตร์	S6 สร้างคุณค่าด้วยเทคโนโลยีดิจิทัล และนวัตกรรม														
5.สนับสนุนกลยุทธ์	6.1 ยกระดับการดำเนินงานด้านเทคโนโลยีดิจิทัล (Digital Water)														
6.ตัวชี้วัดของแผนงาน	<p>KPI : จำนวนกระบวนการที่สำคัญที่ได้รับการปรับปรุงให้เป็น Digital Process 12 กระบวนการ</p> <p>KRI : ร้อยละความสำเร็จของการปรับปรุงกระบวนการทำงานที่สำคัญให้เป็น Digital Process ตามเป้าหมายที่กำหนด ร้อยละ 100</p>														
7.หน่วยงานรับผิดชอบ	กบข.														
8.หน่วยงานสนับสนุน	ทุกหน่วยงาน														
9.กิจกรรมของโครงการ	10.ผังควบคุมกิจกรรมภายใต้โครงการ Gantt chart														
	2567			2568											
	ก.ค.	ส.ค.	ก.ย.	ต.ค.	พ.ย.	ธ.ค.	ม.ค.	ก.พ.	มี.ค.	เม.ย.	พ.ค.	มิ.ย.	ก.ค.	ส.ค.	ก.ย.
1. การศึกษา วิเคราะห์ รวบรวมปัญหาอุปสรรคในปัจจุบันและความต้องการ															
2. สรุปผลการวิเคราะห์และนำเสนอแนวทางการปรับปรุงคลังข้อมูลและรายงาน															
3. พัฒนาปรับปรุงคลังข้อมูล จากฐานข้อมูลระบบสารสนเทศต่างๆ ของ กปภ.															
4. พัฒนาปรับปรุงระบบรายงานเชิงวิเคราะห์															
5. อบรม/จัดทำคู่มือ การบำรุงรักษาและการใช้งาน															
6. ดำเนินการแล้วเสร็จ															
11.ตัวชี้วัดระดับแผนงานและโครงการ	- จัดทำรายงานข้อมูลสารสนเทศของ กปภ. เชิงวิเคราะห์อย่างน้อย 1 ด้าน														
12.ผลผลิต (output) ของโครงการ	- คลังข้อมูลสารสนเทศ และระบบประมวลผลวิเคราะห์ข้อมูลเชิงธุรกิจที่มีเทคโนโลยีที่ทันสมัย รองรับการจัดเก็บ ประมวลผลข้อมูลจากระบบงานของ กปภ. ที่มีปริมาณข้อมูลมหาศาล ทั้งในปัจจุบันและอนาคต รวมถึงการเชื่อมโยงข้อมูลไประบบอื่นๆ และสามารถทำงานได้ อย่างมีประสิทธิภาพรวดเร็ว ถูกต้องแม่นยำ														
13.ผลลัพธ์ (outcome) ของโครงการ	<p>- รวบรวมข้อมูลจากแหล่งต้นทางและจัดเก็บในคลังข้อมูลสารสนเทศอย่างเป็นระบบเพื่อเข้าถึงและใช้ประโยชน์จากข้อมูลสารสนเทศได้อย่างมีประสิทธิภาพ</p> <p>- ได้ข้อมูลในคลังข้อมูลสารสนเทศที่พร้อมใช้ เพื่อสนับสนุนงานบริหารและ</p>														



	ประกอบการตัดสินใจได้อย่างทันท่วงทีและแม่นยำมากยิ่งขึ้น - ได้เครื่องมือที่ทันสมัยเพื่อนำเสนอข้อมูลเชิงวิเคราะห์ในรูปแบบต่างๆ - ได้รายงานเชิงวิเคราะห์เพิ่มเติมในระบบสารสนเทศสำหรับผู้บริหาร (EIS)		
14.งบประมาณรวมโครงการ (ล้านบาท ทศนิยม 4 ตำแหน่ง)	งบลงทุน	งบทำการ	รวม
	10.0000	-	10.0000

1.แผนงาน	โครงการพัฒนาแพลตฟอร์มให้บริการผู้ใช้น้ำผ่านระบบอิเล็กทรอนิกส์ (e-Service)														
2.วัตถุประสงค์	1. เพื่ออำนวยความสะดวกให้ผู้ใช้น้ำโดยผู้รับบริการสามารถไม่จำเป็นต้องมาติดต่อที่ กปภ.สาขา 2. เพื่อลดค่าใช้จ่ายในการมาติดต่อขอรับบริการของผู้ใช้น้ำ และประชาชนทั่วไป 3. เพื่อยกระดับการพัฒนาการให้บริการ และสร้างความปลอดภัยในการปฏิบัติงาน 4. เพื่อพัฒนาแพลตฟอร์มให้บริการระบบอิเล็กทรอนิกส์ (e-Service) มีความมั่นคงปลอดภัย														
3.สนับสนุนวัตถุประสงค์เชิงยุทธศาสตร์	SO2 สร้างความมั่นคงและยั่งยืนให้กับองค์กร โดยใช้ทรัพยากรอย่างมีประสิทธิภาพ รวมทั้งคำนึงถึงสังคมและสิ่งแวดล้อม เป้าหมาย(KGIs) พัฒนาระบบบริหารจัดการให้มีประสิทธิภาพและประสิทธิผลตอบสนองต่อการเปลี่ยนแปลง โดยคำนึงถึงสิ่งแวดล้อม และการสร้างรายได้จากธุรกิจใหม่/ธุรกิจเกี่ยวเนื่องเพื่อให้เกิดความยั่งยืน														
4.สนับสนุนยุทธศาสตร์	S6 สร้างคุณค่าด้วยเทคโนโลยีดิจิทัล และนวัตกรรม														
5.สนับสนุนกลยุทธ์	6.1 ยกระดับการดำเนินงานด้านเทคโนโลยีดิจิทัล (Digital Water)														
6.ตัวชี้วัดของแผนงาน	KPI : จำนวนกระบวนการที่สำคัญที่ได้รับการปรับปรุงให้เป็น Digital Process 12 กระบวนการ KRI : ร้อยละความสำเร็จของการปรับปรุงกระบวนการทำงานที่สำคัญให้เป็น Digital Process ตามเป้าหมายที่กำหนด ร้อยละ 100														
7.หน่วยงานรับผิดชอบ	กพบ.														
8.หน่วยงานสนับสนุน	ทุกหน่วยงาน														
9.กิจกรรมของโครงการ	10.ผังควบคุมกิจกรรมภายใต้โครงการ Gantt chart														
	2567			2568											
	ก.ค.	ส.ค.	ก.ย.	ต.ค.	พ.ย.	ธ.ค.	ม.ค.	ก.พ.	มี.ค.	เม.ย.	พ.ค.	มิ.ย.	ก.ค.	ส.ค.	ก.ย.
1. ศึกษา สำรวจ และรวบรวมข้อมูลโครงการ															
2. สรุปผลและจัดทำข้อกำหนดร่างขอบเขตงาน															
3. ขอความเห็นชอบคณะกรรมการกำกับดูแลระบบสารสนเทศของ กปภ. (ITSC)															
4. ประกวดราคาหาผู้รับจ้าง															
5. ลงนามในสัญญากับผู้รับจ้าง															
6. ดำเนินการตามสัญญา															
7. ตรวจสอบงานและส่งมอบงาน															
8. ดำเนินการแล้วเสร็จ															
11.ตัวชี้วัดระดับแผนงานและโครงการ	- จำนวนผู้ใช้น้ำใช้บริการผ่านแพลตฟอร์ม e-Service - จำนวนผู้ใช้น้ำลดลงในการรับบริการที่ กปภ.สาขา														
12.ผลผลิต (output) ของโครงการ	- มีแพลตฟอร์มให้บริการผู้ใช้น้ำผ่านระบบอิเล็กทรอนิกส์ (e-Service)														
13.ผลลัพธ์(outcome) ของโครงการ	- ให้บริการผู้ใช้น้ำและประชาชนทั่วไป ได้สะดวก รวดเร็วและปลอดภัย														
14.งบประมาณรวมโครงการ (ล้านบาท ทศนิยม 4 ตำแหน่ง)	งบลงทุน			งบทำการ				รวม							
	7.0000			-				7.0000							

1.แผนงาน	โครงการพัฒนาแพลตฟอร์มการเชื่อมโยงแลกเปลี่ยนข้อมูลและบริการดิจิทัลระหว่างระบบสารสนเทศของ กปภ. ด้วยการจัดการ API, API Gateway และ Event-Streaming Platform														
2.วัตถุประสงค์	เพื่อพัฒนาแพลตฟอร์มการเชื่อมโยงแลกเปลี่ยนข้อมูลและบริการดิจิทัลระหว่างระบบสารสนเทศของ กปภ. ด้วยการจัดการ API Management/API Gateway และ Event-Streaming Platform														
3.สนับสนุนวัตถุประสงค์เชิงยุทธศาสตร์	SO2 สร้างความมั่นคงและยั่งยืนให้กับองค์กร โดยใช้ทรัพยากรอย่างมีประสิทธิภาพ รวมทั้งคำนึงถึงสังคมและสิ่งแวดล้อม เป้าหมาย(KGIs) พัฒนาระบบบริหารจัดการให้มีประสิทธิภาพและประสิทธิผลตอบสนองต่อการเปลี่ยนแปลง โดยคำนึงถึงสิ่งแวดล้อม และการสร้างรายได้จากธุรกิจใหม่/ธุรกิจเกี่ยวเนื่องเพื่อให้เกิดความยั่งยืน														
4.สนับสนุนยุทธศาสตร์	S6 สร้างคุณค่าด้วยเทคโนโลยีดิจิทัล และนวัตกรรม														
5.สนับสนุนกลยุทธ์	6.1 ยุทธศาสตร์ดำเนินงานด้านเทคโนโลยีดิจิทัล (Digital Water)														
6.ตัวชี้วัดของแผนงาน	KPI : จำนวนกระบวนการที่สำคัญที่ได้รับการปรับปรุงให้เป็น Digital Process 12 กระบวนการ KRI : ร้อยละความสำเร็จของการปรับปรุงกระบวนการทำงานที่สำคัญให้เป็น Digital Process ตามเป้าหมายที่กำหนด ร้อยละ 100														
7.หน่วยงานรับผิดชอบ	กพบ.														
8.หน่วยงานสนับสนุน	ทุกหน่วยงาน														
9.กิจกรรมของโครงการ	10.ผังควบคุมกิจกรรมภายใต้โครงการ Gantt chart														
	2567				2568										
	ก.ค.	ส.ค.	ก.ย.	ต.ค.	พ.ย.	ธ.ค.	ม.ค.	ก.พ.	มี.ค.	เม.ย.	พ.ค.	มิ.ย.	ก.ค.	ส.ค.	ก.ย.
1. ศึกษา สำรวจ และรวบรวมข้อมูลโครงการ															
2. สรุปผลและจัดทำข้อกำหนดร่างขอบเขตงาน															
3. ขอความเห็นชอบคณะกรรมการกำกับดูแลระบบสารสนเทศของ กปภ. (ITSC)															
4. ประกวดราคาหาผู้รับจ้าง															
5. ลงนามในสัญญากับผู้รับจ้าง															
6. ดำเนินการตามสัญญา															
7. ตรวจสอบรับงานและส่งมอบงาน															
8. ดำเนินการแล้วเสร็จ															
11.ตัวชี้วัดระดับแผนงานและโครงการ	- ร้อยละความสำเร็จของการพัฒนาแพลตฟอร์มการเชื่อมโยงแลกเปลี่ยนข้อมูลและบริการดิจิทัลระหว่างระบบสารสนเทศของ กปภ. ด้วยการจัดการ API, API Gateway และ Event-Streaming Platform ตามเป้าหมายที่กำหนด ร้อยละ 100														
12.ผลผลิต (output) ของโครงการ	- ระบบ API gateway, ระบบ Event-Streaming Platform - เอกสารแนวทางการออกแบบและพัฒนาโปรแกรมเชื่อมโยงแบบ API และ Event-Streaming - การเชื่อมโยงระบบภายในแบบ API และแบบ Event-Streaming														
13.ผลลัพธ์(outcome) ของโครงการ	- ระบบสารสนเทศสามารถบูรณาการ แลกเปลี่ยนข้อมูล และประสานการทำงานได้อย่างมีประสิทธิภาพ สะดวก และรวดเร็วมากขึ้น														
14.งบประมาณรวมโครงการ (ล้านบาท ทศนิยม 4 ตำแหน่ง)	งบลงทุน				งบทำการ					รวม					
	3.0000				-					3.0000					



1.แผนงาน	โครงการปรับปรุงและพัฒนาแพลตฟอร์มสนับสนุนงานพัฒนาซอฟต์แวร์														
2.วัตถุประสงค์	เพื่อจัดทำแพลตฟอร์มการพัฒนา ติดตั้ง ติดตามและดูแลระบบแอปพลิเคชันแบบ DevSecOps Platform ที่พร้อมด้วยเครื่องมือสนับสนุน และมาตรฐานกลางในงานพัฒนา ทดสอบ ติดตั้ง ควบคุม การปฏิบัติงาน และให้ความมั่นคงปลอดภัยในระบบซอฟต์แวร์และแอปพลิเคชันต่าง ๆ ของ กปภ.														
3.สนับสนุนวัตถุประสงค์เชิงยุทธศาสตร์	SO2 สร้างความมั่นคงและยั่งยืนให้กับองค์กร โดยใช้ทรัพยากรอย่างมีประสิทธิภาพ รวมทั้งคำนึงถึงสังคมและสิ่งแวดล้อม เป้าหมาย(KGIs) พัฒนาระบบบริหารจัดการให้มีประสิทธิภาพและประสิทธิผลตอบสนองต่อการเปลี่ยนแปลง โดยคำนึงถึงสิ่งแวดล้อม และการสร้างรายได้จากธุรกิจใหม่/ธุรกิจเกี่ยวเนื่องเพื่อให้เกิดความยั่งยืน														
4.สนับสนุนยุทธศาสตร์	S6 สร้างคุณค่าด้วยเทคโนโลยีดิจิทัล และนวัตกรรม														
5.สนับสนุนกลยุทธ์	6.1 ยกระดับการดำเนินงานด้านเทคโนโลยีดิจิทัล (Digital Water)														
6.ตัวชี้วัดของแผนงาน	KPI : จำนวนกระบวนการที่สำคัญที่ได้รับการปรับปรุงให้เป็น Digital Process 12 กระบวนการ KRI : ร้อยละความสำเร็จของการปรับปรุงกระบวนการทำงานที่สำคัญให้เป็น Digital Process ตามเป้าหมายที่กำหนด ร้อยละ 100														
7.หน่วยงานรับผิดชอบ	กพบ.														
8.หน่วยงานสนับสนุน	ทุกหน่วยงาน														
9.กิจกรรมของโครงการ	10.ผังควบคุมกิจกรรมภายใต้โครงการ Gantt chart														
	2567			2568											
	ก.ค.	ส.ค.	ก.ย.	ต.ค.	พ.ย.	ธ.ค.	ม.ค.	ก.พ.	มี.ค.	เม.ย.	พ.ค.	มิ.ย.	ก.ค.	ส.ค.	ก.ย.
1. ศึกษา สำรวจ และรวบรวมข้อมูลโครงการ															
2. สรุปผลและจัดทำข้อกำหนดร่างขอบเขตงาน															
3. ขอความเห็นชอบคณะกรรมการกำกับดูแลระบบสารสนเทศของ กปภ. (ITSC)															
4. ประกวดราคาหาผู้รับจ้าง															
5. ลงนามในสัญญากับผู้รับจ้าง															
6. ดำเนินการตามสัญญา															
7. ตรวจสอบรับงานและส่งมอบงาน															
8. ดำเนินการแล้วเสร็จ															
11.ตัวชี้วัดระดับแผนงานและโครงการ	- ร้อยละความสำเร็จของการปรับปรุงและพัฒนาแพลตฟอร์มสนับสนุนงานพัฒนาซอฟต์แวร์ ได้ตามแผนงาน ร้อยละ 100														
12.ผลผลิต (output) ของโครงการ	- แพลตฟอร์มและเครื่องมือสนับสนุนงานแบบ DevSecOps/PaaS Cloud Platform - เอกสารมาตรฐาน/แนวทางการพัฒนาซอฟต์แวร์แบบ DevSecOps - การอบรมเสริมทักษะด้าน DevSecOps														
13.ผลลัพธ์ (outcome) ของโครงการ	- กปภ. มีขีดความสามารถในการพัฒนา ทดสอบ ติดตั้ง และกำกับติดตามซอฟต์แวร์ที่มีประสิทธิภาพ และตอบสนองความต้องการทางธุรกิจได้อย่างคล่องตัว รวดเร็ว และมีความมั่นคงปลอดภัยสารสนเทศ														
14.งบประมาณรวมโครงการ (ล้านบาท ทศนิยม 4 ตำแหน่ง)	งบลงทุน			งบทำการ							รวม				
	15.0000			-							15.0000				



1.แผนงาน	โครงการพัฒนาระบบบริการข้อมูล และกระแสนอัตโนมัติ														
2.วัตถุประสงค์	เพื่อพัฒนาระบบสนับสนุนการดำเนินงานในลักษณะกระแสนอัตโนมัติที่ไร้กระดาษ และลดกระดาษ (Paperless/Less-paper Workflow Automation) ให้ขั้นตอนปฏิบัติต่าง ๆ ที่เกี่ยวข้องเป็นแบบดิจิทัลและไร้กระดาษได้ทุกขั้นตอนรองรับการปฏิบัติงานของทุกหน่วยงาน														
3.สนับสนุนวัตถุประสงค์เชิงยุทธศาสตร์	SO2 สร้างความมั่นคงและยั่งยืนให้กับองค์กร โดยใช้ทรัพยากรอย่างมีประสิทธิภาพรวมทั้งคำนึงถึงสังคมและสิ่งแวดล้อม เป้าหมาย(KGIs) พัฒนาระบบบริหารจัดการให้มีประสิทธิภาพและประสิทธิผลตอบสนองต่อการเปลี่ยนแปลง โดยคำนึงถึงสิ่งแวดล้อม และการสร้างรายได้จากธุรกิจใหม่/ธุรกิจเกี่ยวเนื่องเพื่อให้เกิดความยั่งยืน														
4.สนับสนุนยุทธศาสตร์	S6 สร้างคุณค่าด้วยเทคโนโลยีดิจิทัล และนวัตกรรม														
5.สนับสนุนกลยุทธ์	6.1 ยกระดับการดำเนินงานด้านเทคโนโลยีดิจิทัล (Digital Water)														
6.ตัวชี้วัดของแผนงาน	KPI : จำนวนกระบวนการที่สำคัญที่ได้รับการปรับปรุงให้เป็น Digital Process 12 กระบวนการ KRI : ร้อยละความสำเร็จของการปรับปรุงกระบวนการทำงานที่สำคัญให้เป็น Digital Process ตามเป้าหมายที่กำหนด ร้อยละ 100														
7.หน่วยงานรับผิดชอบ	กพบ.														
8.หน่วยงานสนับสนุน	ทุกหน่วยงาน														
9.กิจกรรมของโครงการ	10.ผังควบคุมกิจกรรมภายใต้โครงการ Gantt chart														
	2567			2568											
	ก.ค.	ส.ค.	ก.ย.	ต.ค.	พ.ย.	ธ.ค.	ม.ค.	ก.พ.	มี.ค.	เม.ย.	พ.ค.	มิ.ย.	ก.ค.	ส.ค.	ก.ย.
1. ศึกษา สำรวจ และรวบรวมข้อมูลโครงการ															
2. สรุปผลและจัดทำข้อกำหนดร่างขอบเขตงาน															
3. ขอความเห็นชอบคณะกรรมการกำกับดูแลระบบสารสนเทศของ กปภ. (ITSC)															
4. ประกวดราคาหาผู้รับจ้าง															
5. ลงนามในสัญญากับผู้รับจ้าง															
6. ดำเนินการตามสัญญา															
7. ตรวจสอบรับงานและส่งมอบงาน															
8. ดำเนินการแล้วเสร็จ															
11.ตัวชี้วัดระดับแผนงานและโครงการ	- ร้อยละความสำเร็จของการพัฒนาระบบบริการข้อมูล/เอกสาร และกระแสนอัตโนมัติรองรับการปฏิบัติงานสำหรับหน่วยงานภายในของ กปภ. ตามเป้าหมายที่กำหนด ร้อยละ 100														
12.ผลผลิต (output) ของโครงการ	- พนักงานได้รับความสะดวกรวดเร็วในการใช้บริการ - กปภ. สามารถประหยัดการใช้กระดาษ - ผู้รับผิดชอบการให้บริการสามารถปฏิบัติงานได้อย่างรวดเร็วมากยิ่งขึ้น														
13.ผลลัพธ์ (outcome) ของโครงการ	- การลดการใช้กระดาษภายในกระบวนการลดลงไม่น้อยกว่าร้อยละ 80														
14.งบประมาณรวมโครงการ (ล้านบาท ทศนิยม 4 ตำแหน่ง)	งบลงทุน			งบทำการ						รวม					
	10.0000			-						10.0000					



1.แผนงาน	โครงการพัฒนาระบบบูรณาการงานบริการและงานสร้างความสัมพันธ์ลูกค้า														
2.วัตถุประสงค์	ก.ภ. มุ่งนำเทคโนโลยีดิจิทัลมาใช้สนับสนุนการดำเนินงานและเพิ่มประสิทธิภาพการทำงานให้สูงขึ้นในทุกๆกระบวนการทำงาน อย่างครอบคลุมและทั่วถึง														
3.สนับสนุนวัตถุประสงค์เชิงยุทธศาสตร์	SO2 สร้างความมั่นคงและยั่งยืนให้กับองค์กร โดยใช้ทรัพยากรอย่างมีประสิทธิภาพ รวมทั้งคำนึงถึงสังคมและสิ่งแวดล้อม เป้าหมาย(KGIs) พัฒนาระบบบริหารจัดการให้มีประสิทธิภาพและประสิทธิผลตอบสนองต่อการเปลี่ยนแปลง โดยคำนึงถึงสิ่งแวดล้อม และการสร้างรายได้จากธุรกิจใหม่/ธุรกิจเกี่ยวเนื่องเพื่อให้เกิดความยั่งยืน														
4.สนับสนุนยุทธศาสตร์	S6 สร้างคุณค่าด้วยเทคโนโลยีดิจิทัล และนวัตกรรม														
5.สนับสนุนกลยุทธ์	6.1 ยกระดับการดำเนินงานด้านเทคโนโลยีดิจิทัล (Digital Water)														
6.ตัวชี้วัดของแผนงาน	KPI : จำนวนกระบวนการที่สำคัญที่ได้รับการปรับปรุงให้เป็น Digital Process 12 กระบวนการ KRI : ร้อยละความสำเร็จของการปรับปรุงกระบวนการทำงานที่สำคัญให้เป็น Digital Process ตามเป้าหมายที่กำหนด ร้อยละ 100														
7.หน่วยงานรับผิดชอบ	กพบ.														
8.หน่วยงานสนับสนุน	ทุกหน่วยงาน														
9.กิจกรรมของโครงการ	10.ผังควบคุมกิจกรรมภายใต้โครงการ Gantt chart														
	2567			2568											
	ก.ค.	ส.ค.	ก.ย.	ต.ค.	พ.ย.	ธ.ค.	ม.ค.	ก.พ.	มี.ค.	เม.ย.	พ.ค.	มิ.ย.	ก.ค.	ส.ค.	ก.ย.
1. ศึกษา สำรวจ และรวบรวมข้อมูลโครงการ															
2. สรุปผลและจัดทำข้อกำหนดร่างขอบเขตงาน															
3. ขอความเห็นชอบคณะกรรมการกำกับดูแลระบบสารสนเทศของ ก.ภ. (ITSC)															
4. ประกวดราคาหาผู้รับจ้าง															
5. ลงนามในสัญญากับผู้รับจ้าง															
6. ดำเนินการตามสัญญา															
7. ตรวจสอบรับงานและส่งมอบงาน															
8. ดำเนินการแล้วเสร็จ															
11.ตัวชี้วัดระดับแผนงานและโครงการ	- ร้อยละความสำเร็จของการปรับปรุงกระบวนการทำงานที่สำคัญให้เป็น Digital Process ตามเป้าหมายที่กำหนด ร้อยละ 100														
12.ผลผลิต (output) ของโครงการ	- ระบบบูรณาการงานบริการ และสร้างความสัมพันธ์ลูกค้าได้แบบเบ็ดเสร็จ														
13.ผลลัพธ์ (outcome) ของโครงการ	- ลูกค้าได้ความพึงพอใจในการรับบริการ สะดวก รวดเร็ว ลดเวลาและลดค่าใช้จ่ายของลูกค้าที่ไม่ต้องเดินทางมาสำนักงาน														
14.งบประมาณรวมโครงการ (ล้านบาท ทศนิยม 4 ตำแหน่ง)	งบลงทุน			งบทำการ						รวม					
	10.0000			-						10.0000					



1.แผนงาน	โครงการระบบบริหารข้อมูลงบประมาณและโครงการ (BMS) ระยะที่ 2														
2.วัตถุประสงค์	1. เพื่อศึกษาวิเคราะห์ และจัดทำกระบวนการจัดทำระบบบริหารข้อมูลงบประมาณและโครงการ (BMS)ให้สามารถรองรับความต้องการที่เพิ่มขึ้นได้ 2. เพื่อศึกษาวิเคราะห์ และจัดทำกระบวนการจัดทำระบบบริหารข้อมูลงบประมาณและโครงการ (BMS) ให้สามารถปรับเปลี่ยนตามความต้องการที่จะเกิดขึ้นในอนาคตได้ 3. เพื่อพัฒนาขีดความสามารถ/กระบวนการทำงานแบบดิจิทัล เพื่อติดตามการดำเนินงานโครงการโดยการบริหารแผนงานโครงการอย่างเป็นระบบและมีมาตรฐาน														
3.สนับสนุนวัตถุประสงค์เชิงยุทธศาสตร์	SO2 สร้างความมั่นคงและยั่งยืนให้กับองค์กร โดยใช้ทรัพยากรอย่างมีประสิทธิภาพ รวมทั้งคำนึงถึงสังคมและสิ่งแวดล้อม เป้าหมาย(KGIs) พัฒนาระบบบริหารจัดการให้มีประสิทธิภาพและประสิทธิผลตอบสนองต่อการเปลี่ยนแปลง โดยคำนึงถึงสิ่งแวดล้อม และการสร้างรายได้จากธุรกิจใหม่/ธุรกิจเกี่ยวเนื่องเพื่อให้เกิดความยั่งยืน														
4.สนับสนุนยุทธศาสตร์	S6 สร้างคุณค่าด้วยเทคโนโลยีดิจิทัล และนวัตกรรม														
5.สนับสนุนกลยุทธ์	6.1 ยกระดับการดำเนินงานด้านเทคโนโลยีดิจิทัล (Digital Water)														
6.ตัวชี้วัดของแผนงาน	KPI : จำนวนกระบวนการที่สำคัญที่ได้รับการปรับปรุงให้เป็น Digital Process 12 กระบวนการ KRI : ร้อยละความสำเร็จของการปรับปรุงกระบวนการทำงานที่สำคัญให้เป็น Digital Process ตามเป้าหมายที่กำหนด ร้อยละ 100														
7.หน่วยงานรับผิดชอบ	กพส.														
8.หน่วยงานสนับสนุน	ทุกหน่วยงาน														
9.กิจกรรมของโครงการ	10.ผังควบคุมกิจกรรมภายใต้โครงการ Gantt chart														
	2567			2568											
	ก.ค.	ส.ค.	ก.ย.	ต.ค.	พ.ย.	ธ.ค.	ม.ค.	ก.พ.	มี.ค.	เม.ย.	พ.ค.	มิ.ย.	ก.ค.	ส.ค.	ก.ย.
1. ศึกษาและวิเคราะห์ระบบ															
2. จัดทำข้อกำหนดร่างขอบเขตงานและขอความเห็นชอบสายงาน															
3. ขอความเห็นชอบคณะกรรมการกำกับดูแลระบบสารสนเทศของ กปภ. (ITSC)															
4. จัดซื้อจัดจ้าง															
5. เก็บรวบรวมความต้องการผู้ใช้งาน															
6. วิเคราะห์ความต้องการและออกแบบกระบวนการดิจิทัลและระบบ															
7. ออกแบบ/พัฒนา/ติดตั้งระบบ															
8. ตรวจสอบ/ทดสอบการใช้งานระบบ															
9. จัดทำคู่มือ/อบรมการใช้งาน															
10. การขึ้นระบบ (Go live)															
11. ดำเนินการแล้วเสร็จ															
11.ตัวชี้วัดระดับแผนงานและโครงการ	- สามารถพัฒนาระบบบริหารข้อมูลงบประมาณและโครงการ (BMS) ได้แล้วเสร็จตามแผน														
12.ผลผลิต (output) ของโครงการ	- ระบบบริหารข้อมูลงบประมาณและโครงการ (BMS) ที่ตอบสนองการใช้งานในปัจจุบันและอนาคต- ซอฟต์แวร์/เครื่องมือสนับสนุนด้าน IT Asset Management 1 ระบบ - การปรับปรุงระบบสารสนเทศที่เกี่ยวข้องระบบอื่นๆ ที่เชื่อมโยงระบบบริหาร														



	ข้อมูลงบประมาณและโครงการ (BMS) - แนวปฏิบัติด้านการบริหารแผนงานโครงการอย่างมีมาตรฐานของ กปภ. - การเชื่อมโยงข้อมูลกับหน่วยงานภายนอก - การเชื่อมโยงระบบกับหน่วยงานภายใน		
13.ผลลัพธ์ (outcome) ของโครงการ	- การเพิ่มขีดความสามารถของระบบบริหารข้อมูลงบประมาณและโครงการ (BMS) ให้รองรับการเปลี่ยนแปลงในอนาคต		
14.งบประมาณรวมโครงการ (ล้านบาท ทศนิยม 4 ตำแหน่ง)	งบลงทุน	งบทำการ	รวม
	5.0000	-	5.0000



1.แผนงาน	โครงการจัดซื้อลิขสิทธิ์ซอฟต์แวร์ เพื่อเพิ่มประสิทธิภาพการคุ้มครองข้อมูลส่วนบุคคลของระบบสารสนเทศด้านผู้ใช้น้ำ														
2.วัตถุประสงค์	เพื่อจัดหาลิขสิทธิ์ ให้ กปภ. มีลิขสิทธิ์ถูกต้องครอบคลุม ตามการดำเนินการตาม มาตรา 37(1) พระราชบัญญัติคุ้มครองข้อมูลส่วนบุคคล พ.ศ.2562														
3.สนับสนุนวัตถุประสงค์เชิงยุทธศาสตร์	SO2 สร้างความมั่นคงและยั่งยืนให้กับองค์กร โดยใช้ทรัพยากรอย่างมีประสิทธิภาพ รวมทั้งคำนึงถึงสังคมและสิ่งแวดล้อม เป้าหมาย(KGIs) พัฒนาระบบบริหารจัดการให้มีประสิทธิภาพและประสิทธิผล ตอบสนองต่อการเปลี่ยนแปลง โดยคำนึงถึงสิ่งแวดล้อม และการสร้างรายได้จาก ธุรกิจใหม่/ธุรกิจเกี่ยวเนื่องเพื่อให้เกิดความยั่งยืน														
4.สนับสนุนยุทธศาสตร์	S6 สร้างคุณค่าด้วยเทคโนโลยีดิจิทัล และนวัตกรรม														
5.สนับสนุนกลยุทธ์	6.1 ยุทธศาสตร์ดำเนินงานด้านเทคโนโลยีดิจิทัล (Digital Water)														
6.ตัวชี้วัดของแผนงาน	KPI : จำนวนกระบวนการที่สำคัญที่ได้รับการปรับปรุงให้เป็น Digital Process 12 กระบวนการ KRI : ร้อยละความสำเร็จของการปรับปรุงกระบวนการทำงานที่สำคัญให้เป็น Digital Process ตามเป้าหมายที่กำหนด ร้อยละ 100														
7.หน่วยงานรับผิดชอบ	กพส.														
8.หน่วยงานสนับสนุน	ทุกหน่วยงาน														
9.กิจกรรมของโครงการ	10.ผังควบคุมกิจกรรมภายใต้โครงการ Gantt chart														
	2567			2568											
	ก.ค.	ส.ค.	ก.ย.	ต.ค.	พ.ย.	ธ.ค.	ม.ค.	ก.พ.	มี.ค.	เม.ย.	พ.ค.	มิ.ย.	ก.ค.	ส.ค.	ก.ย.
1. ตรวจสอบความคุณลักษณะและความสามารถของระบบฐานข้อมูลพร้อมทั้งสำรวจจำนวนลิขสิทธิ์/สิทธิที่ต้องจัดหาเพิ่มเพื่อให้ครอบคลุมต่อการใช้งานใน กปภ.															
2. ประเมินประสิทธิภาพของการคุ้มครองความปลอดภัยของข้อมูลระบบฐานข้อมูลต่อระบบสารสนเทศและภาระงานที่ได้รับผิดชอบในปัจจุบันและระบบสารสนเทศและภาระงานที่ต้องการจะรับผิดชอบในอนาคต															
3. วางแผนการจัดหา															
4. จัดทำข้อกำหนดการจ้าง (TOR)															
5. ดำเนินการจัดซื้อจัดจ้าง															
6. ติดตั้งระบบฐานข้อมูล															
7. ทดสอบและประเมินผลระบบฐานข้อมูล															
8. ดำเนินการแล้วเสร็จ															
11.ตัวชี้วัดระดับแผนงานและโครงการ	- จัดซื้อลิขสิทธิ์ซอฟต์แวร์เพิ่มประสิทธิภาพการคุ้มครองข้อมูลส่วนบุคคลของระบบสารสนเทศด้านผู้ใช้น้ำตามแผนงานโครงการ														
12.ผลผลิต (output) ของโครงการ	- กปภ. มีลิขสิทธิ์ถูกต้องครอบคลุม ตามมาตรา 37(1) พระราชบัญญัติคุ้มครองข้อมูลส่วนบุคคล พ.ศ.2562 ที่กำหนด														
13.ผลลัพธ์ (outcome) ของโครงการ	- ลิขสิทธิ์ซอฟต์แวร์เพิ่มประสิทธิภาพการคุ้มครองข้อมูลส่วนบุคคลของระบบสารสนเทศด้านผู้ใช้น้ำ ครอบคลุมลิขสิทธิ์ซอฟต์แวร์สำเร็จรูป Oracle Database License ที่ กปภ. มีอยู่														
14.งบประมาณรวมโครงการ (ล้านบาท ทศนิยม 4 ตำแหน่ง)	งบลงทุน			งบทำการ						รวม					
	10.0000			-						10.0000					



1.แผนงาน	โครงการศึกษาแนวทางการพัฒนาระบบ ERP กปภ. ในอนาคต															
2.วัตถุประสงค์	เพื่อศึกษาสถานะปัจจุบัน การใช้งาน และปัญหาอุปสรรคของระบบ SAP/ERP ของ กปภ. ในปัจจุบัน และนำเสนอแนวทางการพัฒนาระบบ ERP ที่เหมาะสมสำหรับ กปภ. ในอนาคต รวมทั้งจัดทำระบบพิสูจน์หลักการ และร่างข้อกำหนดความต้องการของโครงการพัฒนาระบบในอนาคตด้วย															
3.สนับสนุนวัตถุประสงค์เชิงยุทธศาสตร์	SO2 สร้างความมั่นคงและยั่งยืนให้กับองค์กร โดยใช้ทรัพยากรอย่างมีประสิทธิภาพ รวมทั้งคำนึงถึงสังคมและสิ่งแวดล้อม เป้าหมาย(KGIs) พัฒนาระบบบริหารจัดการให้มีประสิทธิภาพและประสิทธิผลตอบสนองต่อการเปลี่ยนแปลง โดยคำนึงถึงสิ่งแวดล้อม และการสร้างรายได้จากธุรกิจใหม่/ธุรกิจเกี่ยวเนื่องเพื่อให้เกิดความยั่งยืน															
4.สนับสนุนยุทธศาสตร์	S6 สร้างคุณค่าด้วยเทคโนโลยีดิจิทัล และนวัตกรรม															
5.สนับสนุนกลยุทธ์	6.1 ยกระดับการดำเนินงานด้านเทคโนโลยีดิจิทัล (Digital Water)															
6.ตัวชี้วัดของแผนงาน	KPI : จำนวนกระบวนการที่สำคัญที่ได้รับการปรับปรุงให้เป็น Digital Process 12 กระบวนการ KRI : ร้อยละความสำเร็จของการปรับปรุงกระบวนการทำงานที่สำคัญให้เป็น Digital Process ตามเป้าหมายที่กำหนด ร้อยละ 100															
7.หน่วยงานรับผิดชอบ	กพส.															
8.หน่วยงานสนับสนุน	ทุกหน่วยงาน															
9.กิจกรรมของโครงการ	10.ผังควบคุมกิจกรรมภายใต้โครงการ Gantt chart															
	2567			2568												
	ก.ค.	ส.ค.	ก.ย.	ต.ค.	พ.ย.	ธ.ค.	ม.ค.	ก.พ.	มี.ค.	เม.ย.	พ.ค.	มิ.ย.	ก.ค.	ส.ค.	ก.ย.	
1. ศึกษาสถานะปัจจุบัน การใช้งาน และปัญหาอุปสรรคของระบบ ERP																
2. ศึกษาทางเลือกต่างๆ ที่เป็นไปได้ ในปัจจัยต่างๆ																
3. นำเสนอทิศทางและวิธีการปรับปรุงและพัฒนาระบบ ERP																
4. พัฒนาระบบพิสูจน์หลักการ																
5. ทดสอบการใช้ รับฟังความเห็น และรายงานผลลัพธ์																
6. สัมมนาแนวทางการปรับปรุงและพัฒนาระบบ ERP																
7. จัดทำร่างข้อกำหนดความต้องการ (TOR) เพื่อการจัดซื้อจัดการการปรับปรุงพัฒนาระบบ ERP																
8. ดำเนินการแล้วเสร็จ																
11.ตัวชี้วัดระดับแผนงานและโครงการ	-รายงานเสนอแนวทางการพัฒนาระบบ ERP อนาคตสำหรับ กปภ. 1 ฉบับ															
12.ผลผลิต (output) ของโครงการ	- แนวทางการพัฒนา, ระบบพิสูจน์หลักการ, และข้อกำหนดความต้องการ (TOR) เพื่อปรับปรุงและพัฒนาระบบ ERP สำหรับ กปภ. ในอนาคต															
13.ผลลัพธ์ (outcome) ของโครงการ	- กปภ. มีทิศทางการพัฒนาระบบบริหารงานธุรกิจ ที่ครอบคลุมทุกพื้นที่ของ กปภ. การใช้งานทั่วประเทศ ซึ่งรวมถึงกปภ. ทุกสาขา และมีขีดความสามารถที่เพิ่มขึ้น และต้นทุนที่ลดลง															
14.งบประมาณรวมโครงการ (ล้านบาท ทศนิยม 4 ตำแหน่ง)	งบลงทุน			งบทำการ				รวม								
	7.0000			-				7.0000								



ยุทธศาสตร์ S6 สร้างคุณค่าด้วยเทคโนโลยีดิจิทัล และนวัตกรรม

กลยุทธ์ 6.1 ยกระดับการดำเนินงานด้านเทคโนโลยีดิจิทัล (Digital Water)

แผนงาน 6.1.2 แผนงานจัดทำบัญชีข้อมูลดิจิทัล ของ กปภ.

1.แผนงาน	โครงการจัดทำธรรมาภิบาลข้อมูล และกำกับดูแลคุณภาพข้อมูล (Data Governance & Data Quality) ระยะ 2														
2.วัตถุประสงค์	การจัดทำบัญชีข้อมูลด้วยรายการข้อมูลและคำอธิบายชุดข้อมูลดิจิทัลให้มีมาตรฐาน ความถูกต้อง ครบถ้วน และเป็นปัจจุบัน เพื่อให้สามารถเข้าถึงข้อมูลได้อย่างสะดวก รวดเร็ว และลดค่าใช้จ่ายในการเก็บข้อมูลที่ซ้ำซ้อน และมีตัวชี้วัดคุณภาพของข้อมูล ของ กปภ.														
3.สนับสนุนวัตถุประสงค์เชิงยุทธศาสตร์	SO2 สร้างความมั่นคงและยั่งยืนให้กับองค์กร โดยใช้ทรัพยากรอย่างมีประสิทธิภาพ รวมทั้งคำนึงถึงสังคมและสิ่งแวดล้อม เป้าหมาย(KGIs) พัฒนาระบบบริหารจัดการให้มีประสิทธิภาพและประสิทธิผลตอบสนองต่อการเปลี่ยนแปลง โดยคำนึงถึงสิ่งแวดล้อม และการสร้างรายได้จากธุรกิจใหม่/ธุรกิจเกี่ยวเนื่องเพื่อให้เกิดความยั่งยืน														
4.สนับสนุนยุทธศาสตร์	S6 สร้างคุณค่าด้วยเทคโนโลยีดิจิทัล และนวัตกรรม														
5.สนับสนุนกลยุทธ์	6.1 ยกระดับการดำเนินงานด้านเทคโนโลยีดิจิทัล (Digital Water)														
6.ตัวชี้วัดของแผนงาน	KPI : ร้อยละของบัญชีข้อมูลที่เป็นไปตามมาตรฐานธรรมาภิบาลข้อมูล ร้อยละ 60 KRI : ร้อยละความสำเร็จของการจัดทำธรรมาภิบาลข้อมูลของ กปภ. ร้อยละ 100														
7.หน่วยงานรับผิดชอบ	กบข.														
8.หน่วยงานสนับสนุน	ทุกหน่วยงาน														
9.กิจกรรมของโครงการ	10.ผังควบคุมกิจกรรมภายใต้โครงการ Gantt chart														
	2567			2568											
	ก.ค.	ส.ค.	ก.ย.	ต.ค.	พ.ย.	ธ.ค.	ม.ค.	ก.พ.	มี.ค.	เม.ย.	พ.ค.	มิ.ย.	ก.ค.	ส.ค.	ก.ย.
1. จัดทำแผนการดำเนินโครงการอย่างละเอียด															
2. เก็บรวบรวมและศึกษาวิเคราะห์ข้อมูล															
3. จัดทำคำอธิบายชุดข้อมูล และแนวทางการกำกับดูแลคุณภาพข้อมูล															
4. พัฒนาระบบบัญชีข้อมูลของ กปภ.															
5. จัดทำคู่มือ/อบรมการใช้งาน															
6. ดำเนินการแล้วเสร็จ															
11.ตัวชี้วัดระดับแผนงานและโครงการ	-ร้อยละความสำเร็จของการจัดทำธรรมาภิบาลข้อมูลของ กปภ.														
12.ผลผลิต (output) ของโครงการ	- มาตรฐานบัญชีข้อมูล ของ กปภ. - วิธีการวัดผลการบริหารจัดการข้อมูล มาตรการควบคุมและพัฒนาคุณภาพข้อมูล														
13.ผลลัพธ์ (outcome) ของโครงการ	- ข้อมูลมีการบริหารจัดการและกำกับดูแลอย่างมีประสิทธิภาพ - มีคำอธิบายชุดข้อมูล/บัญชีข้อมูล ของ กปภ. เพิ่มขึ้น อย่างน้อย 1 ชุดข้อมูล - เพิ่มประสิทธิภาพในการทำงานภายใน และเชื่อมโยงข้อมูลกับหน่วยงานภายนอก														
14.งบประมาณรวมโครงการ (ล้านบาท ทศนิยม 4 ตำแหน่ง)	งบลงทุน			งบทำการ							รวม				
	5.0000			-							5.0000				



1.แผนงาน	โครงการยกระดับการพัฒนากระบวนการบริหารจัดการ และวิเคราะห์ข้อมูลขนาดใหญ่ (Big Data & Data Analytics)														
2.วัตถุประสงค์	จัดทำ พัฒนาโมเดลการวิเคราะห์รายงานเพิ่มเติม ในระบบวิเคราะห์ฐานข้อมูลขนาดใหญ่														
3.สนับสนุนวัตถุประสงค์เชิงยุทธศาสตร์	SO2 สร้างความมั่นคงและยั่งยืนให้กับองค์กร โดยใช้ทรัพยากรอย่างมีประสิทธิภาพ รวมทั้งคำนึงถึงสังคมและสิ่งแวดล้อม เป้าหมาย(KGIs) พัฒนาระบบบริหารจัดการให้มีประสิทธิภาพและประสิทธิผลตอบสนองต่อการเปลี่ยนแปลง โดยคำนึงถึงสิ่งแวดล้อม และการสร้างรายได้จากธุรกิจใหม่/ธุรกิจเกี่ยวเนื่องเพื่อให้เกิดความยั่งยืน														
4.สนับสนุนยุทธศาสตร์	S6 สร้างคุณค่าด้วยเทคโนโลยีดิจิทัล และนวัตกรรม														
5.สนับสนุนกลยุทธ์	6.1 ยกระดับการดำเนินงานด้านเทคโนโลยีดิจิทัล (Digital Water)														
6.ตัวชี้วัดของแผนงาน	KPI : ร้อยละของบัญชีข้อมูลที่เป็นไปตามมาตรฐานธรรมาภิบาลข้อมูล ร้อยละ 60 KRI : ร้อยละความสำเร็จของการจัดทำธรรมาภิบาลข้อมูลของ กปภ. ร้อยละ 100														
7.หน่วยงานรับผิดชอบ	กบข.														
8.หน่วยงานสนับสนุน	ทุกหน่วยงาน														
9.กิจกรรมของโครงการ	10.ผังควบคุมกิจกรรมภายใต้โครงการ Gantt chart														
	2567			2568											
	ก.ค.	ส.ค.	ก.ย.	ต.ค.	พ.ย.	ธ.ค.	ม.ค.	ก.พ.	มี.ค.	เม.ย.	พ.ค.	มิ.ย.	ก.ค.	ส.ค.	ก.ย.
1. ประกาศ ประกวดราคา หาผู้รับจ้าง															
2. ลงนามในสัญญา															
3. สำรอง และวิเคราะห์ความต้องการของผู้ใช้งาน															
4. ออกแบบ พัฒนา ทดสอบระบบ															
5. ตรวจสอบ และ Go live ระบบ															
6. ดำเนินการแล้วเสร็จ															
11.ตัวชี้วัดระดับแผนงานและโครงการ	- จัดทำ/พัฒนา โมเดลการวิเคราะห์ข้อมูลเพิ่มขึ้นอย่างน้อย 1 โมเดล พร้อมกับจัดทำคุณภาพข้อมูล														
12.ผลผลิต (output) ของโครงการ	- โมเดลการวิเคราะห์รายงานเพิ่มเติม ในระบบวิเคราะห์ฐานข้อมูลขนาดใหญ่														
13.ผลลัพธ์ (outcome) ของโครงการ	- ผู้ใช้งานระบบสามารถวิเคราะห์ข้อมูลจากรายงานในระบบวิเคราะห์ฐานข้อมูลขนาดใหญ่														
14.งบประมาณรวมโครงการ (ล้านบาท ทศนิยม 4 ตำแหน่ง)	งบลงทุน			งบทำการ						รวม					
	4.0000			-						4.0000					



ยุทธศาสตร์ S6 สร้างคุณค่าด้วยเทคโนโลยีดิจิทัล และนวัตกรรม

กลยุทธ์ 6.1 ยกระดับการดำเนินงานด้านเทคโนโลยีดิจิทัล (Digital Water)

แผนงาน 6.1.3 แผนงานปรับปรุงระบบป้องกันภัยคุกคามและลดความเสี่ยงด้านไซเบอร์เชิงลึก (Defense in Depth) ของ กปภ.

1.แผนงาน	โครงการปรับปรุงห้องศูนย์คอมพิวเตอร์ สำหรับ กปภ. เขต ระยะ 3														
2.วัตถุประสงค์	เพื่อปรับปรุงสภาพแวดล้อมห้องศูนย์คอมพิวเตอร์ กปภ.เขต ในด้านระบบสำรองไฟฟ้า ระบบปรับอากาศ และระบบตรวจสอบอุปกรณ์ต่าง ๆ เพื่อให้มีความมั่นคงปลอดภัย และรองรับการทำงานทางธุรกิจของ กปภ. ได้อย่างต่อเนื่อง ไม่หยุดชะงัก														
3.สนับสนุนวัตถุประสงค์เชิงยุทธศาสตร์	SO2 สร้างความมั่นคงและยั่งยืนให้กับองค์กร โดยใช้ทรัพยากรอย่างมีประสิทธิภาพ รวมทั้งคำนึงถึงสังคมและสิ่งแวดล้อม เป้าหมาย(KGIs) พัฒนาระบบบริหารจัดการให้มีประสิทธิภาพและประสิทธิผลตอบสนองต่อการเปลี่ยนแปลง โดยคำนึงถึงสิ่งแวดล้อม และการสร้างรายได้จากธุรกิจใหม่/ธุรกิจเกี่ยวเนื่องเพื่อให้เกิดความยั่งยืน														
4.สนับสนุนยุทธศาสตร์	S6 สร้างคุณค่าด้วยเทคโนโลยีดิจิทัล และนวัตกรรม														
5.สนับสนุนกลยุทธ์	6.1 ยกระดับการดำเนินงานด้านเทคโนโลยีดิจิทัล (Digital Water)														
6.ตัวชี้วัดของแผนงาน	KPI : โซน (Zones) สถาปัตยกรรมแบบวงแหวนหลายชั้นที่ได้รับการปรับปรุง Data Zone, External Zone KRI : ร้อยละความสำเร็จของโครงการในการติดตั้งและตั้งค่าตามมาตรฐานความมั่นคงปลอดภัยสารสนเทศ ด้วยสถาปัตยกรรมแบบวงแหวนหลายชั้นร้อยละ 100														
7.หน่วยงานรับผิดชอบ	กคค.														
8.หน่วยงานสนับสนุน	ทุกหน่วยงาน														
9.กิจกรรมของโครงการ	10.ผังควบคุมกิจกรรมภายใต้โครงการ Gantt chart														
	2567			2568											
	ก.ค.	ส.ค.	ก.ย.	ต.ค.	พ.ย.	ธ.ค.	ม.ค.	ก.พ.	มี.ค.	เม.ย.	พ.ค.	มิ.ย.	ก.ค.	ส.ค.	ก.ย.
1. ศึกษา วิเคราะห์ระบบ															
2. จัดทำข้อกำหนดร่างขอบเขตงาน															
3. ขอความเห็นชอบคณะกรรมการกำกับดูแลระบบสารสนเทศของ กปภ. (ITSC)															
4. ประกวดราคาหาผู้รับจ้างพร้อมปรึกษาพิจารณาโครงการ															
5. ลงนามในสัญญากับผู้รับจ้าง															
6. ดำเนินงานงวดที่ 1 จัดหาระบบและอุปกรณ์ที่เกี่ยวข้อง															
7. ดำเนินงานงวดที่ 2 ติดตั้งอุปกรณ์และซอฟต์แวร์ที่จัดซื้อ															
8. ดำเนินงานงวดที่ 3 อบรมการใช้งานและตรวจรับงาน															
9. ดำเนินการแล้วเสร็จ															
11.ตัวชี้วัดระดับแผนงานและโครงการ	- ร้อยละ 99 มีความพร้อมใช้งาน (Avaiability) ของเครื่องสำรองไฟฟ้า/เดือน หยุดให้บริการเนื่องจากอุปกรณ์ขัดข้อง รวมไม่เกิน 12 ชั่วโมง/เดือน - ร้อยละ 99 มีความพร้อมใช้งาน (Avaiability) ของเครื่องปรับอากาศ/เดือน หยุดให้บริการเนื่องจากอุปกรณ์ขัดข้อง รวมไม่เกิน 12 ชั่วโมง/เดือน														
12.ผลผลิต (output) ของโครงการ	- กปภ. ใช้ระบบเครื่องแม่ข่ายเสมือนและระบบจัดเก็บข้อมูลที่มีมาตรฐานการ														



	ให้บริการที่สูงขึ้น รองรับระบบงานต่าง ๆ ของ กปภ. - กปภ. ใช้แพลตฟอร์มและเครื่องมือสนับสนุนงานแบบ DevOps ที่เป็นมาตรฐานในการพัฒนาระบบสารสนเทศ		
13.ผลลัพธ์ (outcome) ของโครงการ	- กปภ. มีความสามารถในการพัฒนา ติดตั้ง และกำกับติดตามซอฟต์แวร์ ที่มีประสิทธิภาพ และตอบสนองความต้องการทางธุรกิจได้อย่างคล่องตัว รวดเร็ว และมีความมั่นคงปลอดภัยสารสนเทศ		
14.งบประมาณรวมโครงการ (ล้านบาท ทศนิยม 4 ตำแหน่ง)	งบลงทุน	งบทำการ	รวม
	15.0000	-	15.0000



1.แผนงาน	โครงการติดตั้งโครงสร้างพื้นฐานการพัฒนาแพลตฟอร์มแบบ Container ของ กปภ. ระยะ 2														
2.วัตถุประสงค์	กปภ. ออกแบบกระบวนการทำงานที่ต้องการขับเคลื่อนไปสู่กระบวนการทำงานดิจิทัลพร้อมทั้งกำหนดแนวทางและวิธีการปฏิบัติงานจากการนำเทคโนโลยีดิจิทัลหรือ นวัตกรรมมาใช้ (Deploy Digital/ Innovative Technology) ภายใต้สถาปัตยกรรมขององค์กร เพื่อมุ่งเน้นพัฒนาและปรับปรุงกระบวนการทำงานของ กปภ. นำไปสู่กระบวนการทำงานดิจิทัลอย่างเหมาะสมทุกกระบวนการ พร้อมทั้งสอดคล้องกับผลิตภัณฑ์ การบริการ และรูปแบบธุรกิจในปัจจุบัน รวมทั้งให้พนักงาน กปภ. มีความพร้อมและความสามารถในการปรับตัวให้ทันตามกระบวนการทำงานดิจิทัล และสามารถนำเทคโนโลยีดิจิทัลมาใช้ให้เกิดประโยชน์สูงสุด														
3.สนับสนุนวัตถุประสงค์เชิงยุทธศาสตร์	SO2 สร้างความมั่นคงและยั่งยืนให้กับองค์กร โดยใช้ทรัพยากรอย่างมีประสิทธิภาพ รวมทั้งคำนึงถึงสังคมและสิ่งแวดล้อม เป้าหมาย(KGIs) พัฒนาระบบบริหารจัดการให้มีประสิทธิภาพและประสิทธิผลตอบสนองต่อการเปลี่ยนแปลง โดยคำนึงถึงสิ่งแวดล้อม และการสร้างรายได้จากธุรกิจใหม่/ธุรกิจเกี่ยวเนื่องเพื่อให้เกิดความยั่งยืน														
4.สนับสนุนยุทธศาสตร์	S6 สร้างคุณค่าด้วยเทคโนโลยีดิจิทัล และนวัตกรรม														
5.สนับสนุนกลยุทธ์	6.1 ยุทธศาสตร์ดำเนินงานด้านเทคโนโลยีดิจิทัล (Digital Water)														
6.ตัวชี้วัดของแผนงาน	KPI : โซน (Zones) สถาปัตยกรรมแบบวงแหวนหลายชั้นที่ได้รับการปรับปรุง Data Zone, External Zone KRL: ร้อยละความสำเร็จของโครงการในการติดตั้งและตั้งค่าตามมาตรฐานความมั่นคงปลอดภัยสารสนเทศ ด้วยสถาปัตยกรรมแบบวงแหวนหลายชั้นร้อยละ 100														
7.หน่วยงานรับผิดชอบ	กคค.														
8.หน่วยงานสนับสนุน	ทุกหน่วยงาน														
9.กิจกรรมของโครงการ	10.ผังควบคุมกิจกรรมภายใต้โครงการ Gantt chart														
	2567			2568											
	ก.ค.	ส.ค.	ก.ย.	ต.ค.	พ.ย.	ธ.ค.	ม.ค.	ก.พ.	มี.ค.	เม.ย.	พ.ค.	มิ.ย.	ก.ค.	ส.ค.	ก.ย.
1. ศึกษา วิเคราะห์ระบบ															
2. จัดทำข้อกำหนดร่างขอบเขตงาน															
3. ขอความเห็นชอบคณะกรรมการกำกับดูแลระบบสารสนเทศของ กปภ. (ITSC)															
4. ประกวดราคาหาผู้รับจ้างพร้อมปรึกษาพิจารณาโครงการ															
5. ลงนามในสัญญากับผู้รับจ้าง															
6. ดำเนินงานงวดที่ 1 จัดหาระบบและอุปกรณ์ที่เกี่ยวข้อง															
7. ดำเนินงานงวดที่ 2 ติดตั้งอุปกรณ์และซอฟต์แวร์ที่จัดซื้อ															
8. ดำเนินงานงวดที่ 3 อบรมการใช้งานและตรวจรับงาน															
9. ดำเนินการแล้วเสร็จ															
11.ตัวชี้วัดระดับแผนงานและโครงการ	- ร้อยละ 99 ความพร้อมใช้งาน (Availability) ของระบบโครงสร้างพื้นฐานแบบ Container/หยุดให้บริการเนื่องจากระบบขัดข้อง รวมไม่เกิน 6 ชั่วโมง/เดือน														
12.ผลผลิต (output) ของโครงการ	- กปภ. ใช้ระบบเครื่องแม่ข่ายเสมือนและระบบจัดเก็บข้อมูลที่มีมาตรฐานการ														



	ให้บริการที่สูงขึ้น รองรับระบบงานต่าง ๆ ของ กปภ. - กปภ. ใช้แพลตฟอร์มและเครื่องมือสนับสนุนงานแบบ DevOps ที่เป็นมาตรฐานในการพัฒนาระบบสารสนเทศ		
13.ผลลัพธ์(outcome) ของโครงการ	- กปภ. มีความสามารถในการพัฒนา ติดตั้ง และกำกับติดตามซอฟต์แวร์ ที่มีประสิทธิภาพ และตอบสนองความต้องการทางธุรกิจได้อย่างคล่องตัว รวดเร็ว และมีความมั่นคงปลอดภัยสารสนเทศ		
14.งบประมาณรวมโครงการ (ล้านบาท ทศนิยม 4 ตำแหน่ง)	งบลงทุน	งบทำการ	รวม
	22.5000	-	22.5000



1.แผนงาน	โครงการเพิ่มสมรรถนะการบริหารจัดการความต่อเนื่องทางธุรกิจและความพร้อมใช้ของระบบ (Business Continuity and Availability Management) ระยะ 2														
2.วัตถุประสงค์	เพื่อเพิ่มขีดความสามารถในการบริหารจัดการความต่อเนื่องของระบบ โดยการปรับปรุงการบริหารจัดการสินทรัพย์ด้านเทคโนโลยีสารสนเทศ (IT Asset Management) การบริหารความเสี่ยงของทรัพย์สิน และการจัดทำ สื่อสาร ชักซ้อม วัตถุประสงค์ และปรับปรุงแผนการบริหารจัดการความต่อเนื่องทางธุรกิจของระบบ (Business Continuity Plan) อย่างต่อเนื่อง														
3.สนับสนุนวัตถุประสงค์เชิงยุทธศาสตร์	SO2 สร้างความมั่นคงและยั่งยืนให้กับองค์กร โดยใช้ทรัพยากรอย่างมีประสิทธิภาพ รวมทั้งคำนึงถึงสังคมและสิ่งแวดล้อม เป้าหมาย(KGIs)พัฒนาระบบบริหารจัดการให้มีประสิทธิภาพและประสิทธิผลตอบสนองต่อการเปลี่ยนแปลง โดยคำนึงถึงสิ่งแวดล้อม และการสร้างรายได้จากธุรกิจใหม่/ธุรกิจเกี่ยวเนื่องเพื่อให้เกิดความยั่งยืน														
4.สนับสนุนยุทธศาสตร์	S6 สร้างคุณค่าด้วยเทคโนโลยีดิจิทัล และนวัตกรรม														
5.สนับสนุนกลยุทธ์	6.1 ยกระดับการดำเนินงานด้านเทคโนโลยีดิจิทัล (Digital Water)														
6.ตัวชี้วัดของแผนงาน	KPI : โซน (Zones) สถาปัตยกรรมแบบวงแหวนหลายชั้นที่ได้รับการปรับปรุง Data Zone, External Zone KRI : ร้อยละความสำเร็จของโครงการในการติดตั้งและตั้งค่าตามมาตรฐานความมั่นคงปลอดภัยสารสนเทศ ด้วยสถาปัตยกรรมแบบวงแหวนหลายชั้นร้อยละ 100														
7.หน่วยงานรับผิดชอบ	กคค.														
8.หน่วยงานสนับสนุน	ทุกหน่วยงาน														
9.กิจกรรมของโครงการ	10.ผังควบคุมกิจกรรมภายใต้โครงการ Gantt chart														
	2567			2568											
	ก.ค.	ส.ค.	ก.ย.	ต.ค.	พ.ย.	ธ.ค.	ม.ค.	ก.พ.	มี.ค.	เม.ย.	พ.ค.	มิ.ย.	ก.ค.	ส.ค.	ก.ย.
1. ศึกษา วิเคราะห์ระบบ															
2. จัดทำข้อกำหนดร่างขอบเขตงาน															
3. ขอความเห็นชอบคณะกรรมการกำกับดูแลระบบสารสนเทศของ กปภ. (ITSC)															
4. ประกวดราคาหาผู้รับจ้างพร้อมพิจารณาพิจารณาโครงการ															
5. ลงนามในสัญญากับผู้รับจ้าง															
6. ดำเนินงานงวดที่ 1 จัดหาระบบและอุปกรณ์ที่เกี่ยวข้อง															
7. ดำเนินงานงวดที่ 2 ติดตั้งอุปกรณ์และซอฟต์แวร์ที่จัดซื้อ															
8. ดำเนินงานงวดที่ 3 อบรมการใช้งานและตรวจรับงาน															
9. ดำเนินการแล้วเสร็จ															
11.ตัวชี้วัดระดับแผนงานและโครงการ	- ระยะเวลาที่ยอมรับได้ในการกู้คืนระบบในกรณีที่เกิดเหตุภัยพิบัติขึ้น (RTO) ของระบบสารสนเทศด้านผู้ใช้น้ำ CIS, ระบบงานทางธุรกิจ SAP และ ระบบ VM														
12.ผลผลิต (output) ของโครงการ	- กระบวนการ/วิธีการบริหารจัดการทรัพย์สินด้านเทคโนโลยีสารสนเทศอย่างเป็นระบบ (IT Asset Management) - ซอฟต์แวร์/เครื่องมือสนับสนุนด้าน IT Asset Management 1 ระบบ - รายงานผลการวิเคราะห์ความเสี่ยงทรัพย์สินด้านเทคโนโลยีสารสนเทศ ปีละ 1 รายงาน														



	- รายงานผลการซักซ้อมแผนและแนวปฏิบัติ DRP และ BCP ปีละ 1 รายงาน		
13.ผลลัพธ์(outcome) ของโครงการ	- เสถียรภาพและความมั่นคงปลอดภัยของโครงสร้างพื้นฐานเทคโนโลยีของ กปร. ที่รองรับการปฏิบัติงานได้อย่างต่อเนื่องและมีความพร้อมใช้งาน		
14.งบประมาณรวมโครงการ (ล้านบาท ทศนิยม 4 ตำแหน่ง)	งบลงทุน	งบทำการ	รวม
	7.0000	-	7.0000



1.แผนงาน	โครงการยกระดับความมั่นคงปลอดภัยสารสนเทศ ด้วยสถาปัตยกรรมแบบวงแหวนหลายชั้น ระยะ 3														
2.วัตถุประสงค์	กปก. มุ่งปรับปรุงระบบเครือข่ายด้วยสถาปัตยกรรมเครือข่ายคอมพิวเตอร์แบบป้องกันหลายชั้น เพื่อป้องกันภัยคุกคามและความเสี่ยงจากการโจมตีต่างๆ														
3.สนับสนุนวัตถุประสงค์เชิงยุทธศาสตร์	SO2 สร้างความมั่นคงและยั่งยืนให้กับองค์กร โดยใช้ทรัพยากรอย่างมีประสิทธิภาพ รวมทั้งคำนึงถึงสังคมและสิ่งแวดล้อม เป้าหมาย(KGs) พัฒนาระบบบริหารจัดการให้มีประสิทธิภาพและประสิทธิผลตอบสนองต่อการเปลี่ยนแปลง โดยคำนึงถึงสิ่งแวดล้อม และการสร้างรายได้จากธุรกิจใหม่/ธุรกิจเกี่ยวเนื่องเพื่อให้เกิดความยั่งยืน														
4.สนับสนุนยุทธศาสตร์	S6 สร้างคุณค่าด้วยเทคโนโลยีดิจิทัล และนวัตกรรม														
5.สนับสนุนกลยุทธ์	6.1 ยกระดับการดำเนินงานด้านเทคโนโลยีดิจิทัล (Digital Water)														
6.ตัวชี้วัดของแผนงาน	KPI : โซน (Zones) สถาปัตยกรรมแบบวงแหวนหลายชั้นที่ได้รับการปรับปรุง Data Zone, External Zone KRI : ร้อยละความสำเร็จของโครงการในการติดตั้งและตั้งค่าตามมาตรฐานความมั่นคงปลอดภัยสารสนเทศ ด้วยสถาปัตยกรรมแบบวงแหวนหลายชั้นร้อยละ 100														
7.หน่วยงานรับผิดชอบ	กคค.														
8.หน่วยงานสนับสนุน	ทุกหน่วยงาน														
9.กิจกรรมของโครงการ	10.ผังควบคุมกิจกรรมภายใต้โครงการ Gantt chart														
	2567			2568											
	ก.ค.	ส.ค.	ก.ย.	ต.ค.	พ.ย.	ธ.ค.	ม.ค.	ก.พ.	มี.ค.	เม.ย.	พ.ค.	มิ.ย.	ก.ค.	ส.ค.	ก.ย.
1. ศึกษา สำรวจ และรวบรวมข้อมูลโครงการ															
2. สรุปผลและจัดทำข้อกำหนดร่างขอบเขตงาน															
3. ขอความเห็นชอบคณะกรรมการกำกับดูแลระบบสารสนเทศของ กปก. (ITSC), คณะจัดการระบบคอมพิวเตอร์ของ มท. และขออนุมัติ ผวก.															
4. ประกวดราคาหาผู้รับจ้าง															
5. ดำเนินงานตามสัญญา															
6. ตรวจสอบรับงานและส่งมอบงาน	1 พ.ย. 2568 - 30 พ.ย. 2568														
7. ดำเนินการแล้วเสร็จ	1 พ.ย. 2568 - 30 พ.ย. 2568														
11.ตัวชี้วัดระดับแผนงานและโครงการ	- ร้อยละความสำเร็จของโครงการในการติดตั้งและตั้งค่าตามมาตรฐานความมั่นคงปลอดภัยสารสนเทศ ด้วยสถาปัตยกรรมแบบวงแหวนหลายชั้น ร้อยละ 80														
12.ผลผลิต (output) ของโครงการ	- ระบบเครือข่ายของ กปก. มีสถาปัตยกรรมแบบวงแหวนหลายชั้น														
13.ผลลัพธ์ (outcome) ของโครงการ	- กปก. จะมีการป้องกันภัยคุกคามและความเสี่ยงด้านไซเบอร์เชิงลึก (Defense in Depth)														
14.งบประมาณรวมโครงการ (ล้านบาท ทศนิยม 4 ตำแหน่ง)	งบลงทุน			งบทำการ						รวม					
	37.0000			-						37.0000					



1.แผนงาน	โครงการเพิ่มและทดแทนอุปกรณ์คอมพิวเตอร์														
2.วัตถุประสงค์	เพื่อจัดหาอุปกรณ์คอมพิวเตอร์ (End-points computer devices) ที่ทันสมัย ทดแทนและเพิ่มเติมให้กับหน่วยงานภายใต้การกำกับดูแลของ กปภ. อย่าง ครบถ้วน สำหรับรองรับภารกิจให้สามารถดำเนินการได้อย่างต่อเนื่อง มี ประสิทธิภาพ และคุ้มค่า														
3.สนับสนุนวัตถุประสงค์เชิงยุทธศาสตร์	SO2 สร้างความมั่นคงและยั่งยืนให้กับองค์กร โดยใช้ทรัพยากรอย่างมีประสิทธิภาพ รวมทั้งคำนึงถึงสังคมและสิ่งแวดล้อม เป้าหมาย(KGIs) พัฒนาระบบบริหารจัดการให้มีประสิทธิภาพและประสิทธิผล ตอบสนองต่อการเปลี่ยนแปลง โดยคำนึงถึงสิ่งแวดล้อม และการสร้างรายได้จาก ธุรกิจใหม่/ธุรกิจเกี่ยวเนื่องเพื่อให้เกิดความยั่งยืน														
4.สนับสนุนยุทธศาสตร์	S6 สร้างคุณค่าด้วยเทคโนโลยีดิจิทัล และนวัตกรรม														
5.สนับสนุนกลยุทธ์	6.1 ยกระดับการดำเนินงานด้านเทคโนโลยีดิจิทัล (Digital Water)														
6.ตัวชี้วัดของแผนงาน	KPI : โซน (Zones) สถาปัตยกรรมแบบวงแหวนหลายชั้นที่ได้รับการปรับปรุง Data Zone, External Zone KRI : ร้อยละความสำเร็จของโครงการในการติดตั้งและตั้งค่าตามมาตรฐานความมั่นคงปลอดภัยสารสนเทศ ด้วยสถาปัตยกรรมแบบวงแหวนหลายชั้นร้อยละ 100														
7.หน่วยงานรับผิดชอบ	กคค.														
8.หน่วยงานสนับสนุน	ทุกหน่วยงาน														
9.กิจกรรมของโครงการ	10.ผังควบคุมกิจกรรมภายใต้โครงการ Gantt chart														
	2567			2568											
	ก.ค.	ส.ค.	ก.ย.	ต.ค.	พ.ย.	ธ.ค.	ม.ค.	ก.พ.	มี.ค.	เม.ย.	พ.ค.	มิ.ย.	ก.ค.	ส.ค.	ก.ย.
1. ศึกษา สำรวจ และรวบรวมข้อมูลโครงการ															
2. สรุปผลและจัดทำข้อกำหนดร่างขอบเขตงาน															
3. ขอความเห็นชอบคณะกรรมการกำกับดูแลระบบสารสนเทศของ กปภ. (ITSC)															
4. ขอความเห็นชอบคณะกรรมการระบบคอมพิวเตอร์ของ มท. และขออนุมัติ ผวก.															
5. ดำเนินการหาผู้รับจ้าง															
6. ส่งมอบและติดตั้ง															
7. ตรวจสอบรับงาน															
8. ดำเนินการแล้วเสร็จ															
11.ตัวชี้วัดระดับแผนงานและโครงการ	- ร้อยละของอุปกรณ์คอมพิวเตอร์ที่มีอายุการใช้งานไม่เกินกำหนดตามเกณฑ์ - ร้อยละเครื่องคอมพิวเตอร์ต่อผู้ใช้งานอยู่ในเกณฑ์ที่กำหนด														
12.ผลผลิต (output) ของโครงการ	- กปภ. มีอุปกรณ์คอมพิวเตอร์ที่ทันสมัยรองรับการภารกิจการที่เพิ่มขึ้นขององค์กรได้ อย่างครบถ้วนและคุ้มค่า														
13.ผลลัพธ์ (outcome) ของโครงการ	- กปภ. สามารถดำเนินงานได้อย่างมีประสิทธิภาพและประสิทธิผล ประชาชนได้รับ บริการที่มีคุณภาพ สะดวก และรวดเร็ว														
14.งบประมาณรวมโครงการ (ล้านบาท ทศนิยม 4 ตำแหน่ง)	งบลงทุน			งบทำการ				รวม							
	50.0000			5.0000				55.0000							



1.แผนงาน	โครงการจัดซื้อซอฟต์แวร์ลิขสิทธิ์														
2.วัตถุประสงค์	เพื่อจัดหาซอฟต์แวร์ที่จำเป็นและมีลิขสิทธิ์ด้านวิศวกรรม ด้านการบริหาร และด้านปฏิบัติการให้ของพนักงาน														
3.สนับสนุนวัตถุประสงค์เชิงยุทธศาสตร์	SO2 สร้างความมั่นคงและยั่งยืนให้กับองค์กร โดยใช้ทรัพยากรอย่างมีประสิทธิภาพ รวมทั้งคำนึงถึงสังคมและสิ่งแวดล้อม เป้าหมาย(KGIs) พัฒนาระบบบริหารจัดการให้มีประสิทธิภาพและประสิทธิผล ตอบสนองต่อการเปลี่ยนแปลง โดยคำนึงถึงสิ่งแวดล้อม และการสร้างรายได้จาก ธุรกิจใหม่/ธุรกิจเกี่ยวเนื่องเพื่อให้เกิดความยั่งยืน														
4.สนับสนุนยุทธศาสตร์	S6 สร้างคุณค่าด้วยเทคโนโลยีดิจิทัล และนวัตกรรม														
5.สนับสนุนกลยุทธ์	6.1 ยุทธศาสตร์ดำเนินงานด้านเทคโนโลยีดิจิทัล (Digital Water)														
6.ตัวชี้วัดของแผนงาน	KPI : โซน (Zones) สถาปัตยกรรมแบบวงแหวนหลายชั้นที่ได้รับการปรับปรุง Data Zone, External Zone KRI: ร้อยละความสำเร็จของโครงการในการติดตั้งและตั้งค่าตามมาตรฐานความมั่นคงปลอดภัยสารสนเทศ ด้วยสถาปัตยกรรมแบบวงแหวนหลายชั้นร้อยละ 100														
7.หน่วยงานรับผิดชอบ	กคค.														
8.หน่วยงานสนับสนุน	ทุกหน่วยงาน														
9.กิจกรรมของโครงการ	10.ผังควบคุมกิจกรรมภายใต้โครงการ Gantt chart														
	2567			2568											
	ก.ค.	ส.ค.	ก.ย.	ต.ค.	พ.ย.	ธ.ค.	ม.ค.	ก.พ.	มี.ค.	เม.ย.	พ.ค.	มิ.ย.	ก.ค.	ส.ค.	ก.ย.
1. ศึกษา สำรวจ และรวบรวมข้อมูลโครงการ															
2. สรุปผลและจัดทำข้อกำหนดร่างขอบเขตงาน															
3. ขอความเห็นชอบคณะกรรมการกำกับดูแลระบบสารสนเทศของ กปภ. (ITSC)															
4. ดำเนินการหาผู้รับจ้าง															
5. ส่งมอบและติดตั้ง															
6. ตรวจสอบรับงาน															
7. ดำเนินการแล้วเสร็จ															
11.ตัวชี้วัดระดับแผนงานและโครงการ	- ร้อยละความสำเร็จของแผนงาน/โครงการที่แล้วเสร็จ ร้อยละ 100														
12.ผลผลิต (output) ของโครงการ	- ได้รับซอฟต์แวร์ลิขสิทธิ์ที่ใช้งานได้ถูกต้องการกฎหมาย														
13.ผลลัพธ์ (outcome) ของโครงการ	- กปภ. มีซอฟต์แวร์ลิขสิทธิ์ที่ช่วยเสริมประสิทธิภาพการปฏิบัติงาน														
14.งบประมาณรวมโครงการ (ล้านบาท ทศนิยม 4 ตำแหน่ง)	งบลงทุน			งบทำการ						รวม					
	8.4500			-						8.4500					



ยุทธศาสตร์ S6 สร้างคุณค่าด้วยเทคโนโลยีดิจิทัล และนวัตกรรม
กลยุทธ์ 6.2 ยกระดับการจัดการความรู้และนวัตกรรม
แผนงาน 6.2.1 การจัดการความรู้และนวัตกรรม

1.แผนงาน	การสร้าง ทบทวนและปรับปรุงระบบงานและกระบวนการที่สำคัญ (Work System and Work Process) ด้านการจัดการความรู้														
2.วัตถุประสงค์	การจัดการความรู้และนวัตกรรม เป็นส่วนหนึ่งของความสามารถพิเศษในอนาคตที่ กปภ. ต้องมี เพื่อให้สามารถบรรลุวิสัยทัศน์ที่ตั้งไว้ได้ คือ การคิดค้นนวัตกรรมใหม่เพื่อใช้ในกระบวนการผลิต-จ่าย ลดน้ำสูญเสีย ลดต้นทุนและสร้างมูลค่าเพิ่ม รวมถึงการให้บริการลูกค้าด้วยเทคโนโลยีดิจิทัลที่สามารถตอบสนองความคาดหวังของลูกค้าที่เปลี่ยนแปลงไป จึงเป็นสาเหตุให้การคิดค้นนวัตกรรมเป็นสิ่งจำเป็นต่อหน่วยงาน โดยแผนงานนี้มุ่งเน้นการต่อยอดและขยายผลในส่วนองงานวิจัยที่ถูกนำไปใช้ประโยชน์เชิงพาณิชย์และเชิงสังคม														
3.สนับสนุนวัตถุประสงค์เชิงยุทธศาสตร์	SO2 สร้างความมั่นคงและยั่งยืนให้กับองค์กร โดยใช้ทรัพยากรอย่างมีประสิทธิภาพรวมทั้งคำนึงถึงสังคมและสิ่งแวดล้อม เป้าหมาย(KGIs) พัฒนาระบบบริหารจัดการให้มีประสิทธิภาพและประสิทธิผลตอบสนองต่อการเปลี่ยนแปลง โดยคำนึงถึงสิ่งแวดล้อม และการสร้างรายได้จากธุรกิจใหม่/ธุรกิจเกี่ยวเนื่องเพื่อให้เกิดความยั่งยืน														
4.สนับสนุนยุทธศาสตร์	S6 สร้างคุณค่าด้วยเทคโนโลยีดิจิทัล และนวัตกรรม														
5.สนับสนุนกลยุทธ์	6.2 ยกระดับการจัดการความรู้และนวัตกรรม														
6.ตัวชี้วัดของแผนงาน	KPI : มูลค่าเพิ่มที่เกิดจากการจัดการความรู้และนวัตกรรม 10 ล้านบาท KRI : ระดับความสำเร็จของแผนงานร้อยละ 100														
7.หน่วยงานรับผิดชอบ	กบอ.														
8.หน่วยงานสนับสนุน	สสส./สคพ./ฝวศ./ฝบง./ฝทท./สคส./กปภ.เขต 1-10														
9.กิจกรรมของโครงการ	10.ผังควบคุมกิจกรรมภายใต้โครงการ Gantt chart														
	2567			2568											
	ก.ค.	ส.ค.	ก.ย.	ต.ค.	พ.ย.	ธ.ค.	ม.ค.	ก.พ.	มี.ค.	เม.ย.	พ.ค.	มิ.ย.	ก.ค.	ส.ค.	ก.ย.
1. ตรวจสอบผลการทบทวนระบบงานและกระบวนการที่สำคัญด้านการจัดการความรู้															
2. เสนอผลการพิจารณาทบทวนฯ ต่อสายงานเพื่อพิจารณาให้ความเห็นชอบดำเนินการทบทวนระบบงานและกระบวนการที่สำคัญด้านการจัดการความรู้															
3. ดำเนินการทบทวนปรับปรุงระบบงาน และกระบวนการที่สำคัญด้านการจัดการความรู้															
4. นำเสนอผลการทบทวนปรับปรุง และคู่มือระบบงานและกระบวนการที่สำคัญด้านการจัดการความรู้ (ฉบับทบทวน)															
5. ดำเนินการแล้วเสร็จ															
11.ตัวชี้วัดระดับแผนงานและโครงการ	- ระดับความสำเร็จของแผนงาน ร้อยละ 100														
12.ผลผลิต (output) ของโครงการ	- ร้อยละความสำเร็จ การพัฒนา ปรับปรุงระบบงาน และกระบวนการที่สำคัญ KM ประจำปี (ร้อยละ 100)														
13.ผลลัพธ์ (outcome) ของโครงการ	- ผลลัพธ์การจัดการความรู้และการจัดการนวัตกรรมที่เป็นผลโดยตรงจากระบบงานและกระบวนการทำงาน														



14.งบประมาณรวมโครงการ (ล้านบาท ทศนิยม 4 ตำแหน่ง)	งบลงทุน	งบทำการ	รวม
	-	1.0000	1.0000



1.แผนงาน	การบูรณาการการจัดการความรู้ที่เชื่อมโยงกับส่วนต่างๆ ที่เกี่ยวข้อง														
2.วัตถุประสงค์	การจัดการความรู้และนวัตกรรม เป็นส่วนหนึ่งของความสามารถพิเศษในอนาคตที่ กปภ. ต้องมี เพื่อให้สามารถบรรลุวิสัยทัศน์ที่ตั้งไว้ได้ คือ การคิดค้นนวัตกรรมใหม่เพื่อใช้ในกระบวนการผลิต-จ่าย ลดน้ำสูญเสีย ลดต้นทุนและสร้างมูลค่าเพิ่ม รวมถึงการให้บริการลูกค้าด้วยเทคโนโลยีดิจิทัลที่สามารถตอบสนองความคาดหวังของลูกค้าที่เปลี่ยนแปลงไป จึงเป็นสาเหตุให้การคิดค้นนวัตกรรมเป็นสิ่งจำเป็นต่อหน่วยงาน โดยแผนงานนี้มุ่งเน้นการต่อยอดและขยายผลในส่วนของงานวิจัยที่ถูกลำดับไปใช้ประโยชน์เชิงพาณิชย์และเชิงสังคม														
3.สนับสนุนวัตถุประสงค์เชิงยุทธศาสตร์	SO2 สร้างความมั่นคงและยั่งยืนให้กับองค์กร โดยใช้ทรัพยากรอย่างมีประสิทธิภาพ รวมทั้งคำนึงถึงสังคมและสิ่งแวดล้อม เป้าหมาย(KGIs) พัฒนาระบบบริหารจัดการให้มีประสิทธิภาพและประสิทธิผลตอบสนองต่อการเปลี่ยนแปลง โดยคำนึงถึงสิ่งแวดล้อม และการสร้างรายได้จากธุรกิจใหม่/ธุรกิจเกี่ยวเนื่องเพื่อให้เกิดความยั่งยืน														
4.สนับสนุนยุทธศาสตร์	S6 สร้างคุณค่าด้วยเทคโนโลยีดิจิทัล และนวัตกรรม														
5.สนับสนุนกลยุทธ์	6.2 ยกระดับการจัดการความรู้และนวัตกรรม														
6.ตัวชี้วัดของแผนงาน	KPI : มูลค่าเพิ่มที่เกิดจากการจัดการความรู้และนวัตกรรม 10 ล้านบาท KRI : ระดับความสำเร็จของแผนงานร้อยละ 100														
7.หน่วยงานรับผิดชอบ	กบอ.														
8.หน่วยงานสนับสนุน	สสส./สคพ./ฝวศ./ฝบง./ฝทน./สคส./กปภ.เขต 1-10														
9.กิจกรรมของโครงการ	10.ผังควบคุมกิจกรรมภายใต้โครงการ Gantt chart														
	2567			2568											
	ก.ค.	ส.ค.	ก.ย.	ต.ค.	พ.ย.	ธ.ค.	ม.ค.	ก.พ.	มี.ค.	เม.ย.	พ.ค.	มิ.ย.	ก.ค.	ส.ค.	ก.ย.
1. คณะกรรมการ/คณะทำงานด้านการจัดการความรู้ บูรณาการระบบงาน กระบวนการจัดการความรู้ให้เชื่อมโยงกับส่วนต่างๆ ที่เกี่ยวข้อง															
2. ติดตามผลการบูรณาการฯ ให้เป็นไปตามแผน (และบันทึกแจ้งเวียนหน่วยงานที่เกี่ยวข้อง)															
3. ดำเนินการปรับปรุงแก้ไข ประเด็นที่พบความไม่สอดคล้อง (ถ้ามี)															
4. ดำเนินการแล้วเสร็จ															
11.ตัวชี้วัดระดับแผนงานและโครงการ	- ระดับความสำเร็จของแผนงาน ร้อยละ 100														
12.ผลผลิต (output) ของโครงการ	- ความสำเร็จของการดำเนินการตามแผนงาน การบูรณาการการจัดการความรู้ที่เชื่อมโยงกับส่วนต่างๆ ที่เกี่ยวข้อง (ร้อยละ 100) 1) การเชื่อมโยงการจัดการความรู้กับการกำกับดูแลที่ดีและการนำองค์กร (CG) 2) การเชื่อมโยงการจัดการความรู้กับการมุ่งเน้นผู้มีส่วนได้ส่วนเสียและลูกค้า (SCM) ประเด็น ความต้องการความรู้และสารสนเทศของผู้มีส่วนได้ส่วนเสียแต่ละกลุ่ม 3) การเชื่อมโยงการจัดการความรู้กับการบริหารทุนมนุษย์ (HCM) 4) การเชื่อมโยงการจัดการความรู้กับการพัฒนาเทคโนโลยีดิจิทัล ประเด็น การนำเทคโนโลยีมาสนับสนุนกระบวนการจัดการความรู้ในแต่ละขั้นตอนอย่างเหมาะสม 5) การเชื่อมโยงการจัดการความรู้กับการบริหารความเสี่ยงและการควบคุมภายใน ประเด็นการสร้างวัฒนธรรมที่หลีกเลี่ยงความเสี่ยงในกระบวนการปฏิบัติงาน โดยใช้ความรู้เป็นฐาน มีความเชื่อมโยงกับการบริหารความเสี่ยงขององค์กร														
13.ผลลัพธ์ (outcome) ของโครงการ	- ระบบการจัดการความรู้ที่มีความสอดคล้องเชื่อมโยงเกณฑ์ SE-AM														



	<ul style="list-style-type: none"> - ผู้บริหารเป็นต้นแบบ (Role Model) ด้านการจัดการความรู้ การแบ่งปันความรู้ - ความรู้ที่ตอบสนองความต้องการความรู้และสารสนเทศของผู้มีส่วนได้ส่วนเสียแต่ละกลุ่ม - บุคลากรมีพฤติกรรมที่พึงประสงค์ที่นำไปสู่วัฒนธรรมการเรียนรู้ - ช่องว่างในการปรับปรุง และพัฒนาทีมงานการจัดการความรู้ - หน้าที่ของทีมงานการจัดการความรู้อย่างถูกกำหนดไว้ชัดเจน - การประเมินผลงานของบุคลากรที่เกี่ยวข้องกับการจัดการความรู้ และ/หรือความก้าวหน้าในสายอาชีพ ของบุคลากรที่เกี่ยวข้องกับการจัดการความรู้ - เทคโนโลยีมาสนับสนุนกระบวนการจัดการความรู้ในแต่ละขั้นตอนอย่างเหมาะสม - ความตระหนักเรื่องความเสี่ยงของบุคลากร กปภ.ในกระบวนการปฏิบัติงานโดยใช้ความรู้เป็นฐาน 		
14.งบประมาณรวมโครงการ (ล้านบาท ทศนิยม 4 ตำแหน่ง)	งบลงทุน	งบทำการ	รวม
	-	1.0000	1.0000



1.แผนงาน	การพัฒนาผู้จัดการความรู้ประจำองค์กร / หน่วยงาน (KM Facilitator) ตามสมรรถนะบ่งชี้ (KM Functional Competency)														
2.วัตถุประสงค์	การจัดการความรู้และนวัตกรรม เป็นส่วนหนึ่งของความสามารถพิเศษในอนาคตที่ กปภ. ต้องมี เพื่อให้สามารถบรรลุวิสัยทัศน์ที่ตั้งไว้ได้ คือ การคิดค้นนวัตกรรมใหม่เพื่อใช้ในกระบวนการผลิต-จ่าย ลดน้ำสูญเสีย ลดต้นทุนและสร้างมูลค่าเพิ่ม รวมถึงการให้บริการลูกค้าด้วยเทคโนโลยีดิจิทัลที่สามารถตอบสนองความคาดหวังของลูกค้าที่เปลี่ยนแปลงไป จึงเป็นสาเหตุให้การคิดค้นนวัตกรรมเป็นสิ่งจำเป็นต่อหน่วยงาน โดยแผนงานนี้มุ่งเน้นการต่อยอดและขยายผลในส่วนของงานวิจัยที่ถูกนำไปใช้ประโยชน์เชิงพาณิชย์และเชิงสังคม														
3.สนับสนุนวัตถุประสงค์เชิงยุทธศาสตร์	SO2 สร้างความมั่นคงและยั่งยืนให้กับองค์กร โดยใช้ทรัพยากรอย่างมีประสิทธิภาพ รวมทั้งคำนึงถึงสังคมและสิ่งแวดล้อม เป้าหมาย(KGIs) พัฒนาระบบบริหารจัดการให้มีประสิทธิภาพและประสิทธิผลตอบสนองต่อการเปลี่ยนแปลง โดยคำนึงถึงสิ่งแวดล้อม และการสร้างรายได้จากธุรกิจใหม่/ธุรกิจเกี่ยวเนื่องเพื่อให้เกิดความยั่งยืน														
4.สนับสนุนยุทธศาสตร์	S6 สร้างคุณค่าด้วยเทคโนโลยีดิจิทัล และนวัตกรรม														
5.สนับสนุนกลยุทธ์	6.2 ยกระดับการจัดการความรู้และนวัตกรรม														
6.ตัวชี้วัดของแผนงาน	KPI : มูลค่าเพิ่มที่เกิดจากการจัดการความรู้และนวัตกรรม 10 ล้านบาท KRI : ระดับความสำเร็จของแผนงานร้อยละ 100														
7.หน่วยงานรับผิดชอบ	กบอ.														
8.หน่วยงานสนับสนุน	สสส./สคพ./ฟวศ./ฟบง./ฟทน./สคส./กปภ.เขต 1-10														
9.กิจกรรมของโครงการ	10.ผังควบคุมกิจกรรมภายใต้โครงการ Gantt chart														
	2567			2568											
	ก.ค.	ส.ค.	ก.ย.	ต.ค.	พ.ย.	ธ.ค.	ม.ค.	ก.พ.	มี.ค.	เม.ย.	พ.ค.	มิ.ย.	ก.ค.	ส.ค.	ก.ย.
1. ปรับปรุงและพัฒนาหลักสูตรด้านการจัดการความรู้ของแต่ละตำแหน่งงาน															
2. นำหลักสูตรไปใช้ในการพัฒนาผู้จัดการความรู้ให้มีความรู้ด้านการจัดการความรู้															
3. ประเมินผลการพัฒนาผู้จัดการความรู้															
4. สรุปผลรายงานผลการประเมินการพัฒนาผู้จัดการความรู้ สื่อสารให้ผู้บริหารและผู้เกี่ยวข้องรับทราบ เพื่อร่วมกันให้ข้อเสนอแนะในการพัฒนา															
5. ติดตามประเมินผล ทบทวนหลักสูตรและตำแหน่ง กลุ่มงาน เพื่อใช้ในการพัฒนาสมรรถนะด้านการจัดการความรู้															
6. ดำเนินการแล้วเสร็จ															
11.ตัวชี้วัดระดับแผนงานและโครงการ	- ระดับความสำเร็จของแผนงาน ร้อยละ 100														
12.ผลผลิต (output) ของโครงการ	- การพัฒนาผู้จัดการความรู้ได้ตามที่กำหนด														
13.ผลลัพธ์ (outcome) ของโครงการ	- ความสำเร็จของการพัฒนาผู้จัดการความรู้ของแต่ละหน่วยงานได้ตามสมรรถนะบ่งชี้ (Functional Competency) ด้านการจัดการความรู้														
14.งบประมาณรวมโครงการ (ล้านบาท ทศนิยม 4 ตำแหน่ง)	งบลงทุน			งบทำการ						รวม					
	-			1.0000						1.0000					



1.แผนงาน	วันประปาวิวัฒน์														
2.วัตถุประสงค์	การจัดการความรู้และนวัตกรรม เป็นส่วนหนึ่งความสามารถพิเศษในอนาคตที่ กปภ. ต้องมี เพื่อให้สามารถบรรลุวิสัยทัศน์ที่ตั้งไว้ได้ คือ การคิดค้นนวัตกรรมใหม่เพื่อใช้ในกระบวนการผลิต-จ่าย ลดน้ำสูญเสีย ลดต้นทุนและสร้างมูลค่าเพิ่ม รวมถึงการให้บริการลูกค้าด้วยเทคโนโลยีดิจิทัลที่สามารถตอบสนองความคาดหวังของลูกค้าที่เปลี่ยนแปลงไป จึงเป็นสาเหตุให้การคิดค้นนวัตกรรมเป็นสิ่งจำเป็นต่อหน่วยงาน โดยแผนงานนี้มุ่งเน้นการต่อยอดและขยายผลในส่วนองงานวิจัยที่ถูกลำดับไปใช้ประโยชน์เชิงพาณิชย์และเชิงสังคม														
3.สนับสนุนวัตถุประสงค์เชิงยุทธศาสตร์	SO2 สร้างความมั่นคงและยั่งยืนให้กับองค์กร โดยใช้ทรัพยากรอย่างมีประสิทธิภาพ รวมทั้งคำนึงถึงสังคมและสิ่งแวดล้อม เป้าหมาย(KGIs) พัฒนาระบบบริหารจัดการให้มีประสิทธิภาพและประสิทธิผลตอบสนองต่อการเปลี่ยนแปลง โดยคำนึงถึงสิ่งแวดล้อม และการสร้างรายได้จากธุรกิจใหม่/ธุรกิจเกี่ยวเนื่องเพื่อให้เกิดความยั่งยืน														
4.สนับสนุนยุทธศาสตร์	S6 สร้างคุณค่าด้วยเทคโนโลยีดิจิทัล และนวัตกรรม														
5.สนับสนุนกลยุทธ์	6.2 ยกระดับการจัดการความรู้และนวัตกรรม														
6.ตัวชี้วัดของแผนงาน	KPI : มูลค่าเพิ่มที่เกิดจากการจัดการความรู้และนวัตกรรม 10 ล้านบาท KRI : ระดับความสำเร็จของแผนงานร้อยละ 100														
7.หน่วยงานรับผิดชอบ	กบอ.														
8.หน่วยงานสนับสนุน	สสล./สคพ./ฝวศ./ฝบง./ฝทน./สคส./กปภ.เขต 1-10														
9.กิจกรรมของโครงการ	10.ผังควบคุมกิจกรรมภายใต้โครงการ Gantt chart														
	2567			2568											
	ก.ค.	ส.ค.	ก.ย.	ต.ค.	พ.ย.	ธ.ค.	ม.ค.	ก.พ.	มี.ค.	เม.ย.	พ.ค.	มิ.ย.	ก.ค.	ส.ค.	ก.ย.
1. แต่งตั้งคณะทำงานจัดงาน															
2. คณะทำงานประชุมกำหนดวัน เวลา สถานที่ รูปแบบการจัดงานและงบประมาณ															
3. นำเรียน ผวก. ทราบ และอนุมัติ การจัดงาน															
4. คณะทำงานและหน่วยงานที่เกี่ยวข้องประชุมเตรียมการจัดงาน															
5. ดำเนินการจัดงาน															
6.ดำเนินการสำรวจการรับรู้ ความเข้าใจ และความ ต้องการของบุคลากรและหน่วยงานภายนอก ต่อ ของการสื่อสาร ถ่ายทอด แลกเปลี่ยนองค์ความรู้															
7. รายงานผลการจัดงาน ต่อ ผวก. ทราบ															
8. ดำเนินการแล้วเสร็จ															
11.ตัวชี้วัดระดับแผนงานและโครงการ	- ระดับความสำเร็จของแผนงาน ร้อยละ 100														
12.ผลผลิต (output) ของโครงการ	- ผลงานที่ได้รับรางวัล “ประปาวิวัฒน์” ด้านการจัดการความรู้ (มากกว่า หรือ เท่ากับ 3 ผลงาน) - ร้อยละการรับรู้ ความเข้าใจ และความ ต้องการของบุคลากรและหน่วยงาน ภายนอก (ผู้มีส่วนได้ส่วนเสีย) ต่อของการสื่อสาร ถ่ายทอด แลกเปลี่ยนองค์ความรู้ (มากกว่า หรือ เท่ากับ ร้อยละ 80)														
13.ผลลัพธ์ (outcome) ของโครงการ	- ผู้ร่วมงานได้รับความรู้ และเข้าใจเรื่องการจัดการความรู้และนวัตกรรมของ กปภ.														
14.งบประมาณรวมโครงการ (ล้านบาท ทศนิยม 4 ตำแหน่ง)	งบลงทุน			งบทำการ			รวม								
	-			2.0000			2.0000								



1.แผนงาน	การสร้างและรวบรวมความรู้ที่สำคัญขององค์กร														
2.วัตถุประสงค์	การจัดการความรู้และนวัตกรรม เป็นส่วนหนึ่งของความสามารถพิเศษในอนาคตที่ กปภ. ต้องมี เพื่อให้สามารถบรรลุวิสัยทัศน์ที่ตั้งไว้ได้ คือ การคิดค้นนวัตกรรมใหม่เพื่อใช้ในกระบวนการผลิต-จ่าย ลดน้ำสูญเสีย ลดต้นทุนและสร้างมูลค่าเพิ่ม รวมถึงการให้บริการลูกค้าด้วยเทคโนโลยีดิจิทัลที่สามารถตอบสนองความคาดหวังของลูกค้าที่เปลี่ยนแปลงไป จึงเป็นสาเหตุให้การคิดค้นนวัตกรรมเป็นสิ่งจำเป็นต่อหน่วยงาน โดยแผนงานนี้มุ่งเน้นการต่อยอดและขยายผลในส่วนองงานวิจัยที่ถูกลำนำไปใช้ประโยชน์เชิงพาณิชย์และเชิงสังคม														
3.สนับสนุนวัตถุประสงค์เชิงยุทธศาสตร์	SO2 สร้างความมั่นคงและยั่งยืนให้กับองค์กร โดยใช้ทรัพยากรอย่างมีประสิทธิภาพ รวมทั้งคำนึงถึงสังคมและสิ่งแวดล้อม เป้าหมาย(KGIs) พัฒนาระบบบริหารจัดการให้มีประสิทธิภาพและประสิทธิผลตอบสนองต่อการเปลี่ยนแปลง โดยคำนึงถึงสิ่งแวดล้อม และการสร้างรายได้จากธุรกิจใหม่/ธุรกิจเกี่ยวเนื่องเพื่อให้เกิดความยั่งยืน														
4.สนับสนุนยุทธศาสตร์	S6 สร้างคุณค่าด้วยเทคโนโลยีดิจิทัล และนวัตกรรม														
5.สนับสนุนกลยุทธ์	6.2 ยกระดับการจัดการความรู้และนวัตกรรม														
6.ตัวชี้วัดของแผนงาน	KPI : มูลค่าเพิ่มที่เกิดจากการจัดการความรู้และนวัตกรรม 10 ล้านบาท KRI : ระดับความสำเร็จของแผนงานร้อยละ 100														
7.หน่วยงานรับผิดชอบ	กบอ.														
8.หน่วยงานสนับสนุน	สสล./สคพ./ฝวศ./ฝบง./ฝทน./สคส./กปภ.เขต 1-10														
9.กิจกรรมของโครงการ	10.ผังควบคุมกิจกรรมภายใต้โครงการ Gantt chart														
	2567			2568											
	ก.ค.	ส.ค.	ก.ย.	ต.ค.	พ.ย.	ธ.ค.	ม.ค.	ก.พ.	มี.ค.	เม.ย.	พ.ค.	มิ.ย.	ก.ค.	ส.ค.	ก.ย.
1. ทบทวนแนวทางการดำเนินการสร้าง/รวบรวม จัดเก็บ กำหนดผู้รับผิดชอบในการจัดเก็บ รูปแบบการจัดเก็บองค์ความรู้ ในรูปแบบต่างๆ และเทคโนโลยีสารสนเทศ ที่รองรับการเก็บที่เพียงพอ ปลอดภัย															
2. ดำเนินการสร้าง/รวบรวมและจัดเก็บตามแผน															
3. รายงานผลการสร้าง/รวบรวมองค์ความรู้ต่อคณะผู้บริหาร และสื่อสารให้ผู้เกี่ยวข้องนำความรู้ไปใช้ให้เกิดประโยชน์ต่อผลการดำเนินการที่ดีขององค์กร															
4. ประเมินผลการดำเนินการเพื่อปรับปรุงแนวทางการดำเนินการสร้าง/รวบรวม จัดเก็บองค์ความรู้															
5. ดำเนินการแล้วเสร็จ															
11.ตัวชี้วัดระดับแผนงานและโครงการ	- ระดับความสำเร็จของแผนงาน ร้อยละ 100														
12.ผลผลิต (output) ของโครงการ	- จำนวน Explicit Knowledge จากแผนที่ความรู้ สร้าง/รวบรวมและจัดเก็บตามแผน														
13.ผลลัพธ์ (outcome) ของโครงการ	Explicit Knowledge ที่ถูกนำไปใช้ ได้แก่ 1) ใช้เพื่อแลกเปลี่ยนเรียนรู้ภายในหน่วยงานหรือข้ามหน่วยงาน 2) ใช้เพื่อแลกเปลี่ยนสารสนเทศ/ความรู้จากหน่วยงานภายนอก (ผู้มีส่วนได้ส่วนเสีย) ที่สำคัญผ่านช่องทางที่มีประสิทธิผล 3) ใช้เพื่อการพัฒนาและการปรับปรุงการปฏิบัติงานประจำวัน (Daily Operation) ทั้งกระบวนการหลัก และกระบวนการสนับสนุนอย่างมีประสิทธิภาพและต่อเนื่อง 4) ใช้เพื่อสร้างนวัตกรรมองค์กร														



14.งบประมาณรวมโครงการ (ล้านบาท ทศนิยม 4 ตำแหน่ง)	งบลงทุน	งบทำการ	รวม
	-	1.0000	1.0000



1.แผนงาน	โครงการจัดทำระบบฐานข้อมูลความต้องการจากลูกค้าและผู้มีส่วนได้ส่วนเสีย เชื่อมโยงข้อมูลจาก Big data ที่เกี่ยวข้องกับกลุ่มลูกค้าทั้งในปัจจุบันและอนาคต (Existing and Potential customers/consumers) เพื่อพัฒนานวัตกรรม														
2.วัตถุประสงค์	การจัดการความรู้และนวัตกรรม เป็นส่วนหนึ่งของความสามารถพิเศษในอนาคตที่ กปภ. ต้องมี เพื่อให้สามารถบรรลุวิสัยทัศน์ที่ตั้งไว้ได้ คือ การคิดค้นนวัตกรรมใหม่เพื่อใช้ในกระบวนการผลิต-จ่าย ลดน้ำสูญเสีย ลดต้นทุนและสร้างมูลค่าเพิ่ม รวมถึงการให้บริการลูกค้าด้วยเทคโนโลยีดิจิทัลที่สามารถตอบสนองความคาดหวังของลูกค้าที่เปลี่ยนแปลงไป จึงเป็นสาเหตุให้การคิดค้นนวัตกรรมเป็นสิ่งจำเป็นต่อหน่วยงาน โดยแผนงานนี้มุ่งเน้นการต่อยอดและขยายผลในส่วนองงานวิจัยที่ถูกนำไปใช้ประโยชน์เชิงพาณิชย์และเชิงสังคม														
3.สนับสนุนวัตถุประสงค์เชิงยุทธศาสตร์	SO2 สร้างความมั่นคงและยั่งยืนให้กับองค์กร โดยใช้ทรัพยากรอย่างมีประสิทธิภาพ รวมทั้งคำนึงถึงสังคมและสิ่งแวดล้อม เป้าหมาย(KGIs) พัฒนาระบบบริหารจัดการให้มีประสิทธิภาพและประสิทธิผลตอบสนองต่อการเปลี่ยนแปลง โดยคำนึงถึงสิ่งแวดล้อม และการสร้างรายได้จากธุรกิจใหม่/ธุรกิจเกี่ยวเนื่องเพื่อให้เกิดความยั่งยืน														
4.สนับสนุนยุทธศาสตร์	S6 สร้างคุณค่าด้วยเทคโนโลยีดิจิทัล และนวัตกรรม														
5.สนับสนุนกลยุทธ์	6.2 ยุทธศาสตร์การจัดการความรู้และนวัตกรรม														
6.ตัวชี้วัดของแผนงาน	KPI : มูลค่าเพิ่มที่เกิดจากการจัดการความรู้และนวัตกรรม 10 ล้านบาท KRI : ระดับความสำเร็จของแผนงานร้อยละ 100														
7.หน่วยงานรับผิดชอบ	กวาง.														
8.หน่วยงานสนับสนุน	สสส./สทพ./ฝวศ./ฝบง./ฝทท./สคส./กปภ.เขต 1-10														
9.กิจกรรมของโครงการ	10.ผังควบคุมกิจกรรมภายใต้โครงการ Gantt chart														
	2567			2568											
	ก.ค.	ส.ค.	ก.ย.	ต.ค.	พ.ย.	ธ.ค.	ม.ค.	ก.พ.	มี.ค.	เม.ย.	พ.ค.	มิ.ย.	ก.ค.	ส.ค.	ก.ย.
1. การรวบรวมข้อมูลที่เป็น Big data ที่เกี่ยวข้องกับกลุ่มลูกค้าทั้งในปัจจุบันและอนาคต (Existing and Potential customers/consumers)															
2. ศึกษาพฤติกรรม การสัมภาษณ์กลุ่มลูกค้าทั้งในปัจจุบันและอนาคต วิเคราะห์ข้อมูล (Data Analytic) เพื่อคาดการณ์ความ															
3. จัดทำ Customers/Consumers Persona Customer/Consumer Journey ของกลุ่มลูกค้าทั้งในปัจจุบันและอนาคตเพื่อหาความต้องการของลูกค้าที่ยังไม่ถูกเติมเต็ม (Unmet Need)															
4. นำเสนอผู้ว่าการพิจารณาให้ความเห็นชอบ และแจ้งเวียนให้ผู้เกี่ยวข้อง เพื่อนำข้อมูลไปใช้ประโยชน์ในการพัฒนานวัตกรรม															
5. ประเมินและปรับปรุงกระบวนการรวบรวมข้อมูลและสารสนเทศเพื่อการพัฒนาวัตกรรมการมุ่งเน้นลูกค้าและตลาด เพื่อเพิ่มประสิทธิภาพของการดำเนินการให้มีผลสำเร็จที่ดีกว่าเป้าหมายและดีขึ้น															
6. ดำเนินการแล้วเสร็จ															
11.ตัวชี้วัดระดับแผนงานและโครงการ	- ระดับความสำเร็จของแผนงาน ร้อยละ 100														



12.ผลผลิต (output) ของโครงการ	- ฐานข้อมูลความต้องการจากลูกค้าและผู้มีส่วนได้ส่วนเสีย *** ลูกค้าและผู้มีส่วนได้ส่วนเสีย พร้อมระบบการวิเคราะห์ สังเคราะห์สารสนเทศ เพื่อเป็นปัจจัยนำเข้าไปในการพัฒนานวัตกรรม ที่ตอบโจทย์ แก้ไขปัญหาให้กับลูกค้าและผู้มีส่วนได้ส่วนเสีย		
13.ผลลัพธ์(outcome) ของโครงการ	- “นวัตกรรม” ที่ตอบสนองลูกค้าและตลาด		
14.งบประมาณรวมโครงการ (ล้านบาท ทศนิยม 4 ตำแหน่ง)	งบลงทุน	งบทำการ	รวม
	-	4.0000	4.0000



1.แผนงาน	โครงการพัฒนาความรู้ ความสามารถและศักยภาพการใช้ความคิดสร้างสรรค์ และจัดการนวัตกรรมองค์กรประจำปีแก่ผู้ที่เกี่ยวข้องตามสมรรถนะบังคับด้านความคิดสร้างสรรค์และนวัตกรรม														
2.วัตถุประสงค์	การจัดการความรู้และนวัตกรรม เป็นส่วนหนึ่งของความสามารถพิเศษในอนาคตที่ กปร. ต้องมี เพื่อให้สามารถบรรลุวิสัยทัศน์ที่ตั้งไว้ได้ คือ การคิดค้นนวัตกรรมใหม่เพื่อใช้ในกระบวนการผลิต-จ่าย ลดน้ำสูญเสีย ลดต้นทุนและสร้างมูลค่าเพิ่ม รวมถึงการให้บริการลูกค้าด้วยเทคโนโลยีดิจิทัลที่สามารถตอบสนองความคาดหวังของลูกค้าที่เปลี่ยนแปลงไป จึงเป็นสาเหตุให้การคิดค้นนวัตกรรมเป็นสิ่งจำเป็นต่อหน่วยงาน โดยแผนงานนี้มุ่งเน้นการต่อยอดและขยายผลในส่วนองงานวิจัยที่ถูกนำไปใช้ประโยชน์เชิงพาณิชย์และเชิงสังคม														
3.สนับสนุนวัตถุประสงค์เชิงยุทธศาสตร์	SO2 สร้างความมั่นคงและยั่งยืนให้กับองค์กร โดยใช้ทรัพยากรอย่างมีประสิทธิภาพ รวมทั้งคำนึงถึงสังคมและสิ่งแวดล้อม เป้าหมาย(KGIs) พัฒนาระบบบริหารจัดการให้มีประสิทธิภาพและประสิทธิผลตอบสนองต่อการเปลี่ยนแปลง โดยคำนึงถึงสิ่งแวดล้อม และการสร้างรายได้จากธุรกิจใหม่/ธุรกิจเกี่ยวเนื่องเพื่อให้เกิดความยั่งยืน														
4.สนับสนุนยุทธศาสตร์	S6 สร้างคุณค่าด้วยเทคโนโลยีดิจิทัล และนวัตกรรม														
5.สนับสนุนกลยุทธ์	6.2 ยกระดับการจัดการความรู้และนวัตกรรม														
6.ตัวชี้วัดของแผนงาน	KPI : มูลค่าเพิ่มที่เกิดจากการจัดการความรู้และนวัตกรรม 10 ล้านบาท KRI : ระดับความสำเร็จของแผนงานร้อยละ 100														
7.หน่วยงานรับผิดชอบ	กพว.														
8.หน่วยงานสนับสนุน	สสส./สคพ./ฝวศ./ฝบง./ฝทท./สคส./กปร.เขต 1-10														
9.กิจกรรมของโครงการ	10.ผังควบคุมกิจกรรมภายใต้โครงการ Gantt chart														
	2567			2568											
	ก.ค.	ส.ค.	ก.ย.	ต.ค.	พ.ย.	ธ.ค.	ม.ค.	ก.พ.	มี.ค.	เม.ย.	พ.ค.	มิ.ย.	ก.ค.	ส.ค.	ก.ย.
1. จัดทำแผนการพัฒนาความรู้ความสามารถ และศักยภาพการใช้ความคิดสร้างสรรค์และจัดการนวัตกรรมองค์กร ตามสมรรถนะบังคับด้านความคิดสร้างสรรค์และนวัตกรรม ให้กับพนักงานขององค์กร															
2. ดำเนินการตามพัฒนาความรู้ความสามารถ และศักยภาพการใช้ความคิดสร้างสรรค์และจัดการนวัตกรรมองค์กรให้กับพนักงานขององค์กร															
3. ประเมินผลการพัฒนาความรู้ความสามารถ และศักยภาพการใช้ความคิดสร้างสรรค์และจัดการนวัตกรรมขององค์กร															
4. สรุปผลรายงานผลการประเมินการพัฒนานักจัดการความรู้สื่อสารให้ผู้บริหารและผู้เกี่ยวข้องรับทราบ เพื่อร่วมกันให้ข้อเสนอแนะในการพัฒนา															
5. ประเมินผลหลักสูตร เพื่อนำไปปรับปรุงและพัฒนาหลักสูตรต่อไป															
6. ดำเนินการแล้วเสร็จ															
11.ตัวชี้วัดระดับแผนงานและโครงการ	- ระดับความสำเร็จของแผนงาน ร้อยละ 100														



12.ผลผลิต (output) ของโครงการ	- แผนการพัฒนาความรู้ความสามารถและศักยภาพการใช้ความคิดสร้างสรรค์และจัดการนวัตกรรมองค์กร		
13.ผลลัพธ์ (outcome) ของโครงการ	- ร้อยละของจำนวนพนักงาน กปภ.ได้รับการพัฒนาตามแผนพัฒนาความรู้ความสามารถและศักยภาพการใช้ความคิดสร้างสรรค์และจัดการนวัตกรรมองค์กรประจำปีอย่างครบถ้วนและมีสมรรถนะตามที่กำหนดไว้		
14.งบประมาณรวมโครงการ (ล้านบาท ทศนิยม 4 ตำแหน่ง)	งบลงทุน	งบทำการ	รวม
	-	2.0000	2.0000



1.แผนงาน	โครงการพัฒนานวัตกรรมประจำองค์กร (Innovator)														
2.วัตถุประสงค์	เพื่อการคัดเลือกและพัฒนานวัตกรรมประจำองค์กร ให้มีความรู้และความสามารถเพียงพอในการดำเนินงานด้านการจัดการนวัตกรรมขององค์กร และยกระดับและพัฒนาศักยภาพการใช้ความคิดสร้างสรรค์และจัดการนวัตกรรมขององค์กร														
3.สนับสนุนวัตถุประสงค์เชิงยุทธศาสตร์	SO2 สร้างความมั่นคงและยั่งยืนให้กับองค์กร โดยใช้ทรัพยากรอย่างมีประสิทธิภาพ รวมทั้งคำนึงถึงสังคมและสิ่งแวดล้อม เป้าหมาย(KGIs)พัฒนาระบบบริหารจัดการให้มีประสิทธิภาพและประสิทธิผลตอบสนองต่อการเปลี่ยนแปลง โดยคำนึงถึงสิ่งแวดล้อม และการสร้างรายได้จากธุรกิจใหม่/ธุรกิจเกี่ยวเนื่องเพื่อให้เกิดความยั่งยืน														
4.สนับสนุนยุทธศาสตร์	S6 สร้างคุณค่าด้วยเทคโนโลยีดิจิทัล และนวัตกรรม														
5.สนับสนุนกลยุทธ์	6.2 ยกระดับการจัดการความรู้และนวัตกรรม														
6.ตัวชี้วัดของแผนงาน	KPI : มูลค่าเพิ่มที่เกิดจากการจัดการความรู้และนวัตกรรม 10 ล้านบาท KRI : ระดับความสำเร็จของแผนงานร้อยละ 100														
7.หน่วยงานรับผิดชอบ	กวพ.														
8.หน่วยงานสนับสนุน	สสส./สคพ./ฝวศ./ฝบง/ฝทน./สคส./กปก.เขต 1-10														
9.กิจกรรมของโครงการ	10.ผังควบคุมกิจกรรมภายใต้โครงการ Gantt chart														
	2567			2568											
	ก.ค.	ส.ค.	ก.ย.	ต.ค.	พ.ย.	ธ.ค.	ม.ค.	ก.พ.	มี.ค.	เม.ย.	พ.ค.	มิ.ย.	ก.ค.	ส.ค.	ก.ย.
1. คัดเลือกนวัตกรรมประจำภายในองค์กรของแต่ละหน่วยงาน/สายงาน เพื่อเข้าร่วมการพัฒนาและทำโครงการ															
2. ศึกษา รวบรวม วิเคราะห์ข้อมูลที่เกี่ยวข้องกับการจัดทำหลักสูตรพัฒนานวัตกรรม															
3. จัดทำหลักสูตรพัฒนานวัตกรรม															
4. นำหลักสูตรไปใช้ในการพัฒนานวัตกรรม ให้มีความรู้ในการสร้างนวัตกรรมให้กับองค์กร															
5. ประเมินผลการพัฒนานวัตกรรม															
6. สรุปผลรายงานผลการประเมินการพัฒนานวัตกรรม สื่อสารให้ผู้บริหารและผู้เกี่ยวข้องรับทราบ เพื่อร่วมกันให้ข้อเสนอแนะในการพัฒนา															
7. ประเมินผลกระบวนการจัดทำหลักสูตรเพื่อนำไปปรับปรุงและพัฒนาหลักสูตรต่อไป															
8. ดำเนินการแล้วเสร็จ															
11.ตัวชี้วัดระดับแผนงานและโครงการ	- ระดับความสำเร็จของแผนงาน ร้อยละ 100														
12.ผลผลิต (output) ของโครงการ	- ร้อยละการพัฒนานวัตกรรมได้ตามที่กำหนด														
13.ผลลัพธ์ (outcome) ของโครงการ	- ร้อยละความสำเร็จของการพัฒนานวัตกรรมได้ตามสมรรถนะบ่งชี้ (Functional Competency) ด้านการจัดการนวัตกรรม *** ปิด Competency Gap ได้														
14.งบประมาณรวมโครงการ (ล้านบาท ทศนิยม 4 ตำแหน่ง)	งบลงทุน			งบทำการ					รวม						
	-			2.0000					2.0000						



1.แผนงาน	โครงการพัฒนานวัตกรรมสู่ผลิตภัณฑ์และบริการใหม่ในเชิงพาณิชย์และสังคม และพัฒนานวัตกรรมต้นแบบ (Innovation Prototype) และแผนงานพัฒนานวัตกรรมต้นแบบสู่นวัตกรรมประจำปี															
2.วัตถุประสงค์	เพื่อพัฒนานวัตกรรมสู่ผลิตภัณฑ์และบริการใหม่ในเชิงพาณิชย์และสังคม															
3.สนับสนุนวัตถุประสงค์เชิงยุทธศาสตร์	SO2 สร้างความมั่นคงและยั่งยืนให้กับองค์กร โดยใช้ทรัพยากรอย่างมีประสิทธิภาพ รวมทั้งคำนึงถึงสังคมและสิ่งแวดล้อม เป้าหมาย(KGIs) พัฒนาระบบบริหารจัดการให้มีประสิทธิภาพและประสิทธิผลตอบสนองต่อการเปลี่ยนแปลง โดยคำนึงถึงสิ่งแวดล้อม และการสร้างรายได้จากธุรกิจใหม่/ธุรกิจเกี่ยวเนื่องเพื่อให้เกิดความยั่งยืน															
4.สนับสนุนยุทธศาสตร์	S6 สร้างคุณค่าด้วยเทคโนโลยีดิจิทัล และนวัตกรรม															
5.สนับสนุนกลยุทธ์	6.2 ยกระดับการจัดการความรู้และนวัตกรรม															
6.ตัวชี้วัดของแผนงาน	KPI : มูลค่าเพิ่มที่เกิดจากการจัดการความรู้และนวัตกรรม 10 ล้านบาท KRI : ระดับความสำเร็จของแผนงานร้อยละ 100															
7.หน่วยงานรับผิดชอบ	กวพ.															
8.หน่วยงานสนับสนุน	สสส./สทพ./ฟวศ./ฝบง./ฝทน./สคส./กปก.เขต 1-10															
9.กิจกรรมของโครงการ	10.ผังควบคุมกิจกรรมภายใต้โครงการ Gantt chart															
	2567			2568												
	ก.ค.	ส.ค.	ก.ย.	ต.ค.	พ.ย.	ธ.ค.	ม.ค.	ก.พ.	มี.ค.	เม.ย.	พ.ค.	มิ.ย.	ก.ค.	ส.ค.	ก.ย.	
1. จัดทำแผนพัฒนานวัตกรรมสู่ผลิตภัณฑ์และบริการใหม่ในเชิงพาณิชย์																
2. ดำเนินการพัฒนานวัตกรรมเพื่อสร้างผลิตภัณฑ์ใหม่																
3. สร้างแนวทางช่องทางการประสานการดำเนินงานเครือข่ายนักคิดและสร้างสรรค์																
4. จัดกิจกรรม Coaching เครือข่ายนักคิดและสร้างสรรค์นวัตกรรมและงานวิจัยขององค์กรในการค้นหาและออกแบบโครงสร้างนวัตกรรม																
5. ดำเนินการพัฒนานวัตกรรมเพื่อให้เกิดบริการใหม่																
6. ดำเนินการพัฒนาระบบการนำนวัตกรรมสู่เชิงพาณิชย์																
7. ติดตามผลการดำเนินงาน																
8. สรุปผลการดำเนินงาน																
9. ดำเนินการแล้วเสร็จ																
11.ตัวชี้วัดระดับแผนงานและโครงการ	- ระดับความสำเร็จของแผนงาน ร้อยละ 100															
12.ผลผลิต (output) ของโครงการ	- จำนวนผลงานความคิดสร้างสรรค์ที่ได้การพัฒนาและขยายผลจนเป็นนวัตกรรมต้นแบบที่ผ่านการทดสอบความเป็นไปได้อย่างครบถ้วน ไม่น้อยกว่า 2 ผลงาน															
13.ผลลัพธ์(outcome) ของโครงการ	- มีนวัตกรรมระดับองค์กรที่ถูกนำไปเชิงพาณิชย์และเชิงสังคม โดยผ่านการเห็นชอบจากคณะกรรมการเพื่อพัฒนาเป็นนวัตกรรม (Stage 3-5)															
14.งบประมาณรวมโครงการ (ล้านบาท ทศนิยม 4 ตำแหน่ง)	งบลงทุน			งบทำการ						รวม						
	-			5.0000						5.0000						



1.แผนงาน	โครงการส่งเสริมความคิดสร้างสรรค์สู่การสร้างนวัตกรรม														
2.วัตถุประสงค์	<p>1. เพื่อส่งเสริมความคิดสร้างสรรค์สู่นวัตกรรมที่เกิดเป็นการบริหารจัดการองค์กรที่ตอบสนองประเด็นสำคัญขององค์กร (pain point) และมีรางวัลด้าน IM อย่างต่อเนื่อง</p> <p>2. เพื่อใช้สารสนเทศและความรู้ไปสู่การปรับปรุงกระบวนการทำงานและผลิตภัณฑ์และบริการปรับปรุงกระบวนการทำงานที่สำคัญ การตลาดและรูปแบบธุรกิจใหม่ เพื่อสร้างมูลค่าเพิ่มให้กับองค์กรอย่างต่อเนื่อง</p> <p>3. เพื่อให้ กปภ. มีฐานข้อมูลความรู้ นวัตกรรมที่มีคุณค่า และมีผลสำเร็จตามตัวชี้วัดทุกด้านดีกว่าเป้าหมายประจำปีที่กำหนดต่อเนื่อง 4 ปีติดต่อกัน</p>														
3.สนับสนุนวัตถุประสงค์เชิงยุทธศาสตร์	SO2 สร้างความมั่นคงและยั่งยืนให้กับองค์กร โดยใช้ทรัพยากรอย่างมีประสิทธิภาพ รวมทั้งคำนึงถึงสังคมและสิ่งแวดล้อม เป้าหมาย(KGIs) พัฒนาระบบบริหารจัดการให้มีประสิทธิภาพและประสิทธิผลตอบสนองต่อการเปลี่ยนแปลง โดยคำนึงถึงสิ่งแวดล้อม และการสร้างรายได้จากธุรกิจใหม่/ธุรกิจเกี่ยวเนื่องเพื่อให้เกิดความยั่งยืน														
4.สนับสนุนยุทธศาสตร์	S6 สร้างคุณค่าด้วยเทคโนโลยีดิจิทัล และนวัตกรรม														
5.สนับสนุนกลยุทธ์	6.2 ยกระดับการจัดการความรู้และนวัตกรรม														
6.ตัวชี้วัดของแผนงาน	KPI : มูลค่าเพิ่มที่เกิดจากการจัดการความรู้และนวัตกรรม 10 ล้านบาท KRI : ระดับความสำเร็จของแผนงานร้อยละ 100														
7.หน่วยงานรับผิดชอบ	กวพ.														
8.หน่วยงานสนับสนุน	สสส./สทพ./ฝวศ./ฝบง./ฝทน./สคส./กปภ.เขต 1-10														
9.กิจกรรมของโครงการ	10.ผังควบคุมกิจกรรมภายใต้โครงการ Gantt chart														
	2567			2568											
	ก.ค.	ส.ค.	ก.ย.	ต.ค.	พ.ย.	ธ.ค.	ม.ค.	ก.พ.	มี.ค.	เม.ย.	พ.ค.	มิ.ย.	ก.ค.	ส.ค.	ก.ย.
1. จัดทำแผนการจัดการความคิดสร้างสรรค์เพื่อพัฒนาและสร้างสรรค์นวัตกรรม															
2. ดำเนินการกระบวนการจัดการความคิดสร้างสรรค์ - ประเมินและคัดเลือกองค์ความรู้ - จัดกิจกรรม Coaching - การนำเสนอผลงาน - สร้างเครือข่ายนักคิด - แก้ไขปรับปรุงระเบียบ - สนับสนุนการจดทรัพย์สินทางปัญญา															
3. ดำเนินการส่งเสริมสนับสนุนการสร้างนวัตกรรมทั้งภายใน/ภายนอกองค์กร															
4. ดำเนินการส่งเสริมสนับสนุนการวิจัยทั้งภายใน/ภายนอกองค์กร															
5. ดำเนินการส่งเสริมสนับสนุนการปรับปรุงกระบวนการทำงานเพื่อมุ่งสู่การสร้างนวัตกรรม															
6. ติดตามผลการดำเนินงาน															
7. สรุปผลการดำเนินงาน															
8. ดำเนินการแล้วเสร็จ															
11.ตัวชี้วัดระดับแผนงานและโครงการ	- ระดับความสำเร็จของแผนงาน ร้อยละ 100														
12.ผลผลิต (output) ของโครงการ	- จำนวนผลงานที่เสนอขอรางวัลด้านการจัดการนวัตกรรม ไม่น้อยกว่า 10 ผลงาน - มีโครงการการปรับปรุงกระบวนการโดยใช้ความรู้และสารสนเทศ ทั้งกระบวนการ														



	หลักและกระบวนการสนับสนุน จำนวน 1 โครงการ (SE-AM-IM ข้อ 4) (SE-AM-KM ข้อ 5.1 และข้อ 6 ระดับ 3) - มีความร่วมมือกับหน่วยงานเพื่อพัฒนาหรือยกระดับนวัตกรรมของ กปภ. ไม่น้อยกว่า 1 หน่วยงาน		
13.ผลลัพธ์ (outcome) ของโครงการ	- มีนวัตกรรมที่เกิดเป็นการบริหารจัดการองค์กรที่ตอบประเด็นสำคัญขององค์กร (pain point) และมีรางวัลด้าน IM อย่างต่อเนื่อง - ประสิทธิภาพของกระบวนการงาน (Better / Cheaper / Faster / Easier) - นวัตกรรมของ กปภ. ได้รับการรับรองจากหน่วยงานระดับประเทศ/นานาชาติ		
14.งบประมาณรวมโครงการ (ล้านบาท ทศนิยม 4 ตำแหน่ง)	งบลงทุน	งบทำการ	รวม
	-	4.0000	4.0000



วัตถุประสงค์เชิงยุทธศาสตร์ SO3 สร้างความพร้อมของบุคลากรใน การขับเคลื่อนองค์กร

เป้าหมาย (KGIs)

“ยกระดับขีดความสามารถของบุคลากร ให้รองรับต่อการเปลี่ยนแปลงเพื่อสนับสนุนการขับเคลื่อน
องค์กร”

บุคลากรเป็นทรัพยากรที่สำคัญในการขับเคลื่อนองค์กรไปสู่การบรรลุวิสัยทัศน์ ดังนั้น กปภ.จึงให้ความสำคัญในการบริหารจัดการและพัฒนาบุคลากรให้ทันต่อการเปลี่ยนแปลงของสภาพแวดล้อมภายนอก มีความรู้ความสามารถโดยเฉพาะทางด้านเทคโนโลยี เพื่อพัฒนากระบวนการทำงาน สร้างผลิตภาพของบุคลากรให้เพิ่มขึ้น นอกจากนี้ยังให้ความสำคัญกับการสร้างวัฒนธรรมองค์กรและสภาพแวดล้อมในการทำงานที่ดี ก่อให้เกิดความผูกพัน และความพึงพอใจให้บุคลากรเพื่อรักษาบุคลากรที่มีความรู้ความสามารถให้พร้อมต่อการขับเคลื่อนองค์กร

<p>S7 บริหารและพัฒนา บุคลากร</p>	<p>เนื่องจากบุคลากรเป็นทรัพยากรที่สำคัญ กปภ. จึงต้องพัฒนาและบริหารทุนมนุษย์ซึ่งเป็นสินทรัพย์ที่มีคุณค่าสูงสุดขององค์กร ผ่านการบริหารจัดการทรัพยากรมนุษย์ เช่น การถ่ายทอดและแลกเปลี่ยนองค์ความรู้ระหว่างบุคลากรภายในองค์กร การเสริมสร้างความพึงพอใจและความผูกพันต่อองค์กร การสร้างบรรยากาศการทำงานที่มีการแลกเปลี่ยนความรู้ เหมาะกับการสร้างสรรค์นวัตกรรมและนำไปใช้ประโยชน์ภายในองค์กร รวมถึงการให้ความสำคัญในการนำเทคโนโลยีดิจิทัลเข้ามาประยุกต์ใช้อย่างต่อเนื่องและทั่วถึง ควบคู่กันกับการพัฒนาระบบCompetencyซึ่งเป็นเครื่องมือที่สำคัญ ในการเชื่อมโยงวิสัยทัศน์ พันธกิจ ยุทธศาสตร์ และกลยุทธ์ขององค์กรเข้าด้วยกันกับการทำงานด้านHRโดยมีการทบทวนสมรรถนะประจำปี ให้สอดคล้องกับยุทธศาสตร์ขององค์กร รวมถึงการประเมินสมรรถนะของบุคลากร (CompetencyGapAnalysis)นำไปสู่การพัฒนาและคัดเลือกบุคลากรที่เหมาะสม</p>
---------------------------------------------	------------------------------------------------------------------------------------------------------------------------------------------------------------------------------------------------------------------------------------------------------------------------------------------------------------------------------------------------------------------------------------------------------------------------------------------------------------------------------------------------------------------------------------------------------------------------------------------------------------------------------------------------------------------------------------------------------------------------------------------------------------------------------------------------------------



ยุทธศาสตร์ S7 บริหารและพัฒนาบุคลากร

กลยุทธ์ 7.1 เพิ่มประสิทธิภาพในการบริหารบุคลากร

แผนงาน 7.1.1 ลดต้นทุนด้านบุคคล ผ่านอัตรากำลังและคุณภาพที่เหมาะสม และผลิตภาพ (Productivity) ที่เพิ่มขึ้น

1.แผนงาน	โครงการ Change Management เปลี่ยนผ่านโครงสร้างองค์กรและระบบงานรองรับกระบวนการให้บริการลูกค้าด้วยระบบดิจิทัล														
2.วัตถุประสงค์	1. เพื่อให้เกิดการถ่ายทอด เผยแพร่ สื่อสาร พัฒนาการเรียนรู้และสร้างความรู้ความเข้าใจแก่พนักงานให้สามารถปรับตัวเข้ากับโครงสร้างองค์กรและการเปลี่ยนแปลงสู่ Corporate Culture Digital Change 2. เพื่อสร้างความเข้าใจและความตระหนักและนำไปสู่การปรับปรุงกระบวนการในหน่วยงานโดยใช้ดิจิทัลในการดำเนินงานมากขึ้น														
3.สนับสนุนวัตถุประสงค์เชิงยุทธศาสตร์	SO3 สร้างความพร้อมของบุคลากรในการขับเคลื่อนองค์กร เป้าหมาย(KGIs) ยกระดับขีดความสามารถของบุคลากร ให้รองรับต่อการเปลี่ยนแปลงเพื่อสนับสนุนการขับเคลื่อนองค์กร														
4.สนับสนุนยุทธศาสตร์	S7 บริหารและพัฒนาบุคลากร														
5.สนับสนุนกลยุทธ์	7.1 เพิ่มประสิทธิภาพในการบริหารบุคลากร														
6.ตัวชี้วัดของแผนงาน	KPI : ผลิตภาพของบุคลากร (Human Productivity) 3.55 ล้านบาท/คน KRI : ระดับความสำเร็จของแผนงานตามแผนปฏิบัติการทรัพยากรบุคคลประจำปี ร้อยละ 100														
7.หน่วยงานรับผิดชอบ	ฝกพ. (กพอ.)														
8.หน่วยงานสนับสนุน	ทุกหน่วยงาน														
9.กิจกรรมของโครงการ	10.ผังควบคุมกิจกรรมภายใต้โครงการ Gantt chart														
	2567			2568											
	ก.ค.	ส.ค.	ก.ย.	ต.ค.	พ.ย.	ธ.ค.	ม.ค.	ก.พ.	มี.ค.	เม.ย.	พ.ค.	มิ.ย.	ก.ค.	ส.ค.	ก.ย.
1. วิเคราะห์ข้อมูลโครงสร้างองค์กรใหม่และระบบงานที่รองรับการเปลี่ยนแปลงด้านกระบวนการให้บริการลูกค้าด้วยระบบดิจิทัล															
2. สื่อสารและสร้างความเข้าใจให้ผู้บริหารในฐานะผู้นำการเปลี่ยนแปลง (Change Agent)															
3. สร้างความเข้าใจและการยอมรับในการปรับปรุงโครงสร้างและระบบงานรองรับกระบวนการให้บริการลูกค้าด้วยระบบดิจิทัลของกปภ. ให้แก่พนักงานอย่างทั่วถึงผ่านสื่อประชาสัมพันธ์เพื่อให้บุคลากรสามารถปรับตัวในการทำงานให้เข้ากับโครงสร้างองค์กรใหม่															
4. ปรับปรุงระบบงาน กระบวนการทำงานการใช้ดิจิทัลและการสร้างความชัดเจนในหน้าที่รับผิดชอบ พร้อมรูปแบบการวัดผล (Measurements) โดยเน้นปรับปรุงโครงสร้าง/ระบบงานรองรับกระบวนการให้บริการลูกค้าด้วยระบบดิจิทัล															
5. ติดตามและประเมินผลการดำเนินโครงการ															
6. ดำเนินการแล้วเสร็จ															



11.ตัวชี้วัดระดับแผนงานและโครงการ	- ร้อยละความสำเร็จของการดำเนินงานตามแผน Change Management (ร้อยละ 100)		
12.ผลผลิต (output) ของโครงการ	- ความสำเร็จของการดำเนินงานตามแผน Change Management (ร้อยละ 100) - จำนวนกระบวนการที่บูรณาการร่วมกัน (Scrum Team) = 2 กระบวนการ - ร้อยละความสำเร็จของการปรับโครงสร้างองค์กร = ร้อยละ 100		
13.ผลลัพธ์ (outcome) ของโครงการ	- องค์กรเกิดการเปลี่ยนแปลงโครงสร้างองค์กรที่สอดคล้องกับการเปลี่ยนแปลงด้านดิจิทัล รวมถึงอัตราค่าจ้างที่เหมาะสม - พนักงานมีความเข้าใจและความร่วมมือในการปรับตัวให้เข้ากับการเปลี่ยนแปลงขององค์กร - จำนวนกระบวนการที่เป็น Digital เพื่อยกมาตรฐานการทำงาน >2 กระบวนการ/ฝ่าย		
14.งบประมาณรวมโครงการ (ล้านบาท ทศนิยม 4 ตำแหน่ง)	งบลงทุน	งบทำการ	รวม
	-	1.0000	1.0000



1.แผนงาน	แผนงานการนำร่องการนำรูปแบบการจ้างใหม่ๆ มาปรับใช้ในองค์กร														
2.วัตถุประสงค์	1. เพื่อนำรูปแบบการจ้างงานใหม่ๆ มาใช้ เพื่อควบคุมค่าใช้จ่ายและเพิ่มความยืดหยุ่นในการดำเนินงาน 2. เพื่อเพิ่มประสิทธิภาพในการบริหารจัดการอัตราค่าจ้าง														
3.สนับสนุนวัตถุประสงค์เชิงยุทธศาสตร์	SO3 สร้างความพร้อมของบุคลากรในการขับเคลื่อนองค์กร เป้าหมาย(KGIs) ยกระดับขีดความสามารถของบุคลากร ให้รองรับต่อการเปลี่ยนแปลงเพื่อสนับสนุนการขับเคลื่อนองค์กร														
4.สนับสนุนยุทธศาสตร์	S7 บริหารและพัฒนาบุคลากร														
5.สนับสนุนกลยุทธ์	7.1 เพิ่มประสิทธิภาพในการบริหารบุคลากร														
6.ตัวชี้วัดของแผนงาน	KPI : 1. ผลผลิตของบุคลากร (Human Productivity) 3.55 ล้านบาท/คน 2. ค่าใช้จ่ายในการดำเนินงานต่อหน่วยน้ำจิ้ม 11.60 บาท/ลบ.ม. KRI : ระดับความสำเร็จของแผนงาน (ร้อยละ 100)														
7.หน่วยงานรับผิดชอบ	ฝกพ. (กพท.)														
8.หน่วยงานสนับสนุน	ทุกหน่วยงาน														
9.กิจกรรมของโครงการ	10.ผังควบคุมกิจกรรมภายใต้โครงการ Gantt chart														
	2567			2568											
	ก.ค.	ส.ค.	ก.ย.	ต.ค.	พ.ย.	ธ.ค.	ม.ค.	ก.พ.	มี.ค.	เม.ย.	พ.ค.	มิ.ย.	ก.ค.	ส.ค.	ก.ย.
1. จัดทำหลักเกณฑ์และแนวทางปฏิบัติในการนำรูปแบบการจ้างงานแบบใหม่มาปรับใช้ในองค์กร															
2. นำเสนอ ผวก. ให้ความเห็นชอบหลักเกณฑ์และแนวทางปฏิบัติ															
3. สื่อสารให้ความรู้ความเข้าใจเกี่ยวกับแผนการนำรูปแบบการจ้างใหม่ๆ มาปรับใช้ในองค์กร															
4. รวบรวมและจัดทำข้อมูล วิเคราะห์ความต้องการของหน่วยงานเพื่อนำร่องทดลองนำรูปแบบการจ้างงานใหม่ๆ มาใช้กับหน่วยงานเป้าหมาย															
5. นำร่องทดลองนำรูปแบบการจ้างงานใหม่ๆ มาใช้กับหน่วยงานเป้าหมาย															
6. ติดตามประเมินผลความสำเร็จของการนำร่องการนำรูปแบบการจ้างใหม่ๆ มาใช้ในองค์กร															
7. ดำเนินการแล้วเสร็จ															
11.ตัวชี้วัดระดับแผนงานและโครงการ	- ร้อยละความสำเร็จในการดำเนินการตามโครงการ (ร้อยละ 100)														
12.ผลผลิต (output) ของโครงการ	- มีรูปแบบใหม่ ๆ ในการจ้างงาน = 1 รูปแบบ														
13.ผลลัพธ์(outcome) ของโครงการ	- Productivity Ratio \geq 3.55 ล้านบาท														
14.งบประมาณรวมโครงการ (ล้านบาท ทศนิยม 4 ตำแหน่ง)	งบลงทุน			งบทำการ					รวม						
	-			1.0000					1.0000						



ยุทธศาสตร์ S7 บริหารและพัฒนาบุคลากร

กลยุทธ์ 7.2 ยกระดับสมรรถนะบุคลากร

แผนงาน 7.2.1 ยกระดับศักยภาพผู้นำเพื่อสร้างความเป็นเลิศและยั่งยืน ในการบริหารจัดการน้ำประปา

1.แผนงาน	แผนงานการปรับปรุงระบบการประเมินผลการปฏิบัติงาน (PMS) ประจำปี 2568 เพื่อให้สะท้อนยุทธศาสตร์องค์กร และ feedback จากพนักงาน														
2.วัตถุประสงค์	1. เพื่อให้เกิดการพัฒนาและเชื่อมโยงระหว่างระบบแรงจูงใจให้สอดคล้องกับการประเมินผลการดำเนินงาน รวมถึงการเชื่อมโยง Competency ให้สามารถวัดผลการปฏิบัติงานได้จริง 2. เพื่อให้แนวทางการประเมินผลการปฏิบัติงานประจำปีให้สะท้อนยุทธศาสตร์องค์กร และ feedback จากพนักงาน														
3.สนับสนุนวัตถุประสงค์เชิงยุทธศาสตร์	SO3 สร้างความพร้อมของบุคลากรในการขับเคลื่อนองค์กร เป้าหมาย(KGIs) ยกระดับขีดความสามารถของบุคลากร ให้รองรับต่อการเปลี่ยนแปลง เพื่อสนับสนุนการขับเคลื่อนองค์กร														
4.สนับสนุนยุทธศาสตร์	S7 บริหารและพัฒนาบุคลากร														
5.สนับสนุนกลยุทธ์	7.2 ยกระดับสมรรถนะบุคลากร														
6.ตัวชี้วัดของแผนงาน	KPI : 1. ร้อยละของพนักงานที่ผ่านเกณฑ์การประเมินผลสมรรถนะความสามารถโดยรวม มากกว่าหรือเท่ากับ 98 คะแนน 2. ร้อยละของพนักงานที่ผ่านเกณฑ์การประเมินผลสมรรถนะความสามารถด้านเทคโนโลยีดิจิทัลมากกว่าหรือเท่ากับ 98 คะแนน KRI : 1. ระดับความสำเร็จของการพัฒนาบุคลากรตามแผนการพัฒนาบุคลากรประจำปีร้อยละ 100 2. ระดับความสำเร็จของการพัฒนาบุคลากรด้านเทคโนโลยีดิจิทัลแผนการพัฒนาบุคลากรประจำปี ร้อยละ 100														
7.หน่วยงานรับผิดชอบ	ฝกพ. (กบป.)														
8.หน่วยงานสนับสนุน	ทุกหน่วยงาน														
9.กิจกรรมของโครงการ	10.ผังควบคุมกิจกรรมภายใต้โครงการ Gantt chart														
	2567			2568											
	ก.ค.	ส.ค.	ก.ย.	ต.ค.	พ.ย.	ธ.ค.	ม.ค.	ก.พ.	มี.ค.	เม.ย.	พ.ค.	มิ.ย.	ก.ค.	ส.ค.	ก.ย.
1. นำแผนยุทธศาสตร์องค์กรและผลสำรวจมาวิเคราะห์เพื่อปรับปรุงระบบการประเมินผลการปฏิบัติงาน และการประเมินสมรรถนะ															
2. จัดสัมมนาร่วมกับผู้บริหาร/พนักงานเพื่อรับฟังความคิดเห็นเกี่ยวกับข้อเสนอประเมินผลการปฏิบัติงาน และประเมินสมรรถนะ															
3. สรุปผลการปรับปรุงการประเมินผลการปฏิบัติงาน และการประเมินสมรรถนะ และนำเสนอ ผวก. ให้ความเห็นชอบ															
4. สื่อสารการปรับปรุงระบบการประเมินผลการปฏิบัติงาน และการประเมินสมรรถนะ															
5. ดำเนินการแล้วเสร็จ															
11.ตัวชี้วัดระดับแผนงานและโครงการ	- ระดับความสำเร็จของการดำเนินตามแผนงาน (ร้อยละ 100)														
12.ผลผลิต (output) ของโครงการ	- ร้อยละความสำเร็จของการปรับปรุง PMS = ร้อยละ 100														
13.ผลลัพธ์(outcome) ของโครงการ	- ระดับความพึงพอใจต่อระบบ PMS ในการสำรวจประจำปี ≥ 3.90 - ร้อยละความพึงพอใจต่อระบบทรัพยากรบุคคลมากขึ้น $>$ ร้อยละ 5														



14.งบประมาณรวมโครงการ (ล้านบาท ทศนิยม 4 ตำแหน่ง)	งบลงทุน	งบทำการ	รวม
	-	3.0000	3.0000



1.แผนงาน	โครงการจัดทำแนวทางการวางแผนสืบทอดตำแหน่งและการบริหารจัดการบุคลากรที่มีศักยภาพสูง														
2.วัตถุประสงค์	1. ทบทวนปรับปรุงแนวทางการวางแผนสืบทอดตำแหน่ง และคัดเลือกผู้สืบทอดตำแหน่ง เพื่อเตรียมความพร้อมของบุคลากรในการขึ้นดำรงตำแหน่งทางการบริหารที่จะว่างลงในอนาคต 2. เพื่อสร้างขวัญกำลังใจให้กับบุคลากรในองค์กรที่มีผลงานและศักยภาพสูง ผ่านการวางแผนความก้าวหน้า การบริหารจัดการ และการพัฒนาอย่างเป็นระบบ 3. เพื่อให้เกิดกลไกในการติดตามและประเมินการบริหารจัดการผู้สืบทอดตำแหน่งและการบริหารจัดการบุคลากรที่มีศักยภาพ (Talent) อย่างต่อเนื่องและเป็นรูปธรรม														
3.สนับสนุนวัตถุประสงค์เชิงยุทธศาสตร์	SO3 สร้างความพร้อมของบุคลากรในการขับเคลื่อนองค์กร เป้าหมาย(KGIs) ยกระดับขีดความสามารถของบุคลากร ให้รองรับต่อการเปลี่ยนแปลงเพื่อสนับสนุนการขับเคลื่อนองค์กร														
4.สนับสนุนยุทธศาสตร์	S7 บริหารและพัฒนาบุคลากร														
5.สนับสนุนกลยุทธ์	7.2 ยกระดับสมรรถนะบุคลากร														
6.ตัวชี้วัดของแผนงาน	KPI : 1. ร้อยละของพนักงานที่ผ่านเกณฑ์การประเมินผลสมรรถนะความสามารถโดยรวม มากกว่าหรือเท่ากับ 98 คะแนน 2. ร้อยละของพนักงานที่ผ่านเกณฑ์การประเมินผลสมรรถนะความสามารถด้านเทคโนโลยีดิจิทัลมากกว่าหรือเท่ากับ 98 คะแนน KRI : 1. ระดับความสำเร็จของการพัฒนาบุคลากรตามแผนการพัฒนาบุคลากรประจำปีร้อยละ 100 2. ระดับความสำเร็จของการพัฒนาบุคลากรด้านเทคโนโลยีดิจิทัลแผนการพัฒนาบุคลากรประจำปี ร้อยละ 100														
7.หน่วยงานรับผิดชอบ	ฝกพ. (กพท.)														
8.หน่วยงานสนับสนุน	ฝบท./ฝพน. และทุกหน่วยงาน														
9.กิจกรรมของโครงการ	10.ผังควบคุมกิจกรรมภายใต้โครงการ Gantt chart														
	2567			2568											
	ก.ค.	ส.ค.	ก.ย.	ต.ค.	พ.ย.	ธ.ค.	ม.ค.	ก.พ.	มี.ค.	เม.ย.	พ.ค.	มิ.ย.	ก.ค.	ส.ค.	ก.ย.
1. วางแผนและจัดทำแผนการดำเนินโครงการ															
2. ศึกษา ทบทวนแนวทางการจัดทำหลักเกณฑ์การสรรหา คัดเลือกผู้สืบทอดตำแหน่งและบุคลากรที่มีศักยภาพสูง															
3. จัดทำร่างแนวทางหลักเกณฑ์การสรรหา คัดเลือกผู้สืบทอดตำแหน่งและบุคลากรที่มีศักยภาพสูง															
4. ออกแบบเครื่องมือในการสรรหา คัดเลือกผู้สืบทอดตำแหน่งและบุคลากรที่มีศักยภาพสูง															
5. นำเสนอ ผวก. พิจารณาให้ความเห็นชอบแนวทาง หลักเกณฑ์ และเครื่องมือในการสรรหา คัดเลือกผู้สืบทอดตำแหน่งและบุคลากรที่มีศักยภาพสูงของ กปภ.															
6. สื่อสารสร้างความเข้าใจให้แก่ผู้บริหาร พนักงาน และหน่วยงานที่เกี่ยวข้องทราบและนำไปใช้															
7. ดำเนินการแล้วเสร็จ															



11.ตัวชี้วัดระดับแผนงานและโครงการ	- ร้อยละความสำเร็จในการดำเนินโครงการ (ร้อยละ 100)		
12.ผลผลิต (output) ของโครงการ	- แนวทางหลักเกณฑ์การสรรหา คัดเลือกผู้สืบทอดตำแหน่งและบุคลากรที่มีศักยภาพสูงของ กปภ.		
13.ผลลัพธ์(outcome) ของโครงการ	- จำนวนผู้สืบทอดตำแหน่ง 10 คน (สะสม) - จำนวนผู้บริหารที่มาจากผู้สืบทอดตำแหน่ง > 70% - ผลการประเมินบุคลากรคุณภาพ (Talent) ผ่านไม่น้อยกว่า 80% จากการวางแผนพัฒนารายบุคคล - บุคลากรคุณภาพสามารถสร้างสรรค์ผลงาน/ข้อเสนออย่างน้อย 3 เรื่องให้กับ กปภ. ที่นำไปใช้จริงได้		
14.งบประมาณรวมโครงการ (ล้านบาท ทศนิยม 4 ตำแหน่ง)	งบลงทุน	งบทำการ	รวม
	-	2.0000	2.0000



1.แผนงาน	โครงการวางแผนการพัฒนาบุคลากรระยะยาว (Development Roadmap)														
2.วัตถุประสงค์	1. เพื่อให้เกิดการพัฒนาความรู้และทักษะที่รองรับการเปลี่ยนแปลงของธุรกิจเทคโนโลยี และสภาพการณ์แข่งขันของ กปภ. (New-Skill/Up-skill/Re-skill) 2. เพื่อให้เกิดการนำองค์ความรู้ไปใช้ในการขยายธุรกิจใหม่ๆ ของ กปภ. 3. เพื่อให้พนักงานมีศักยภาพและสมรรถนะในการขับเคลื่อนองค์กรให้ประสบความสำเร็จตามแนวทางที่กำหนดไว้														
3.สนับสนุนวัตถุประสงค์เชิงยุทธศาสตร์	SO3 สร้างความพร้อมของบุคลากรในการขับเคลื่อนองค์กร เป้าหมาย(KGIs) ยกระดับขีดความสามารถของบุคลากร ให้รองรับต่อการเปลี่ยนแปลงเพื่อสนับสนุนการขับเคลื่อนองค์กร														
4.สนับสนุนยุทธศาสตร์	S7 บริหารและพัฒนาบุคลากร														
5.สนับสนุนกลยุทธ์	7.2 ยกระดับสมรรถนะบุคลากร														
6.ตัวชี้วัดของแผนงาน	KPI : 1. ร้อยละของพนักงานที่ผ่านเกณฑ์การประเมินผลสมรรถนะความสามารถโดยรวม มากกว่าหรือเท่ากับ 98 คะแนน 2. ร้อยละของพนักงานที่ผ่านเกณฑ์การประเมินผลสมรรถนะความสามารถด้านเทคโนโลยีดิจิทัลมากกว่าหรือเท่ากับ 98 คะแนน KRI : 1. ระดับความสำเร็จของการพัฒนาบุคลากรตามแผนการพัฒนาบุคลากรประจำปีร้อยละ 100 2. ระดับความสำเร็จของการพัฒนาบุคลากรด้านเทคโนโลยีดิจิทัลแผนการพัฒนาบุคลากรประจำปี ร้อยละ 100														
7.หน่วยงานรับผิดชอบ	ผพน. (กบอ.)														
8.หน่วยงานสนับสนุน	ทุกหน่วยงาน														
9.กิจกรรมของโครงการ	10.ผังควบคุมกิจกรรมภายใต้โครงการ Gantt chart														
	2567			2568											
	ก.ค.	ส.ค.	ก.ย.	ต.ค.	พ.ย.	ธ.ค.	ม.ค.	ก.พ.	มี.ค.	เม.ย.	พ.ค.	มิ.ย.	ก.ค.	ส.ค.	ก.ย.
1. ทบทวนความต้องการและความจำเป็นในการพัฒนาบุคลากรกลุ่มระบบงานหลัก เพื่อจัดทำแผนและพัฒนามาตรฐานหลักสูตร โครงสร้างและรายละเอียดของหลักสูตร															
<ul style="list-style-type: none"> การจัดการและบริหารจัดการน้ำดิบ การผลิตน้ำประปาและควบคุมคุณภาพน้ำ การจ่ายน้ำประปาและติดตั้งวางท่อ การจัดเก็บรายได้ การให้บริการสร้างความสัมพันธ์กับลูกค้า การสนับสนุนด้านต่างๆ เช่น บัญชีการเงิน การสื่อสาร ดิจิทัล ทรัพยากรบุคคล พัสดุ กฎหมาย ฯลฯ 															
2. กำหนดแนวทางการพัฒนาบุคลากรกลุ่มระบบงานหลัก และจัดทำเส้นทางการพัฒนาให้สอดคล้องกับความต้องการรายตำแหน่ง โดยเน้นการพัฒนาให้เกิดการขยายธุรกิจ หรือพัฒนาธุรกิจปัจจุบันของ กปภ.															
3. ดำเนินการพัฒนาตามแนวทางที่กำหนดไว้ รวมถึงกำหนดกลไกและแนวทาง ในการติดตามและประเมินผลการพัฒนาบุคคลที่เชื่อมโยงกับผลประกอบการทางธุรกิจได้ เช่น															



ROI หรือดัชนีความพึงพอใจของลูกค้า															
4. ดำเนินการปรับปรุงรูปแบบ/วิธีการใหม่ๆ ในการพัฒนาบุคคลให้มุ่งเน้น Action Learning โดยเชื่อมโยงกับแผนยุทธศาสตร์องค์กร และ แผนงาน/ระบบงานที่สำคัญ เช่น แผนงานด้านลูกค้าและตลาด แผนเทคโนโลยีดิจิทัล แผนงานนวัตกรรม แผนการจัดการความรู้ เป็นต้น															
5. ดำเนินการเชื่อมโยงกับการพัฒนาธุรกิจใหม่ และปฏิบัติการจริงในด้านใหม่ ๆ เช่น การ Pitch งาน การสร้าง FinTech ฯลฯ															
6. นำเสนอคณะกรรมการยุทธศาสตร์ด้านทรัพยากรบุคคล /คณะอนุกรรมการพัฒนาองค์กรของ กปภ. /คณะกรรมการ กปภ.															
7. ดำเนินการแล้วเสร็จ															
11.ตัวชี้วัดระดับแผนงานและโครงการ	- ระดับความสำเร็จในการดำเนินการตามแผน														
12.ผลผลิต (output) ของโครงการ	- ดำเนินการแล้วเสร็จ ร้อยละ 100														
13.ผลลัพธ์ (outcome) ของโครงการ	- แผนการพัฒนาบุคลากรระยะยาว (Development Roadmap)														
14.งบประมาณรวมโครงการ (ล้านบาท ทศนิยม 4 ตำแหน่ง)	งบลงทุน					งบทำการ					รวม				
	-					10.0000					10.0000				



1.แผนงาน	แผนงานการพัฒนาผู้นำและบุคลากร														
2.วัตถุประสงค์	1. เพื่อให้เกิดการพัฒนาความรู้และทักษะที่รองรับการเปลี่ยนแปลงของธุรกิจเทคโนโลยี และสภาวะการแข่งขันของ กปภ. (New-Skill/Up-skill/Re-skill) 2. เพื่อให้เกิดมาตรฐานวิชาชีพ โดยเฉพาะในด้านการบริหารประปา ซึ่งเป็น Core Competency ขององค์กร 3. เพื่อพัฒนาพนักงานให้มีสมรรถนะและความเป็นมืออาชีพเพื่อสร้างขีดความสามารถของการแข่งขัน และรองรับการขยายโอกาสธุรกิจใหม่ 4. เพื่อให้เกิดการพัฒนาผู้นำระดับต่างๆ โดยเฉพาะระดับ กปภ.สาขา และระดับกอง 5. เพื่อให้ได้ผู้นำรุ่นใหม่ที่จะเป็นกำลังสำคัญของ กปภ. ในระยะยาว														
3.สนับสนุนวัตถุประสงค์เชิงยุทธศาสตร์	SO3 สร้างความพร้อมของบุคลากรในการขับเคลื่อนองค์กร เป้าหมาย(KGIs) ยกระดับขีดความสามารถของบุคลากร ให้รองรับต่อการเปลี่ยนแปลงเพื่อสนับสนุนการขับเคลื่อนองค์กร														
4.สนับสนุนยุทธศาสตร์	S7 บริหารและพัฒนาบุคลากร														
5.สนับสนุนกลยุทธ์	7.2 ยกระดับสมรรถนะบุคลากร														
6.ตัวชี้วัดของแผนงาน	KPI : 1. ร้อยละของพนักงานที่ผ่านเกณฑ์การประเมินผลสมรรถนะความสามารถโดยรวม มากกว่าหรือเท่ากับ 98คะแนน 2. ร้อยละของพนักงานที่ผ่านเกณฑ์การประเมินผลสมรรถนะความสามารถด้านเทคโนโลยีดิจิทัลมากกว่าหรือเท่ากับ 98 คะแนน KRI : 1. ระดับความสำเร็จของการพัฒนาบุคลากรตามแผนการพัฒนาบุคลากรประจำปีร้อยละ 100 2. ระดับความสำเร็จของการพัฒนาบุคลากรด้านเทคโนโลยีดิจิทัลแผนการพัฒนาบุคลากรประจำปี ร้อยละ 100														
7.หน่วยงานรับผิดชอบ	ฝพน. (กพท. กฝภ.1 กฝภ.2 กฝภ.3)														
8.หน่วยงานสนับสนุน	ทุกหน่วยงาน														
9.กิจกรรมของโครงการ	10.ผังควบคุมกิจกรรมภายใต้โครงการ Gantt chart														
	2567			2568											
	ก.ค.	ส.ค.	ก.ย.	ต.ค.	พ.ย.	ธ.ค.	ม.ค.	ก.พ.	มี.ค.	เม.ย.	พ.ค.	มิ.ย.	ก.ค.	ส.ค.	ก.ย.
1. วิเคราะห์ปัจจัยภายนอกและภายใน เพื่อวางแผนการพัฒนาบุคลากรประจำปีให้สอดคล้องกับแผนยุทธศาสตร์องค์กรและนโยบายของ กปภ.															
2. จัดทำแผนพัฒนาบุคลากรประจำปี และดำเนินการพัฒนาตามแผน โดยมีรายละเอียดดังนี้															
2.1) การพัฒนาคณะกรรมการและผู้บริหาร (1) คณะกรรมการ กปภ. (2) ผู้บริหารระดับสูง (3) ผู้บริหารระดับกลาง (4) ผู้บริหารระดับต้น (5) การเตรียมความพร้อมด้านการบริหารและความเป็นผู้นำสำหรับ Successor & Talent															
2.2) การพัฒนาผู้นำและบุคลากร เพื่อขับเคลื่อนองค์กรด้วยเทคโนโลยีดิจิทัล															
2.3) การพัฒนาผู้นำและบุคลากร เพื่อเตรียมความพร้อมในการสร้างมูลค่าเพิ่มและ															



สร้างรายได้จากธุรกิจใหม่หรือธุรกิจเกี่ยวเนื่อง																			
2.4) การพัฒนาทีมงานตามเส้นทางการเรียนรู้เพื่อการพัฒนาอาชีพทุกกลุ่มงาน (Competency & Career development plan) ตาม IDP (1) ด้านการวางแผน ออกแบบ และก่อสร้างระบบประปา และการจัดหาและบริหารจัดการแหล่งน้ำดิบ (2) ด้านระบบผลิตน้ำประปาและควบคุมคุณภาพน้ำ (3) ด้านระบบการจ่ายน้ำประปาและควบคุมน้ำสูญเสีย (4) ด้านผู้มีส่วนได้ส่วนเสีย ลูกค้า การตลาดและการบริการ (5) ด้านการวางแผนเชิงยุทธศาสตร์ การบริหารความเสี่ยงและการควบคุมภายใน เพื่อการพัฒนาอย่างยั่งยืน (6) ด้านการจัดซื้อจัดจ้าง การเงิน การจัดเก็บรายได้ และกฎหมาย (7) ด้านการจัดการความรู้การปรับปรุงคุณภาพงาน และการจัดการนวัตกรรม (8) ด้านการบริหารทุนมนุษย์																			
2.5) การส่งเสริมวัฒนธรรมและค่านิยมองค์กรที่เสริมสร้างกระบวนการเรียนรู้																			
2.6) การพัฒนาบุคลากรด้านกรอบความคิด (Mindset) และคุณภาพชีวิตที่ดี (Well Being)																			
2.7) การประชุม/สัมมนา/ดูงานภายใน-ภายนอก																			
2.8) โครงการ/กิจกรรมเสริมสร้างคุณธรรม จริยธรรมและธรรมาภิบาล																			
2.9) การสนับสนุนของ กปภ. ในโครงการเชิงสังคม (CSR) และการสร้างความสัมพันธ์กับกลุ่มผู้มีส่วนได้เสีย และยกระดับการจัดทำรายงานตามเกณฑ์ Enablers																			
2.10) การสนับสนุนทุนการศึกษาของพนักงาน กปภ. ทั้งในประเทศและต่างประเทศ																			
3. ติดตามและประเมินผล																			
4. ดำเนินการแล้วเสร็จ																			
11.ตัวชี้วัดระดับแผนงานและโครงการ	- ร้อยละความสำเร็จของการดำเนินงานตามแผน (ร้อยละ 100)																		
12.ผลผลิต (output) ของโครงการ	- พนักงานที่ผ่านการฝึกอบรมมีความรู้ความเข้าใจ (Learning) ตามรูปแบบของเคิร์กแพทริก (Kirkpatrick) ระดับ 2 มากกว่าหรือเท่ากับร้อยละ 80 - จำนวนหลักสูตรที่มีการประเมิน ROI มากกว่าหรือเท่ากับ 3 หลักสูตร																		
13.ผลลัพธ์(outcome) ของโครงการ	- พนักงานที่ผ่านการฝึกอบรมมีการนำความรู้ไปเพิ่มคุณค่าผลงานให้กับองค์กร (Result) ตามรูปแบบของเคิร์กแพทริก (Kirkpatrick) ระดับ 4 มากกว่าหรือเท่ากับร้อยละ 80 - พนักงานที่มีผลการประเมินสมรรถนะความสามารถด้านเทคโนโลยีดิจิทัลสูงกว่า																		



14. งบประมาณรวมโครงการ (ล้านบาท ทศนิยม 4 ตำแหน่ง)	ระดับความคาดหวัง มากกว่าหรือเท่ากับร้อยละ 5		
	<ul style="list-style-type: none"> - พนักงานผลิตที่มีผลการประเมินสมรรถนะความสามารถสูงกว่าระดับความคาดหวัง มากกว่าหรือเท่ากับร้อยละ 5 - พนักงานบริการที่มีผลการประเมินสมรรถนะความสามารถสูงกว่าระดับความคาดหวัง มากกว่าหรือเท่ากับร้อยละ 5 - พนักงานด้านลูกค้าสัมพันธ์ที่มีผลการประเมินสมรรถนะความสามารถสูงกว่าระดับความคาดหวัง มากกว่าหรือเท่ากับร้อยละ 5 		
	งบลงทุน	งบทำการ	รวม
	-	70.0000	70.0000



1.แผนงาน	โครงการสัมมนาเชิงปฏิบัติการเพื่อกำหนดแนวทางและมาตรฐานการพัฒนาบุคคล ในกลุ่มระบบงานหลัก ดิจิทัล และผู้บริหาร														
2.วัตถุประสงค์	<ol style="list-style-type: none"> 1. เพื่อเป็นแนวทางและเป็นมาตรฐานในการพัฒนาการฝึกอบรมให้บุคลากรตามภารกิจหลักขององค์กร 2. เพื่อให้เกิดมาตรฐานวิชาชีพ โดยเฉพาะในด้านการบริหารประปา ซึ่งเป็น Core Competency ขององค์กร 3. เพื่อให้พนักงานมีศักยภาพและสมรรถนะในการขับเคลื่อนองค์กรให้ประสบความสำเร็จตามแนวทางที่กำหนดไว้ 														
3.สนับสนุนวัตถุประสงค์เชิงยุทธศาสตร์	SO3 สร้างความพร้อมของบุคลากรในการขับเคลื่อนองค์กร เป้าหมาย(KGIs) ยกระดับขีดความสามารถของบุคลากร ให้รองรับต่อการเปลี่ยนแปลง เพื่อสนับสนุนการขับเคลื่อนองค์กร														
4.สนับสนุนยุทธศาสตร์	S7 บริหารและพัฒนาบุคลากร														
5.สนับสนุนกลยุทธ์	7.2 ยกระดับสมรรถนะบุคลากร														
6.ตัวชี้วัดของแผนงาน	<p>KPI :</p> <ol style="list-style-type: none"> 1. ร้อยละของพนักงานที่ผ่านเกณฑ์การประเมินผลสมรรถนะความสามารถโดยรวม มากกว่าหรือเท่ากับ 98 คะแนน 2. ร้อยละของพนักงานที่ผ่านเกณฑ์การประเมินผลสมรรถนะความสามารถด้านเทคโนโลยีดิจิทัลมากกว่าหรือเท่ากับ 98 คะแนน <p>KRI :</p> <ol style="list-style-type: none"> 1. ระดับความสำเร็จของการพัฒนาบุคลากรตามแผนการพัฒนาบุคลากรประจำปี ร้อยละ 100 2. ระดับความสำเร็จของการพัฒนาบุคลากรด้านเทคโนโลยีดิจิทัลแผนการพัฒนาบุคลากรประจำปี ร้อยละ 100 														
7.หน่วยงานรับผิดชอบ	ฝพน. (กบอ.)														
8.หน่วยงานสนับสนุน	ทุกหน่วยงาน														
9.กิจกรรมของโครงการ	10.ผังควบคุมกิจกรรมภายใต้โครงการ Gantt chart														
	2567			2568											
	ก.ค.	ส.ค.	ก.ย.	ต.ค.	พ.ย.	ธ.ค.	ม.ค.	ก.พ.	มี.ค.	เม.ย.	พ.ค.	มิ.ย.	ก.ค.	ส.ค.	ก.ย.
1. ทบทวนความต้องการและความจำเป็น เพื่อสร้างกรอบในการสร้างแนวทางและมาตรฐานการพัฒนาบุคคล															
2. นำเสนอผู้บริหารเพื่อพิจารณาและให้ความเห็นชอบ															
3. ดำเนินการจัดโครงการสัมมนาเชิงปฏิบัติการเพื่อกำหนดแนวทางและมาตรฐานการพัฒนาบุคคล กลุ่มระบบงานหลัก ดิจิทัล และผู้บริหาร ดังนี้ <ol style="list-style-type: none"> 1) กลุ่มการผลิตน้ำประปาและควบคุมคุณภาพน้ำ 2) กลุ่มการจ่ายน้ำประปาและควบคุมน้ำสูญเสีย 3) กลุ่มการจัดเก็บรายได้ 4) กลุ่มคู่มือกระบวนการจัดการด้านลูกค้าการตลาด และการบริการ 5) กลุ่มการพัฒนาเทคโนโลยีดิจิทัล 6) กลุ่มผู้บริหาร 															
4. รวบรวมข้อมูล ประมวลผล และสรุปผลการ															

1.แผนงาน	โครงการพัฒนาหลักสูตรให้สอดคล้องกับสมรรถนะ (Competency) ของผู้สืบทอดตำแหน่ง (Successor)														
2.วัตถุประสงค์	<ol style="list-style-type: none"> 1. เพื่อให้เกิดการพัฒนาศูนย์ประเมินสายอาชีพ (Career Assessment Center) เพื่อทำหน้าที่ในการจัดเตรียมการสอบ ออกแบบ แบบทดสอบ สำหรับผู้ที่ได้รับการปรับเลื่อนตำแหน่งหรือผู้ที่ต้องการโอนย้าย 2. เพื่อให้ลดความเสี่ยงของการขาดแคลนบุคลากรที่มีความรู้ความสามารถที่จะผลักดันยุทธศาสตร์ขององค์กรให้ประสบความสำเร็จ 3. เพื่อสร้างขวัญกำลังใจให้กับบุคลากรในองค์กรที่มีผลงานและศักยภาพสูง ผ่านการวางแผนความก้าวหน้า การบริหารจัดการ และการพัฒนาอย่างเป็นระบบ 4. เพื่อให้เกิดกลไกในการติดตามและประเมินการบริหารจัดการบุคลากรคุณภาพและผู้สืบทอดตำแหน่งอย่างต่อเนื่องและเป็นรูปธรรม 														
3.สนับสนุนวัตถุประสงค์เชิงยุทธศาสตร์	SO3 สร้างความพร้อมของบุคลากรในการขับเคลื่อนองค์กร เป้าหมาย(KGIs) ยกระดับขีดความสามารถของบุคลากร ให้รองรับต่อการเปลี่ยนแปลง เพื่อสนับสนุนการขับเคลื่อนองค์กร														
4.สนับสนุนยุทธศาสตร์	S7 บริหารและพัฒนาบุคลากร														
5.สนับสนุนกลยุทธ์	7.2 ยกระดับสมรรถนะบุคลากร														
6.ตัวชี้วัดของแผนงาน	<p>KPI : 1. ร้อยละของพนักงานที่ผ่านเกณฑ์การประเมินผลสมรรถนะความสามารถโดยรวม มากกว่าหรือเท่ากับ 98คะแนน</p> <p>2. ร้อยละของพนักงานที่ผ่านเกณฑ์การประเมินผลสมรรถนะความสามารถด้านเทคโนโลยีดิจิทัลมากกว่าหรือเท่ากับ 98 คะแนน</p> <p>KRI : 1. ระดับความสำเร็จของการพัฒนาบุคลากรตามแผนการพัฒนาบุคลากรประจำปีร้อยละ 100</p> <p>2.ระดับความสำเร็จของการพัฒนาบุคลากรด้านเทคโนโลยีดิจิทัลแผนการพัฒนาบุคลากรประจำปี ร้อยละ 100</p>														
7.หน่วยงานรับผิดชอบ	ฝพน. (กบอ.)														
8.หน่วยงานสนับสนุน	ทุกหน่วยงาน														
9.กิจกรรมของโครงการ	10.ผังควบคุมกิจกรรมภายใต้โครงการ Gantt chart														
	2567			2568											
	ก.ค.	ส.ค.	ก.ย.	ต.ค.	พ.ย.	ธ.ค.	ม.ค.	ก.พ.	มี.ค.	เม.ย.	พ.ค.	มิ.ย.	ก.ค.	ส.ค.	ก.ย.
1. กำหนดกลุ่ม/ตำแหน่งเป้าหมาย และรูปแบบ ในการประเมิน และวิธีการทดสอบ															
2. ทำการประเมินสายอาชีพ (เพื่อหา GAP) ประเมินศักยภาพด้วยเครื่องมือคัดกรองศักยภาพ (Potential Screening) เป็นรายบุคคล															
3. สรุปผลการประเมินศักยภาพและนำเสนอผู้บริหารเพื่อพิจารณาและปรับปรุงตามข้อเสนอแนะ															
4. จัดทำการพัฒนาหลักสูตรให้สอดคล้องกับสมรรถนะ (Competency) ของผู้สืบทอดตำแหน่ง (Successor)															
5. ติดตามผลโครงการเพื่อปรับปรุง/ใช้ในปีต่อไป															
6. ดำเนินการแล้วเสร็จ															
11.ตัวชี้วัดระดับแผนงานและโครงการ	- ระดับความสำเร็จในการดำเนินการตามแผนการพัฒนาบุคลากรให้สอดคล้องกับสมรรถนะ (Competency) ของผู้สืบทอดตำแหน่ง (Successor)														
12.ผลผลิต (output) ของโครงการ	- จำนวนผู้สืบทอดตำแหน่งในตำแหน่งระดับ 11-12 ไม่น้อยกว่า 8 คน (สะสม)														



13.ผลลัพธ์(outcome) ของโครงการ	- ผลการประเมินบุคลากรคุณภาพ (Talent) ผ่านไม่น้อยกว่า 80% จากการวางแผนพัฒนารายบุคคล		
14.งบประมาณรวมโครงการ (ล้านบาท ทศนิยม 4 ตำแหน่ง)	งบลงทุน	งบทำการ	รวม
	-	3.0000	3.0000



1.แผนงาน	โครงการพัฒนาสื่อมัลติมีเดียในรูปแบบเทคโนโลยีเสมือนจริง (VR) เพื่อการพัฒนาความรู้และทักษะของพนักงาน														
2.วัตถุประสงค์	<ol style="list-style-type: none"> 1. เพื่อพัฒนารูปแบบการเรียนรู้ให้มีความน่าสนใจ สามารถโต้ตอบ และมีส่วนร่วมร่วมกับสถานการณ์เสมือนจริง เพื่อให้ผู้เรียนได้เข้าใจถึงสถานการณ์ตรงหน้าได้ดีกว่าการเรียนรู้ด้วยหลักทฤษฎีเพียงอย่างเดียว 2. เพื่อลดค่าใช้จ่ายในการฝึกอบรม และให้สอดคล้องกับแนวทางการเรียนรู้และพัฒนา Learning Ecosystem 70:20:10 														
3.สนับสนุนวัตถุประสงค์เชิงยุทธศาสตร์	SO3 สร้างความพร้อมของบุคลากรในการขับเคลื่อนองค์กร เป้าหมาย(KGIs) ยกระดับขีดความสามารถของบุคลากร ให้รองรับต่อการเปลี่ยนแปลงเพื่อสนับสนุนการขับเคลื่อนองค์กร														
4.สนับสนุนยุทธศาสตร์	S7 บริหารและพัฒนาบุคลากร														
5.สนับสนุนกลยุทธ์	7.2 ยกระดับสมรรถนะบุคลากร														
6.ตัวชี้วัดของแผนงาน	<p>KPI : 1. ร้อยละของพนักงานที่ผ่านเกณฑ์การประเมินผลสมรรถนะความสามารถโดยรวม มากกว่าหรือเท่ากับ 98คะแนน</p> <p>2. ร้อยละของพนักงานที่ผ่านเกณฑ์การประเมินผลสมรรถนะความสามารถด้านเทคโนโลยีดิจิทัลมากกว่าหรือเท่ากับ 98 คะแนน</p> <p>KRI : 1. ระดับความสำเร็จของการพัฒนาบุคลากรตามแผนการพัฒนาบุคลากรประจำปีร้อยละ 100</p> <p>2. ระดับความสำเร็จของการพัฒนาบุคลากรด้านเทคโนโลยีดิจิทัลแผนการพัฒนาบุคลากรประจำปี ร้อยละ 100</p>														
7.หน่วยงานรับผิดชอบ	ฝพน. (กพท.)														
8.หน่วยงานสนับสนุน	สทพ.														
9.กิจกรรมของโครงการ	10.ผังควบคุมกิจกรรมภายใต้โครงการ Gantt chart														
	2567				2568										
	ก.ค.	ส.ค.	ก.ย.	ต.ค.	พ.ย.	ธ.ค.	ม.ค.	ก.พ.	มี.ค.	เม.ย.	พ.ค.	มิ.ย.	ก.ค.	ส.ค.	ก.ย.
1. ศึกษาและวิเคราะห์หลักสูตร															
2. สรุปรูปแบบหลักสูตรให้ครอบคลุมและสอดคล้องในการจัดทำหลักสูตร															
3. จัดทำข้อกำหนดร่างขอบเขตงานและเสนอความเห็นชอบสายงาน															
4. แจ้งกองจัดทำทำการประกวดราคา															
5. ประกาศร่างประชาพิจารณ์โครงการ															
6. ประกาศขายของประกวดราคา															
7. ลงนามในสัญญากับผู้รับจ้าง															
8. วิเคราะห์ความต้องการและออกแบบระบบ															
9. ติดตั้ง / พัฒนาระบบ / นำเสนอ แนวปฏิบัติ พัฒนาระบบต้นแบบ และการจัดกิจกรรมส่งเสริมการเรียนรู้ VR															
10. ทดสอบการใช้งานระบบ															
11. จัดทำคู่มือ/อบรมการใช้งาน															
12. ตรวจสอบกลไกและระบบงาน/เสนอปรับปรุง															
13. จัดกิจกรรมประเมินผล ปรับปรุงกลไกและระบบสนับสนุน / จัดทำรายงานสรุป															
14. ตรวจสอบงาน															



15. นำไปใช้จริง (Go Live)														
16. ดำเนินการแล้วเสร็จ														
11. ตัวชี้วัดระดับแผนงานและโครงการ	- ระดับความสำเร็จของการจัดทำสื่อมัลติมีเดียในรูปแบบเทคโนโลยีเสมือนจริง (VR)													
12. ผลผลิต (output) ของโครงการ	- สื่อมัลติมีเดียในรูปแบบเทคโนโลยีเสมือนจริง (VR) - รูปแบบการพัฒนาใหม่ จำนวน 1 รูปแบบ													
13. ผลลัพธ์ (outcome) ของโครงการ	- พนักงานมีความรู้ และทักษะเพิ่มขึ้น จากการใช้สื่อมัลติมีเดียในรูปแบบเทคโนโลยีเสมือนจริง (VR) - หน่วยงานมีเทคโนโลยีที่อำนวยความสะดวกในการสร้างสื่อการเรียนรู้ผ่านสื่อมัลติมีเดียในรูปแบบเทคโนโลยีเสมือนจริง (VR) และลดต้นทุนในการจัดอบรมเพื่อรองรับการพัฒนาพนักงานรูปแบบ Learning Ecosystem 70: 20: 10													
14. งบประมาณรวมโครงการ (ล้านบาท ทศนิยม 4 ตำแหน่ง)	งบลงทุน			งบทำการ			รวม							
	2.0000			-			2.0000							



ยุทธศาสตร์ S7 บริหารและพัฒนาบุคลากร

กลยุทธ์ 7.3 เสริมสร้างวัฒนธรรมองค์กร และสภาพแวดล้อมการทำงาน

แผนงาน 7.3.1 แผนงานพัฒนาความพึงพอใจและความผูกพันของพนักงาน

1.แผนงาน	โครงการจ้างที่ปรึกษาการสำรวจความพึงพอใจและความผูกพันของพนักงาน ต่อ กปภ.														
2.วัตถุประสงค์	เพื่อสำรวจความพึงพอใจที่มีผลต่อความผูกพันของพนักงาน ให้มีข้อมูลในการติดตามผลลัพธ์ของการบริหารและพัฒนาบุคลากร โดยทบทวนและวิเคราะห์ปัจจัยที่ส่งผลต่อความผูกพันต่อองค์กรสำหรับนำไปประโยชน์ในการบริหาร และพัฒนาบุคลากรในการเสริมสร้างความผูกพันต่อองค์กรของบุคลากร และจัดทำแผนเสริมสร้างความพึงพอใจและความผูกพันต่อองค์กรของบุคลากร														
3.สนับสนุนวัตถุประสงค์เชิงยุทธศาสตร์	SO3 สร้างความพร้อมของบุคลากรในการขับเคลื่อนองค์กร เป้าหมาย(KGIs) ยกระดับขีดความสามารถของบุคลากร ให้รองรับต่อการเปลี่ยนแปลงเพื่อสนับสนุนการขับเคลื่อนองค์กร														
4.สนับสนุนยุทธศาสตร์	S7 บริหารและพัฒนาบุคลากร														
5.สนับสนุนกลยุทธ์	7.3 เสริมสร้างวัฒนธรรมองค์กร และสภาพแวดล้อมการทำงาน														
6.ตัวชี้วัดของแผนงาน	KPI : 1. ระดับความผูกพันของพนักงาน 4.35 คะแนน 2. ระดับความพึงพอใจของพนักงาน 4.30 คะแนน KRI : ระดับความสำเร็จของแผนงานเสริมสร้างความพึงพอใจและความผูกพันของพนักงานร้อยละ 100														
7.หน่วยงานรับผิดชอบ	ฝกพ. (กพอ.)														
8.หน่วยงานสนับสนุน	ทุกหน่วยงาน														
9.กิจกรรมของโครงการ	10.ผังควบคุมกิจกรรมภายใต้โครงการ Gantt chart														
	2567			2568											
	ก.ค.	ส.ค.	ก.ย.	ต.ค.	พ.ย.	ธ.ค.	ม.ค.	ก.พ.	มี.ค.	เม.ย.	พ.ค.	มิ.ย.	ก.ค.	ส.ค.	ก.ย.
1. นำผลการสำรวจในปีที่ผ่านมา มาวิเคราะห์ถึงปัจจัยสำคัญที่ส่งผลต่อความผูกพัน เพื่อจัดทำแผนเสริมสร้างความพึงพอใจและความผูกพันต่อองค์กรของบุคลากรประจำปีแนวทางดำเนินการสำรวจฯ และทบทวนขอบเขตการจ้างที่ปรึกษา															
2. ขอฝาก อนุมัติให้ดำเนินการฯ ขอบเขตการจ้างที่ปรึกษาและแต่งตั้งคณะกรรมการจ้างที่ปรึกษาโดยวิธีเฉพาะเจาะจงและคณะกรรมการตรวจการจ้าง															
3. คณะกรรมการดำเนินการจ้างที่ปรึกษาดำเนินการพิจารณาและคัดเลือกที่ปรึกษา															
4. ทำสัญญาจ้างที่ปรึกษาให้ดำเนินการตามแผน															
5. จัดประชุมเชิงลึกกับเจ้าหน้าที่และผู้บริหาร กปภ.															
6. ศึกษาและทบทวนแนวคิดทฤษฎีเกี่ยวกับการสำรวจหาปัจจัยและประเมินความผูกพันและความพึงพอใจของบุคลากรรวมถึงจัดประชุมเชิงลึกกับเจ้าหน้าที่และผู้บริหาร กปภ.															

1.แผนงาน	แผนงานการสร้างประสบการณ์ที่ดี (Touch Points) ในระบบสรรหาเชิงรุก														
2.วัตถุประสงค์	- เพื่อให้เกิดการพัฒนาประสบการณ์ที่ดีในทุกกระบวนการสรรหา อันทำให้ได้พนักงานที่มีประสิทธิภาพมีความผูกพัน - เพื่อสร้างแนวทางที่จะทำให้ กปภ. เป็นนายจ้างที่ดี														
3.สนับสนุนวัตถุประสงค์เชิงยุทธศาสตร์	SO3 สร้างความพร้อมของบุคลากรในการขับเคลื่อนองค์กร เป้าหมาย(KGIs) ยกระดับขีดความสามารถของบุคลากร ให้รองรับต่อการเปลี่ยนแปลงเพื่อสนับสนุนการขับเคลื่อนองค์กร														
4.สนับสนุนยุทธศาสตร์	S7 บริหารและพัฒนาบุคลากร														
5.สนับสนุนกลยุทธ์	7.3 เสริมสร้างวัฒนธรรมองค์กร และสภาพแวดล้อมการทำงาน														
6.ตัวชี้วัดของแผนงาน	KPI : 1. ระดับความผูกพันของพนักงาน 4.35 คะแนน 2. ระดับความพึงพอใจของพนักงาน 4.30 คะแนน KRI : ระดับความสำเร็จของแผนงานเสริมสร้างความพึงพอใจและความผูกพันของพนักงาน ร้อยละ 100														
7.หน่วยงานรับผิดชอบ	ฝบท. (กทบ.)														
8.หน่วยงานสนับสนุน	สปท.														
9.กิจกรรมของโครงการ	10.ผังควบคุมกิจกรรมภายใต้โครงการ Gantt chart														
	2567					2568									
	ก.ค.	ส.ค.	ก.ย.	ต.ค.	พ.ย.	ธ.ค.	ม.ค.	ก.พ.	มี.ค.	เม.ย.	พ.ค.	มิ.ย.	ก.ค.	ส.ค.	ก.ย.
1. วางแผนงานในการดำเนินการและรวบรวมข้อเสนอแนะในการปรับปรุงระบบสรรหา															
2. เสนอแนวทางการปรับปรุงระบบสรรหาเพื่อสร้างประสบการณ์ที่ดีให้กับพนักงานปัจจุบันและผู้สมัครใหม่															
3. ปรับปรุงตามแผนงาน เพื่อสร้างการเป็นนายจ้างที่ดี															
4. สรุปรายความต้องการในการปรับปรุงระบบทรัพยากรบุคคลอื่นๆ เพื่อก้าวไปเป็น Employer of Choices															
5. จัดทำแผนการก้าวสู่การเป็นนายจ้างที่ดี															
6. ติดตามประเมินผล (เช่น • ร้อยละความประทับใจของพนักงานใหม่ • ระดับภาพลักษณ์ที่ดีขององค์กรจากพนักงานใหม่) สรุปผลและนำเสนอคณะผู้บริหาร เพื่อนำไปสู่การปรับปรุงกระบวนการต่อไป															
7. ดำเนินการแล้วเสร็จ															
11.ตัวชี้วัดระดับแผนงานและโครงการ	- ร้อยละของบุคลากรสามารถสรรหาได้ตามที่ต้องการในเวลาที่กำหนดไว้														
12.ผลผลิต (output) ของโครงการ	- ร้อยละ 100 ของบุคลากรสามารถสรรหาได้ตามที่ต้องการในเวลาที่กำหนดไว้ - ผลการสำรวจระดับความเป็น Employer of Choice >4.0														
13.ผลลัพธ์ (outcome) ของโครงการ	- อัตราลาออก < ร้อยละ 1.50														
14.งบประมาณรวมโครงการ (ล้านบาท ทศนิยม 4 ตำแหน่ง)	งบลงทุน					งบทำการ					รวม				
	-					3.0000					3.0000				



1.แผนงาน	โครงการเสริมสร้างความผูกพันของพนักงาน														
2.วัตถุประสงค์	เพื่อเสริมสร้างความพึงพอใจและความผูกพันต่อองค์กรของบุคลากร														
3.สนับสนุนวัตถุประสงค์เชิงยุทธศาสตร์	SO3 สร้างความพร้อมของบุคลากรในการขับเคลื่อนองค์กร เป้าหมาย(KGIs) ยกระดับขีดความสามารถของบุคลากร ให้รองรับต่อการเปลี่ยนแปลงเพื่อสนับสนุนการขับเคลื่อนองค์กร														
4.สนับสนุนยุทธศาสตร์	S7 บริหารและพัฒนาบุคลากร														
5.สนับสนุนกลยุทธ์	7.3 เสริมสร้างวัฒนธรรมองค์กร และสภาพแวดล้อมการทำงาน														
6.ตัวชี้วัดของแผนงาน	KPI : 1. ระดับความผูกพันของพนักงาน 4.35 คะแนน 2. ระดับความพึงพอใจของพนักงาน 4.30 คะแนน KRI : ระดับความสำเร็จของแผนงานเสริมสร้างความพึงพอใจและความผูกพันของพนักงาน ร้อยละ 100														
7.หน่วยงานรับผิดชอบ	ฝบท (กกส.)														
8.หน่วยงานสนับสนุน	ทุกหน่วยงาน														
9.กิจกรรมของโครงการ	10.ผังควบคุมกิจกรรมภายใต้โครงการ Gantt chart														
	2567			2568											
	ก.ค.	ส.ค.	ก.ย.	ต.ค.	พ.ย.	ธ.ค.	ม.ค.	ก.พ.	มี.ค.	เม.ย.	พ.ค.	มิ.ย.	ก.ค.	ส.ค.	ก.ย.
1. กิจกรรมกีฬาสามสัมพันธ์ กปภ. (3.5 ลบ.)															
1.1 แต่งตั้งคณะทำงานดำเนินกิจกรรมกีฬาสามสัมพันธ์ ประจำปี 2568															
1.2 คณะกรรมการพิจารณาชนิดกีฬาและงบประมาณดำเนินการ															
1.3 ดำเนินการจัดสรรงบประมาณให้แก่ กปภ.ช.และกีฬาชนิดต่างๆ															
1.4 ดำเนินการจัดการแข่งขันช่วงวันสถาปนา															
2. กิจกรรมกีฬารัฐวิสาหกิจ (4.5 ลบ.)															
2.1 แต่งตั้งคณะทำงานดำเนินกิจกรรมกีฬารัฐวิสาหกิจประจำปี 2568															
2.2 คณะกรรมการพิจารณาชนิดกีฬาและงบประมาณ															
2.3 กำหนดกรอบเงินและแนวทางในการฝึกซ้อมและร่วมการแข่งขันแต่ละชนิดกีฬา															
2.4 ดำเนินการฝึกซ้อมและร่วมการแข่งขัน															
11.ตัวชี้วัดระดับแผนงานและโครงการ	- ดำเนินการแล้วเสร็จ														
12.ผลผลิต (output) ของโครงการ	- ระดับความผูกพันโดยรวมค่าเฉลี่ยมากกว่าหรือเท่ากับ 4.35 - ระดับความพึงพอใจโดยรวมค่าเฉลี่ยมากกว่าหรือเท่ากับ 4.30														
13.ผลลัพธ์ (outcome) ของโครงการ	- พนักงานมีความผูกพันต่อ กปภ. เพิ่มขึ้น														
14.งบประมาณรวมโครงการ (ล้านบาท ทศนิยม 4 ตำแหน่ง)	งบลงทุน			งบทำการ				รวม							
	-			8.0000				8.0000							



1.แผนงาน	โครงการส่งเสริม สนับสนุน เครื่องมือด้านความปลอดภัยและอุปกรณ์คุ้มครองความปลอดภัยส่วนบุคคล														
2.วัตถุประสงค์	1) เพื่อให้เกิดการสร้างความปลอดภัยและสร้างความเท่าเทียมด้านทรัพยากรบุคคลให้เป็นไปตามที่กฎหมายกำหนด 2) เพื่อให้เกิดการสร้างสื่อและความเข้าใจที่เกี่ยวกับระบบ ESG และกิจกรรมเพื่อความยั่งยืนในการนำแนวคิดเศรษฐกิจพอเพียงมาใช้														
3.สนับสนุนวัตถุประสงค์เชิงยุทธศาสตร์	SO3 สร้างความพร้อมของบุคลากรในการขับเคลื่อนองค์กร เป้าหมาย(KGIs) ยกระดับขีดความสามารถของบุคลากร ให้รองรับต่อการเปลี่ยนแปลงเพื่อสนับสนุนการขับเคลื่อนองค์กร														
4.สนับสนุนยุทธศาสตร์	S7 บริหารและพัฒนาบุคลากร														
5.สนับสนุนกลยุทธ์	7.3 เสริมสร้างวัฒนธรรมองค์กร และสภาพแวดล้อมการทำงาน														
6.ตัวชี้วัดของแผนงาน	KPI : 1. ระดับความผูกพันของพนักงาน 4.35 คะแนน 2. ระดับความพึงพอใจของพนักงาน 4.30 คะแนน KRI : ระดับความสำเร็จของแผนงานพัฒนาความพึงพอใจและความผูกพันของพนักงานร้อยละ 100														
7.หน่วยงานรับผิดชอบ	ฝบท. (กอป.)														
8.หน่วยงานสนับสนุน	ทุกหน่วยงาน														
9.กิจกรรมของโครงการ	10.ผังควบคุมกิจกรรมภายใต้โครงการ Gantt chart														
	2567			2568											
	ก.ค.	ส.ค.	ก.ย.	ต.ค.	พ.ย.	ธ.ค.	ม.ค.	ก.พ.	มี.ค.	เม.ย.	พ.ค.	มิ.ย.	ก.ค.	ส.ค.	ก.ย.
1. ทบทวนประเภทของเครื่องมือด้านความปลอดภัยและอุปกรณ์คุ้มครองความปลอดภัยส่วนบุคคลตามลักษณะงาน															
2. กำหนดคุณลักษณะเฉพาะของเครื่องมือด้านความปลอดภัยและอุปกรณ์คุ้มครองความปลอดภัยส่วนบุคคลแต่ละรายการ ให้เป็นมาตรฐานของ กปก. (กมว.)															
3. สสำรวจความจำเป็นและความต้องการใช้เครื่องมือด้านความปลอดภัยและอุปกรณ์คุ้มครองความปลอดภัยส่วนบุคคลจากหน่วยงานส่วนกลางและส่วนภูมิภาค															
4. สรุปผลการสำรวจและทำบันทึกขออนุมัติใช้งบประมาณและโอนงบประมาณแจ้งให้หน่วยงานจัดซื้อเครื่องมือด้านความปลอดภัยฯ															
5. หน่วยงานดำเนินการจัดซื้อเครื่องมือด้านความปลอดภัยฯ ตามกรอบที่ได้อนุมัติ															
6. สรุปผลและรายงานผลการดำเนินงานโครงการ															
7. ดำเนินการแล้วเสร็จ															
11.ตัวชี้วัดระดับแผนงานและโครงการ	- ร้อยละความสำเร็จการดำเนินโครงการฯ (ร้อยละ 100)														
12.ผลผลิต (output) ของโครงการ	- หน่วยงานที่ได้รับการจัดสรรเครื่องมือด้านความปลอดภัยและอุปกรณ์คุ้มครองความปลอดภัยส่วนบุคคล (ร้อยละ 100%)														
13.ผลลัพธ์ (outcome) ของโครงการ	- พนักงานได้ใช้เครื่องมือด้านความปลอดภัยและอุปกรณ์คุ้มครองความปลอดภัยส่วนบุคคลในการปฏิบัติงานอย่างเหมาะสมเพียงพอ														



14.งบประมาณรวมโครงการ	งบลงทุน	งบทำการ	รวม
(ล้านบาท ทศนิยม 4 ตำแหน่ง)	-	6.3950	6.3950



1.แผนงาน	โครงการฝึกซ้อมแผนการตอบโต้ภาวะฉุกเฉิน														
2.วัตถุประสงค์	1) เพื่อให้เกิดการสร้างความปลอดภัยและสร้างความเท่าเทียมด้านทรัพยากรบุคคลให้เป็นไปตามที่กฎหมายกำหนด 2) เพื่อให้เกิดการสร้างสื่อและความเข้าใจเกี่ยวกับระบบ ESG และกิจกรรมเพื่อความยั่งยืนในการนำแนวคิดเศรษฐกิจพอเพียงมาใช้														
3.สนับสนุนวัตถุประสงค์เชิงยุทธศาสตร์	SO3 สร้างความพร้อมของบุคลากรในการขับเคลื่อนองค์กร เป้าหมาย(KGIs)ยกระดับขีดความสามารถของบุคลากร ให้รองรับต่อการเปลี่ยนแปลงเพื่อสนับสนุนการขับเคลื่อนองค์กร														
4.สนับสนุนยุทธศาสตร์	S7 บริหารและพัฒนาบุคลากร														
5.สนับสนุนกลยุทธ์	7.3 เสริมสร้างวัฒนธรรมองค์กร และสภาพแวดล้อมการทำงาน														
6.ตัวชี้วัดของแผนงาน	KPI : 1. ระดับความผูกพันของพนักงาน 4.35 คะแนน 2. ระดับความพึงพอใจของพนักงาน 4.30 คะแนน KRI : ระดับความสำเร็จของแผนงานพัฒนาความพึงพอใจและความผูกพันของพนักงานร้อยละ 100														
7.หน่วยงานรับผิดชอบ	ฝบท. (กอป.)														
8.หน่วยงานสนับสนุน	ทุกหน่วยงาน														
9.กิจกรรมของโครงการ	10.ผังควบคุมกิจกรรมภายใต้โครงการ Gantt chart														
	2567			2568											
	ก.ค.	ส.ค.	ก.ย.	ต.ค.	พ.ย.	ธ.ค.	ม.ค.	ก.พ.	มี.ค.	เม.ย.	พ.ค.	มิ.ย.	ก.ค.	ส.ค.	ก.ย.
1.จัดทำแผนตอบโต้ภาวะฉุกเฉินของหน่วยงาน และปรับปรุงทบทวนแผนเตรียมความพร้อมสำหรับภาวะฉุกเฉิน															
2. กำหนดแผนการฝึกซ้อมและจัดอบรมและฝึกซ้อมตามแผนพร้อมทั้งประเมินผลการฝึกซ้อม															
3. ทบทวนแผนการเตรียมความพร้อมสำหรับภาวะฉุกเฉินหลังการอบรมฝึกซ้อม หรือเกิดเหตุการณ์จริง															
4. จัดทำรายงานผลการฝึกซ้อมแผนการตอบโต้ภาวะฉุกเฉิน															
5. ดำเนินการแล้วเสร็จ															
11.ตัวชี้วัดระดับแผนงานและโครงการ	- ร้อยละความสำเร็จการดำเนินโครงการฯ (ร้อยละ 100)														
12.ผลผลิต (output) ของโครงการ	- จำนวนหน่วยงานที่ได้รับการฝึกซ้อมการตอบโต้ภาวะฉุกเฉิน (20 แห่ง) ร้อยละ 80														
13.ผลลัพธ์ (outcome) ของโครงการ	- อัตราบาดเจ็บหรือประสบอันตรายของพนักงานเมื่อเกิดเหตุภาวะฉุกเฉินเท่ากับ 0 - พนักงานสามารถตอบโต้สถานการณ์ฉุกเฉินถูกต้องตามขั้นตอนและระงับเหตุได้														
14.งบประมาณรวมโครงการ (ล้านบาท ทศนิยม 4 ตำแหน่ง)	งบลงทุน			งบทำการ						รวม					
	-			1.0000						1.0000					



1.แผนงาน	โครงการจ้างที่ปรึกษาจัดทำระบบจัดการด้านความปลอดภัย อาชีวอนามัย และสภาพแวดล้อมในการทำงานตามนโยบาย ESG เพื่อความยั่งยืน														
2.วัตถุประสงค์	1) เพื่อให้เกิดการสร้างความปลอดภัยและสร้างความปลอดภัยด้านทรัพยากรบุคคลให้เป็นไปตามที่กฎหมายกำหนด 2) เพื่อให้เกิดการสร้างสื่อและความเข้าใจเกี่ยวกับระบบ ESG และกิจกรรมเพื่อความยั่งยืนในการนำแนวคิดเศรษฐกิจพอเพียงมาใช้														
3.สนับสนุนวัตถุประสงค์เชิงยุทธศาสตร์	SO3 สร้างความพร้อมของบุคลากรในการขับเคลื่อนองค์กร เป้าหมาย(KGIs) ยกระดับขีดความสามารถของบุคลากร ให้รองรับต่อการเปลี่ยนแปลงเพื่อสนับสนุนการขับเคลื่อนองค์กร														
4.สนับสนุนยุทธศาสตร์	S7 บริหารและพัฒนาบุคลากร														
5.สนับสนุนกลยุทธ์	7.3 เสริมสร้างวัฒนธรรมองค์กร และสภาพแวดล้อมการทำงาน														
6.ตัวชี้วัดของแผนงาน	KPI : 1. ระดับความผูกพันของพนักงาน 4.35 คะแนน 2. ระดับความพึงพอใจของพนักงาน 4.30 คะแนน KRI : ระดับความสำเร็จของแผนงานเสริมสร้างความพึงพอใจและความผูกพันของพนักงาน ร้อยละ 100														
7.หน่วยงานรับผิดชอบ	ผบท. (กอป.)														
8.หน่วยงานสนับสนุน	ทุกหน่วยงาน														
9.กิจกรรมของโครงการ	10.ผังควบคุมกิจกรรมภายใต้โครงการ Gantt chart														
	2567			2568											
	ก.ค.	ส.ค.	ก.ย.	ต.ค.	พ.ย.	ธ.ค.	ม.ค.	ก.พ.	มี.ค.	เม.ย.	พ.ค.	มิ.ย.	ก.ค.	ส.ค.	ก.ย.
1. ขออนุมัติ ผวก. อนุมัติในหลักการจัดทำโครงการจ้างที่ปรึกษา และใช้งบประมาณ															
2. กำหนดขอบเขตการจ้างที่ปรึกษา															
3. ตั้งคณะกรรมการดำเนินการจ้างที่ปรึกษา ดำเนินการพิจารณาและคัดเลือกที่ปรึกษา															
4. ทำสัญญาจ้างที่ปรึกษาให้ดำเนินการตามแผน															
5. ศึกษา รวบรวม และวิเคราะห์เกี่ยวกับระบบจัดการด้านความปลอดภัย อาชีวอนามัย และสภาพแวดล้อม ในการทำงาน ตามนโยบาย ESG เพื่อความยั่งยืน															
6. จัดทำแผนการดำเนินการโครงการ กรอบแนวคิด และวิธีการดำเนินงาน															
7. วางแผนการสื่อสาร และจัดกิจกรรมสร้างความเข้าใจ															
8. ดำเนินการตามแผนและตรวจสอบความถูกต้อง															
9. ติดตามประเมินผลทั้งด้านความปลอดภัย อาชีวอนามัย สิ่งแวดล้อมและความยั่งยืน เพื่อรายงานผู้บริหารและแผนการดำเนินการในปีถัดไป															
10. จัดทำรายงานฉบับสมบูรณ์															
11. ดำเนินการแล้วเสร็จ															
11.ตัวชี้วัดระดับแผนงานและโครงการ	- ร้อยละความสำเร็จการดำเนินโครงการฯ (ร้อยละ 100)														



12.ผลผลิต (output) ของโครงการ	- ร้อยละความสำเร็จของแผนงานโครงการเกี่ยวกับความปลอดภัยในการทำงาน ตามนโยบาย ESG ปีงบประมาณ 2568 (ร้อยละ 80)		
13.ผลลัพธ์ (outcome) ของโครงการ	- ดัชนี ESG ที่เกี่ยวกับด้านทรัพยากรบุคคลได้คะแนนมากกว่า 30 %		
14.งบประมาณรวมโครงการ (ล้านบาท ทศนิยม 4 ตำแหน่ง)	งบลงทุน	งบทำการ	รวม
	-	2.0000	2.0000



1.แผนงาน	โครงการตรวจวัดและวิเคราะห์สภาพแวดล้อมในการทำงาน														
2.วัตถุประสงค์	1) เพื่อให้เกิดการสร้างความปลอดภัยและสร้างความเท่าเทียมด้านทรัพยากรบุคคลให้เป็นไปตามที่กฎหมายกำหนด 2) เพื่อให้เกิดการสร้างสื่อและความเข้าใจเกี่ยวกับระบบ ESG และกิจกรรมเพื่อความยั่งยืนในการนำแนวคิดเศรษฐกิจพอเพียงมาใช้														
3.สนับสนุนวัตถุประสงค์เชิงยุทธศาสตร์	SO3 สร้างความพร้อมของบุคลากรในการขับเคลื่อนองค์กรเป้าหมาย(KGIs) ยกระดับขีดความสามารถของบุคลากร ให้รองรับต่อการเปลี่ยนแปลงเพื่อสนับสนุนการขับเคลื่อนองค์กร														
4.สนับสนุนยุทธศาสตร์	S7 บริหารและพัฒนาบุคลากร														
5.สนับสนุนกลยุทธ์	7.3 เสริมสร้างวัฒนธรรมองค์กร และสภาพแวดล้อมการทำงาน														
6.ตัวชี้วัดของแผนงาน	KPI : 1. ระดับความผูกพันของพนักงาน 4.35 คะแนน 2. ระดับความพึงพอใจของพนักงาน 4.30 คะแนน KRI : ระดับความสำเร็จของแผนงานเสริมสร้างความพึงพอใจและความผูกพันของพนักงาน ร้อยละ 100														
7.หน่วยงานรับผิดชอบ	ฝบท. (กอบ.)														
8.หน่วยงานสนับสนุน	ทุกหน่วยงาน														
9.กิจกรรมของโครงการ	10.ผังควบคุมกิจกรรมภายใต้โครงการ Gantt chart														
	2567			2568											
	ก.ค.	ส.ค.	ก.ย.	ต.ค.	พ.ย.	ธ.ค.	ม.ค.	ก.พ.	มี.ค.	เม.ย.	พ.ค.	มิ.ย.	ก.ค.	ส.ค.	ก.ย.
1. สํารวจสภาพแวดล้อมในการทำงานแต่ละหน่วยงานที่มีกิจกรรมการทำงานและปัจจัยเสี่ยง เช่น แสงสว่าง เสียง ความร้อน และสารเคมีอันตราย															
2. ทบทวนทะเบียนความเสี่ยงและกำหนดพื้นที่การทำงาน สภาพแวดล้อมในการทำงานและค่าพารามิเตอร์แต่ประเภทที่จะดำเนินการตรวจวัด และประเมินผลเปรียบเทียบกับเกณฑ์มาตรฐานตามที่กฎหมายกำหนด และขออนุมัติใช้งบประมาณ															
3. จัดหาผู้ให้บริการตรวจวัดและวิเคราะห์สภาวะการทำงานที่ขึ้นทะเบียนหรือได้รับใบอนุญาตจากกรมสวัสดิการและคุ้มครองแรงงานเป็นผู้ดำเนินการ															
4. ตรวจวัดและวิเคราะห์สภาพแวดล้อมในการทำงานตามเกณฑ์มาตรฐานที่กฎหมายกำหนด															
5. สรุปผลการงานการตรวจวัดและวิเคราะห์สภาพแวดล้อมในการทำงาน															
6. นำส่งผลการตรวจวัดและวิเคราะห์ระดับความเข้มข้นของสารเคมีอันตรายในบรรยากาศของสถานที่ทำงานและสถานที่เก็บรักษาสารเคมีอันตราย (สอ. 3) และผลการตรวจวัดและวิเคราะห์สภาวะการทำงานเกี่ยวกับความร้อน (แบบ รสส. 1) แสงสว่าง (แบบ รสส. 2) และเสียง (แบบ รสส. 3) ต่อ															



กรมสวัสดิการและคุ้มครองแรงงาน																				
7. สรุปผลการตรวจวัดและวิเคราะห์สภาพแวดล้อมในการทำงานมาใช้ประกอบการบริหารจัดการความปลอดภัยพัฒนาดัชนี ESG																				
8. ดำเนินการแล้วเสร็จ																				
11. ตัวชี้วัดระดับแผนงานและโครงการ	- ร้อยละความสำเร็จการดำเนินโครงการฯ (ร้อยละ 100)																			
12. ผลผลิต (output) ของโครงการ	- หน่วยงานที่ได้รับการตรวจวัดและวิเคราะห์สภาพแวดล้อมในการทำงาน (20 แห่ง)																			
13. ผลลัพธ์ (outcome) ของโครงการ	<ul style="list-style-type: none"> - ผลการตรวจวัดและวิเคราะห์ระดับความเข้มข้นของสารเคมีอันตรายในบรรยากาศของสถานที่ทำงานและสถานที่เก็บรักษาสารเคมีอันตราย (สอ. 3) - ผลการตรวจวัดและวิเคราะห์สภาวะการทำงานเกี่ยวกับความร้อน (แบบ รสส. 1) แสงสว่าง (แบบ รสส. 2) และเสียง (แบบ รสส. 3) - นำผลการตรวจวัดและวิเคราะห์สภาพแวดล้อมในการทำงานมาใช้ประกอบการบริหารจัดการความปลอดภัยพัฒนาดัชนี ESG 																			
14. งบประมาณรวมโครงการ (ล้านบาท ทศนิยม 4 ตำแหน่ง)	งบลงทุน					งบทำการ					รวม									
	-					0.5000					0.5000									



1.แผนงาน	โครงการจ้างที่ปรึกษาจัดทำผลสำรวจความต้องการและความคาดหวังในคำตอบแทน สวัสดิการ และสิทธิประโยชน์ของพนักงานและลูกจ้าง กปภ. (ตามกลุ่มและส่วนบุคลากร)														
2.วัตถุประสงค์	1. เพื่อสำรวจความต้องการและความคาดหวังในคำตอบแทน สวัสดิการและสิทธิประโยชน์ของพนักงานและลูกจ้าง กปภ. (ตามกลุ่มและส่วนบุคลากร) เพื่อประโยชน์ในการบริหารผลตอบแทนและสิทธิประโยชน์ให้สอดคล้องกับความต้องการและความคาดหวังของบุคลากรแต่ละกลุ่ม/ส่วน มากยิ่งขึ้น 2. เพื่อนำผลที่ได้มาใช้ประโยชน์ในการออกแบบแนวทางการพัฒนา/ปรับปรุงแรงจูงใจที่เป็นตัวเงิน/ไม่เป็นตัวเงิน เพื่อนำมาซึ่งความพึงพอใจ แรงจูงใจให้บุคลากรทุ่มเทและมุ่งมั่นในการปฏิบัติงาน และรักษาคนเก่งให้อยู่กับองค์กร														
3.สนับสนุนวัตถุประสงค์เชิงยุทธศาสตร์	SO3 สร้างความพร้อมของบุคลากรในการขับเคลื่อนองค์กร เป้าหมาย(KGIs) ยกระดับขีดความสามารถของบุคลากร ให้รองรับต่อการเปลี่ยนแปลงเพื่อสนับสนุนการขับเคลื่อนองค์กร														
4.สนับสนุนยุทธศาสตร์	S7 บริหารและพัฒนาบุคลากร														
5.สนับสนุนกลยุทธ์	7.3 เสริมสร้างวัฒนธรรมองค์กร และสภาพแวดล้อมการทำงาน														
6.ตัวชี้วัดของแผนงาน	KPI : 1. ระดับความผูกพันของพนักงาน 4.35 คะแนน 2. ระดับความพึงพอใจของพนักงาน 4.30 คะแนน KRI : ระดับความสำเร็จของแผนงานเสริมสร้างความพึงพอใจและความผูกพันของพนักงาน ร้อยละ 100														
7.หน่วยงานรับผิดชอบ	ฝบท. (กบค.)														
8.หน่วยงานสนับสนุน	ทุกหน่วยงาน														
9.กิจกรรมของโครงการ	10.ผังควบคุมกิจกรรมภายใต้โครงการ Gantt chart														
	2567			2568											
	ก.ค.	ส.ค.	ก.ย.	ต.ค.	พ.ย.	ธ.ค.	ม.ค.	ก.พ.	มี.ค.	เม.ย.	พ.ค.	มิ.ย.	ก.ค.	ส.ค.	ก.ย.
1. กำหนดขอบเขตการดำเนินงานจ้างที่ปรึกษา															
2. ขออนุมัติ ผวก. อนุมัติโครงการ ขอบเขตการจ้างที่ปรึกษา และใช้งบประมาณ															
3. ดำเนินการจ้างที่ปรึกษา ดำเนินการพิจารณาและคัดเลือกที่ปรึกษา															
4. ทำสัญญาจ้างที่ปรึกษาให้ดำเนินการตามแผน															
5. ศึกษา รวบรวม และวิเคราะห์ข้อมูลเกี่ยวกับความต้องการและความคาดหวังในคำตอบแทนสวัสดิการฯ ของพนักงานและลูกจ้าง กปภ. (ตามกลุ่มและส่วนบุคลากร)															
6. วิเคราะห์ผลการสำรวจความต้องการและความคาดหวังในคำตอบแทน สวัสดิการฯ ของพนักงานและลูกจ้าง กปภ.															
7. สรุปผลสำรวจฯ เพื่อออกแบบแนวทาง การพัฒนา/ปรับปรุงแรงจูงใจที่เป็นตัวเงิน/ไม่เป็นตัวเงิน															
8. นำเสนอสรุปผลสำรวจฯ ในขณะทำงานพิจารณาการจัดสวัสดิการและสิทธิประโยชน์ของ กปภ. และผู้ว่าการ															
9. จัดทำรายงานฉบับสมบูรณ์															





ยุทธศาสตร์ S7 บริหารและพัฒนาบุคลากร

กลยุทธ์ 7.3 เสริมสร้างวัฒนธรรมองค์กร และสภาพแวดล้อมการทำงาน

แผนงาน 7.3.2 ปลุกฝังค่านิยมและเปลี่ยนแปลงวัฒนธรรมการทำงานผ่านการจัดการเปลี่ยนแปลง
รองรับชีวิตวิถีใหม่ (New Normal) และโลกยุคใหม่

1.แผนงาน	โครงการสื่อสารและถ่ายทอดค่านิยม/วัฒนธรรมองค์กร ปี 2568														
2.วัตถุประสงค์	1. เพื่อสื่อสารและถ่ายทอดทิศทางนโยบายการดำเนินงานขององค์กรตามยุทธศาสตร์ วิสัยทัศน์และขับเคลื่อนค่านิยมในการปรับเปลี่ยนองค์กรสู่ความเป็นเลิศและยั่งยืน 2. เพื่อสร้างการรับรู้ ความเข้าใจและเสริมสร้างพฤติกรรมที่พึงประสงค์ตามค่านิยมองค์กรโดยมุ่งเน้นการมีส่วนร่วมของบุคลากรทุกระดับ เพื่อขับเคลื่อนพฤติกรรมของบุคลากรที่สนับสนุนต่อการบรรลุวิสัยทัศน์														
3.สนับสนุนวัตถุประสงค์เชิงยุทธศาสตร์	SO3 สร้างความพร้อมของบุคลากรในการขับเคลื่อนองค์กร เป้าหมาย(KGIs) ยกระดับขีดความสามารถของบุคลากร ให้รองรับต่อการเปลี่ยนแปลงเพื่อสนับสนุนการขับเคลื่อนองค์กร														
4.สนับสนุนยุทธศาสตร์	S7 บริหารและพัฒนาบุคลากร														
5.สนับสนุนกลยุทธ์	7.3 เสริมสร้างวัฒนธรรมองค์กร และสภาพแวดล้อมการทำงาน														
6.ตัวชี้วัดของแผนงาน	KPI : ร้อยละของพนักงานที่มีพฤติกรรมที่สอดคล้องกับค่านิยม ร้อยละ 90 KRI : ระดับความสำเร็จของแผนงานเสริมสร้างค่านิยม วัฒนธรรมองค์กรของ กปภ. ร้อยละ 100														
7.หน่วยงานรับผิดชอบ	ฝกพ. (กพอ.)														
8.หน่วยงานสนับสนุน	ทุกหน่วยงาน														
9.กิจกรรมของโครงการ	10.ผังควบคุมกิจกรรมภายใต้โครงการ Gantt chart														
	2567			2568											
	ก.ค.	ส.ค.	ก.ย.	ต.ค.	พ.ย.	ธ.ค.	ม.ค.	ก.พ.	มี.ค.	เม.ย.	พ.ค.	มิ.ย.	ก.ค.	ส.ค.	ก.ย.
1. ทบทวนและศึกษาข้อมูลเพื่อเตรียมจัดทำโครงการสื่อสารและถ่ายทอดค่านิยม “มุ่ง มั่น เพื่อปวงชน สู่ความยั่งยืน” และวัฒนธรรมองค์กร “STRIVER” ปี 2568															
2. จัดเตรียมโครงการ กำหนดการระยะเวลาที่กำหนดและประมาณการค่าใช้จ่ายในการดำเนินการ รวมถึงจำนวนผู้เข้าร่วมอบรมเพื่อนำเสนอตามสายงานหรือคณะทำงานเสริมสร้างค่านิยมและวัฒนธรรมองค์กรพิจารณาให้ความเห็นชอบต่อไป															
3. เริ่มดำเนินโครงการสื่อสารและถ่ายทอด “มุ่ง มั่น เพื่อปวงชน สู่ความยั่งยืน” และวัฒนธรรมองค์กร “STRIVER” ตลอดปีงบประมาณ 2568 แบ่งออกตามหน่วยงานส่วนภูมิภาค (5 ภาค)															
4. ติดตามและประเมินผลการดำเนินโครงการเพื่อทบทวนและปรับปรุงผลการดำเนินการในปีต่อไป															
5. ดำเนินการแล้วเสร็จ															



11.ตัวชี้วัดระดับแผนงานและโครงการ	- ดำเนินงานตามแผนงานแล้วเสร็จ		
12.ผลผลิต (output) ของโครงการ	- ระดับความตระหนักตามค่านิยมและวัฒนธรรมองค์กรของบุคลากรโดยรวม ค่าเฉลี่ยมากกว่าหรือเท่ากับ 4.30		
13.ผลลัพธ์ (outcome) ของโครงการ	- ร้อยละของจำนวนบุคลากร กปภ. ที่มีพฤติกรรมตามค่านิยมที่องค์กรคาดหวัง ร้อยละ 90		
14.งบประมาณรวมโครงการ (ล้านบาท ทศนิยม 4 ตำแหน่ง)	งบลงทุน	งบทำการ	รวม
	-	1.0000	1.0000



วัตถุประสงค์เชิงยุทธศาสตร์ SO4 ยกระดับความผูกพันและสร้าง ประสบการณ์ที่ดีแก่ลูกค้า

เป้าหมาย (KGIs)

“ยกระดับความผูกพันและสร้างประสบการณ์ที่ดีของลูกค้าในการใช้บริการ”

เพื่อตอบสนองความต้องการของลูกค้าผู้ให้บริการของการประปาส่วนภูมิภาค นอกจากคุณภาพของน้ำประปาที่มีคุณภาพ และได้มาตรฐานแล้ว กปภ.ยังมุ่งมั่นในด้านการให้บริการลูกค้าให้เกิดความประทับใจในการใช้บริการ ทั้งการสร้างความสัมพันธ์กับลูกค้าเพื่อรักษาลูกค้าเดิม สร้างภาพลักษณ์องค์กรที่ดีเพื่อให้ลูกค้าใหม่มั่นใจในการใช้บริการ ก่อให้เกิดความผูกพันของลูกค้าต่อ กปภ. ดังนั้น กปภ.จึงให้ความสำคัญกับการยกระดับการให้บริการลูกค้าเพื่อสร้างประสบการณ์ที่ดีแก่ลูกค้า

<p>S8 สร้างความผูกพัน ของลูกค้า</p>	<p>องค์กรให้ความสำคัญกับการพัฒนากระบวนการทำงานอย่างต่อเนื่อง มุ่งส่งเสริมการให้บริการที่ดีแก่ลูกค้าที่ครอบคลุมอยู่ทั่วประเทศ ด้วยความรู้ความสามารถ และความเชี่ยวชาญด้านการบริหารจัดการน้ำ เพื่อให้ลูกค้าได้รับความสะดวกรวดเร็ว การจัดการแก้ไขปัญหาอย่างเป็นระบบ พร้อมนำเทคโนโลยีดิจิทัล รวมทั้งอุปกรณ์ที่ทันสมัย มีประสิทธิภาพมาใช้ในการบริหารจัดการให้ลูกค้าเกิดความพึงพอใจ และภาคภูมิใจ นอกจากนี้ กปภ. ยังมุ่งรักษามาตรฐานคุณภาพน้ำ ให้ได้ตามเกณฑ์มาตรฐานสากลตั้งแต่ระบบผลิตไปจนถึงระบบจ่าย เพื่อให้ผู้มีส่วนได้ส่วนเสียมั่นใจในคุณภาพน้ำที่ดื่มของ กปภ.</p>
------------------------------------------------	----------------------------------------------------------------------------------------------------------------------------------------------------------------------------------------------------------------------------------------------------------------------------------------------------------------------------------------------------------------------------------------------------------------------------------------------------------------------------------------------------------------------------------------------------------------



ยุทธศาสตร์ S8 สร้างความผูกพันของลูกค้า

กลยุทธ์ 8.1 เสริมสร้างความผูกพันของลูกค้า

แผนงาน 8.1.1 แผนบริหารจัดการความสัมพันธ์กับลูกค้า

1.แผนงาน	โครงการมุ่งมั่นเพื่อปวงชนเต็มใจให้กัน														
2.วัตถุประสงค์	<p>กปภ. มุ่งเน้นในการสร้างความสัมพันธ์กับลูกค้า โดยผู้จัดการ กปภ.สาขานำทีมบริการลงพื้นที่พบปะลูกค้า เพื่อสร้างความสัมพันธ์ที่ดีและให้บริการตรวจสอบซ่อมแซมระบบประปาฟรี และให้คำแนะนำวิธีการบำรุงรักษาระบบประปาภายในบ้าน ซึ่งเป็นการแสดงออกถึงความห่วงใยใกล้ชิดระหว่าง กปภ. และลูกค้า รวมทั้งสอบถามความต้องการและความคาดหวัง ความพึงพอใจและความไม่พึงพอใจของลูกค้าที่มีต่อการให้บริการของ กปภ. เพื่อนำมาปรับปรุงการให้บริการ ตลอดจนดำเนินกิจกรรมสร้างความสัมพันธ์เพื่อให้ลูกค้าใช้ช่องทางออนไลน์ PWA Always-on</p>														
3.สนับสนุนวัตถุประสงค์เชิงยุทธศาสตร์	SO4 ยกระดับความผูกพันและสร้างประสบการณ์ที่ดีแก่ลูกค้า เป้าหมาย(KGIs) ยกระดับความผูกพันและสร้างประสบการณ์ที่ดีของลูกค้าในการใช้บริการ														
4.สนับสนุนยุทธศาสตร์	S8 สร้างความผูกพันของลูกค้า														
5.สนับสนุนกลยุทธ์	8.1 เสริมสร้างความผูกพันของลูกค้า														
6.ตัวชี้วัดของแผนงาน	<p>KPI : ระดับความผูกพันของลูกค้ามีต่อ กปภ. 4.30 คะแนน KRI : ร้อยละความสำเร็จของการดำเนินงานตามแผนบริหารจัดการความสัมพันธ์ลูกค้าร้อยละ 100</p>														
7.หน่วยงานรับผิดชอบ	ผชล./กปภ.เขต 1-10/กปภ. 234 สาขา														
8.หน่วยงานสนับสนุน	-														
9.กิจกรรมของโครงการ	10.ผังควบคุมกิจกรรมภายใต้โครงการ Gantt chart														
	2567			2568											
	ก.ค.	ส.ค.	ก.ย.	ต.ค.	พ.ย.	ธ.ค.	ม.ค.	ก.พ.	มี.ค.	เม.ย.	พ.ค.	มิ.ย.	ก.ค.	ส.ค.	ก.ย.
1. ผจก.กปภ.สาขา นำทีมบริการลงพื้นที่พบปะลูกค้าให้บริการตรวจสอบซ่อมแซมระบบประปาฟรีและแนะนำวิธีบำรุงรักษาระบบประปาภายในบ้าน รวมถึงสอบถามความต้องการ ความคาดหวัง ความพึงพอใจและความไม่พึงพอใจของลูกค้าที่มีต่อการให้บริการของ กปภ.															
2. การติดตามและรายงานผลโครงการ															
3. ประเมินประสิทธิผลโครงการ															
4. ดำเนินการแล้วเสร็จ															
11.ตัวชี้วัดระดับแผนงานและโครงการ	<ul style="list-style-type: none"> - จำนวนสาขาที่ดำเนินการแล้วเสร็จ 234 สาขา - ร้อยละของลูกค้าประเภท 2 และ 3 ที่ กปภ.สาขาลงพื้นที่สร้างความสัมพันธ์ ร้อยละ 1 (ไม่ต่ำกว่า 10 ราย) - จำนวนครั้งของการจัดกิจกรรมสร้างความสัมพันธ์กับลูกค้าที่นอกเหนือแผนงานปกติของ กปภ. ไม่ต่ำกว่า 2 ครั้ง 														
12.ผลผลิต (output) ของโครงการ	- ลูกค้าได้รับการตรวจสอบระบบประปาและ กปภ.ได้รับฟังเสียงของลูกค้า														
13.ผลลัพธ์ (outcome) ของโครงการ	- ลูกค้าประทับใจและมีความสัมพันธ์ที่ดีกับ กปภ.														
14.งบประมาณรวมโครงการ (ล้านบาท ทศนิยม 4 ตำแหน่ง)	งบลงทุน			งบทำการ						รวม					
	-			2.3400						2.3400					



ยุทธศาสตร์ S8 สร้างความผูกพันของลูกค้า

กลยุทธ์ 8.1 เสริมสร้างความผูกพันของลูกค้า

แผนงาน 8.1.2 แผนประชาสัมพันธ์ภาพลักษณ์องค์กร

1.แผนงาน	โครงการเสริมสร้างและปกป้องภาพลักษณ์องค์กร เพื่อสะท้อนต้นทุนการผลิตน้ำประปาของ กปภ.														
2.วัตถุประสงค์	เพื่อให้ลูกค้าได้รู้จักและนึกถึง กปภ.ในภาพลักษณ์ที่ดี กปภ. จึงต้องพัฒนาช่องทางการติดต่อสื่อสาร และการประชาสัมพันธ์ที่มีประสิทธิภาพ สะดวก รวดเร็ว เข้าถึงง่ายให้กับประชาชน เพื่อสร้างความรับรู้ให้ประชาชนได้ทราบถึงเรื่องราวที่ดีของ กปภ. สร้างทัศนคติที่ดีของลูกค้าต่อ กปภ.														
3.สนับสนุนวัตถุประสงค์เชิงยุทธศาสตร์	SO4 ยกระดับความผูกพันและสร้างประสบการณ์ที่ดีแก่ลูกค้า เป้าหมาย(KGIs) ยกระดับความผูกพันและสร้างประสบการณ์ที่ดีของลูกค้าในการใช้บริการ														
4.สนับสนุนยุทธศาสตร์	S8 สร้างความผูกพันของลูกค้า														
5.สนับสนุนกลยุทธ์	8.2 ยกระดับการให้บริการลูกค้า														
6.ตัวชี้วัดของแผนงาน	KPI : ระดับทัศนคติของลูกค้าที่มีต่อ กปภ. 4.30 คะแนน KRI : ร้อยละความสำเร็จของการดำเนินงานตามแผนประชาสัมพันธ์ภาพลักษณ์องค์กร ร้อยละ 100														
7.หน่วยงานรับผิดชอบ	พชล. (กสอ.)														
8.หน่วยงานสนับสนุน	-														
9.กิจกรรมของโครงการ	10.ผังควบคุมกิจกรรมภายใต้โครงการ Gantt chart														
	2567			2568											
	ก.ค.	ส.ค.	ก.ย.	ต.ค.	พ.ย.	ธ.ค.	ม.ค.	ก.พ.	มี.ค.	เม.ย.	พ.ค.	มิ.ย.	ก.ค.	ส.ค.	ก.ย.
1. โครงการเสริมสร้างและปกป้องภาพลักษณ์องค์กร เพื่อสะท้อนต้นทุนการผลิตน้ำประปาของ กปภ.															
11.ตัวชี้วัดระดับแผนงานและโครงการ	- ร้อยละความสำเร็จของการดำเนินงานตามแผนประชาสัมพันธ์ภาพลักษณ์องค์กร ร้อยละ 100														
12.ผลผลิต (output) ของโครงการ	- กปภ. มีการเผยแพร่ข้อมูล ข่าวสาร และผลการดำเนินงานเกี่ยวกับการสะท้อนต้นทุนการผลิตน้ำประปาโดยสื่อมวลชน														
13.ผลลัพธ์ (outcome) ของโครงการ	- กปภ. มีภาพลักษณ์ที่ดีและสามารถสื่อสารเพื่อสะท้อนต้นทุนการผลิตน้ำประปาได้อย่างต่อเนื่องและมีประสิทธิภาพ - สื่อมวลชนได้รับข้อมูลข่าวสารและผลการดำเนินงานเกี่ยวกับการสะท้อนต้นทุนการผลิตน้ำประปาและนำไปเผยแพร่เพื่อประโยชน์แก่สาธารณชนต่อไป - กลุ่มเป้าหมายตระหนักรู้และมีความเข้าใจที่ถูกต้องเกี่ยวกับต้นทุนการผลิตน้ำประปาของ กปภ.														
14.งบประมาณรวมโครงการ (ล้านบาท ทศนิยม 4 ตำแหน่ง)	งบลงทุน			งบทำการ				รวม							
	-			3.5000				3.5000							



ยุทธศาสตร์ S8 สร้างความผูกพันของลูกค้า

กลยุทธ์ 8.2 ยกระดับการให้บริการลูกค้า

แผนงาน 8.2.1 แผนพัฒนาการให้บริการลูกค้าและการตลาด

1.แผนงาน	โครงการสำรวจความพึงพอใจของลูกค้าและผู้มีส่วนได้ส่วนเสียของ กปภ.														
2.วัตถุประสงค์	กปภ. มุ่งเน้นในการสร้างความพึงพอใจให้ลูกค้าสูงสุด เพื่อรักษาความสัมพันธ์ของลูกค้าให้มีความเหนียวแน่นและสร้างฐานลูกค้าใหม่จากผลิตภัณฑ์และบริการที่มีคุณภาพและมาตรฐาน สร้างความเชื่อมั่น นำไปสู่การตอบสนองความพึงพอใจสูงสุดให้กับลูกค้า โดยการสำรวจความคิดเห็นของลูกค้าและผู้มีส่วนได้ส่วนเสียต่อการให้บริการและพันธกิจของ กปภ. เพื่อที่จะพัฒนาและปรับปรุงผลิตภัณฑ์และบริการให้สามารถตอบสนองต่อความต้องการ/ความคาดหวังของลูกค้าได้อย่างสูงสุด จนเกิดเป็นความประทับใจ และนำมาซึ่งความพึงพอใจของลูกค้า ตัวอย่างเช่น การมี Admin คอยตอบสนอง/แก้ไขปัญหาให้ลูกค้า ผ่าน Omni Channel ตลอดทั้ง 24 ชั่วโมง โดยเฉพาะสื่อโซเชียลมีเดียจำพวก Digital Platform พร้อมทั้งสามารถแจ้ง/มอบหมาย/ประสานงานกับหน่วยงานที่เกี่ยวข้องเพื่อดูแลและจัดการให้ลูกค้าได้รับการตอบสนองอย่างทันทั่วทั้ง เป็นต้น														
3.สนับสนุนวัตถุประสงค์เชิงยุทธศาสตร์	SO4 ยกระดับความผูกพันและสร้างประสบการณ์ที่ดีแก่ลูกค้า เป้าหมาย(KGIs) ยกระดับความผูกพันและสร้างประสบการณ์ที่ดีของลูกค้าในการใช้บริการ														
4.สนับสนุนยุทธศาสตร์	S8 สร้างความผูกพันของลูกค้า														
5.สนับสนุนกลยุทธ์	8.2 ยกระดับการให้บริการลูกค้า														
6.ตัวชี้วัดของแผนงาน	KPI : ระดับความพึงพอใจของลูกค้าต่อการให้บริการของ กปภ. 4.40 คะแนน KRI : ร้อยละความสำเร็จการดำเนินงานตามแผนพัฒนาการให้บริการลูกค้าและการตลาดร้อยละ 100														
7.หน่วยงานรับผิดชอบ	ผชล./กปภ.เขต 1-10 /กปภ. 234 สาขา														
8.หน่วยงานสนับสนุน	-														
9.กิจกรรมของโครงการ	10.ผังควบคุมกิจกรรมภายใต้โครงการ Gantt chart														
	2567			2568											
	ก.ค.	ส.ค.	ก.ย.	ต.ค.	พ.ย.	ธ.ค.	ม.ค.	ก.พ.	มี.ค.	เม.ย.	พ.ค.	มิ.ย.	ก.ค.	ส.ค.	ก.ย.
1. นำเสนอ ผวก.อนุมัติโครงการและขอรับจัดสรรงบประมาณ															
2. กำหนดขอบเขตของงาน และจัดทำ TOR															
3. ดำเนินงานตามกระบวนการจัดซื้อจัดจ้าง															
4. กำหนดระเบียบวิธีวิจัย พัฒนาเครื่องมือในการสำรวจ และวางแผนการสำรวจ															
5. ลงพื้นที่สำรวจ															
6. นำผลการศึกษามาจัดทำแผนสร้างความสัมพันธ์กับลูกค้าและผู้มีส่วนได้ส่วนเสียของ กปภ.															
7. ประเมินประสิทธิผลโครงการ															
8. ดำเนินการแล้วเสร็จ															
11.ตัวชี้วัดระดับแผนงานและโครงการ	- ร้อยละของโครงการที่แล้วเสร็จ (ร้อยละ 100)														
12.ผลผลิต (output) ของโครงการ	- ร้อยละของโครงการที่แล้วเสร็จ (ร้อยละ 100)														
13.ผลลัพธ์ (outcome) ของโครงการ	- ลูกค้าพึงพอใจการให้บริการของ กปภ.														
14.งบประมาณรวมโครงการ (ล้านบาท ทศนิยม 4 ตำแหน่ง)	งบลงทุน			งบทำการ						รวม					
	-			4.0000						4.0000					



1.แผนงาน	โครงการประปาเสดวก														
2.วัตถุประสงค์	กปภ. มุ่งเน้นปรับปรุงสำนักงาน กปภ.สาขา ให้ทันสมัยเป็นรูปแบบเดียวกันทั่วประเทศ ตามมาตรฐาน GECC และอำนวยความสะดวกให้ลูกค้ายิ่งขึ้นในการทำธุรกรรมผ่านระบบออนไลน์ โดย กปภ. สาขาปรับปรุงการให้บริการ ลูกค้าตามมาตรฐานการให้บริการของศูนย์ ราชการสะดวกเพื่ออำนวยความสะดวก รวดเร็วให้แก่ประชาชน และเพิ่มช่องทางการให้บริการลูกค้าผ่านระบบออนไลน์ เพื่ออำนวยความสะดวกและปลอดภัยให้กับลูกค้าที่ติดต่อทำธุรกรรมกับ กปภ.														
3.สนับสนุนวัตถุประสงค์เชิงยุทธศาสตร์	SO4 ยกระดับความผูกพันและสร้างประสบการณ์ที่ดีแก่ลูกค้า เป้าหมาย(KGIs) ยกระดับความผูกพันและสร้างประสบการณ์ที่ดีของลูกค้าในการใช้บริการ														
4.สนับสนุนยุทธศาสตร์	S8 สร้างความผูกพันของลูกค้า														
5.สนับสนุนกลยุทธ์	8.2 ยกระดับการให้บริการลูกค้า														
6.ตัวชี้วัดของแผนงาน	KPI : ระดับความพึงพอใจของลูกค้าต่อการให้บริการของ กปภ. 4.40 คะแนน KRI : ร้อยละความสำเร็จการดำเนินงานตามแผนพัฒนาการให้บริการลูกค้าและการตลาดร้อยละ 100														
7.หน่วยงานรับผิดชอบ	ผชล./กปภ.เขต 1-10/กปภ.234 สาขา														
8.หน่วยงานสนับสนุน	-														
9.กิจกรรมของโครงการ	10.ผังควบคุมกิจกรรมภายใต้โครงการ Gantt chart														
	2567			2568											
	ก.ค.	ส.ค.	ก.ย.	ต.ค.	พ.ย.	ธ.ค.	ม.ค.	ก.พ.	มี.ค.	เม.ย.	พ.ค.	มิ.ย.	ก.ค.	ส.ค.	ก.ย.
1. กำหนด กปภ. สาขาและรายการปรับปรุงเพื่อขอรับการสนับสนุนงบประมาณ															
2. ปรับปรุงและพัฒนาระบบการให้บริการของ กปภ. สาขา															
3. เตรียมข้อมูลใบสมัครขอรับรอง GECC และสมัครขอรับรองปี 2567															
4. กปภ.สาขาเตรียมความพร้อมสำหรับการลงพื้นที่ตรวจประเมินของคณะกรรมการ															
5. กปภ.สาขาที่ผ่านเกณฑ์ GECC เข้าร่วมพิธีรับมอบโล่และป้ายรับรอง															
6. ประเมินประสิทธิภาพโครงการ															
7. ดำเนินการแล้วเสร็จ															
11.ตัวชี้วัดระดับแผนงานและโครงการ	- ลูกค้าพึงพอใจการให้บริการของพนักงาน ไม่ต่ำกว่า 4.30 (คะแนนเต็ม 5) - ลูกค้าพึงพอใจอาคารสถานที่ของ กปภ.สาขา ไม่ต่ำกว่า 4.30 (คะแนนเต็ม 5) - ลูกค้าพึงพอใจกระบวนการให้บริการของ กปภ.สาขา ไม่ต่ำกว่า 4.30 (คะแนนเต็ม 5)														
12.ผลผลิต (output) ของโครงการ	- ร้อยละของโครงการที่แล้วเสร็จ (ร้อยละ 100)														
13.ผลลัพธ์(outcome) ของโครงการ	- ลูกค้าพึงพอใจการให้บริการของ กปภ.														
14.งบประมาณรวมโครงการ (ล้านบาท ทศนิยม 4 ตำแหน่ง)	งบลงทุน			งบทำการ						รวม					
	20.0000			5.0000						25.0000					



1.แผนงาน	โครงการประปาทันใจ														
2.วัตถุประสงค์	โครงการประปาทันใจ (Smart ฉับไว ใสใจบริการ) พัฒนาต่อยอดจากโครงการประปาทันใจที่มีมิสเตอร์ประปาหรือพนักงานตำแหน่งช่างโยธา สังกัดงานบริการและควบคุมน้ำสูญเสียของ กปภ.สาขาทุกคน ลงพื้นที่แก้ไขปัญหาข้อร้องเรียนอย่างรวดเร็ว พร้อมกับรายงานสถานการณ์ดำเนินงานทุกขั้นตอนผ่านระบบ Smart 1662 ได้เพื่อลดความไม่พึงพอใจให้แก่ลูกค้า พร้อมทั้งพัฒนาการจัดการข้อร้องเรียนให้มีประสิทธิภาพเพิ่มขึ้น														
3.สนับสนุนวัตถุประสงค์เชิงยุทธศาสตร์	SO4 ยกระดับความผูกพันและสร้างประสบการณ์ที่ดีแก่ลูกค้า เป้าหมาย(KGIs) ยกระดับความผูกพันและสร้างประสบการณ์ที่ดีของลูกค้าในการใช้บริการ														
4.สนับสนุนยุทธศาสตร์	S8 สร้างความผูกพันของลูกค้า														
5.สนับสนุนกลยุทธ์	8.2 ยกระดับการให้บริการลูกค้า														
6.ตัวชี้วัดของแผนงาน	KPI : ระดับความพึงพอใจของลูกค้าต่อการให้บริการของ กปภ. 4.40 คะแนน KRI : ร้อยละความสำเร็จการดำเนินงานตามแผนพัฒนาการให้บริการลูกค้าและการตลาดร้อยละ 100														
7.หน่วยงานรับผิดชอบ	พชล./กปภ.เขต 1-10/กปภ.234 สาขา														
8.หน่วยงานสนับสนุน	-														
9.กิจกรรมของโครงการ	10.ผังควบคุมกิจกรรมภายใต้โครงการ Gantt chart														
	2567			2568											
	ก.ค.	ส.ค.	ก.ย.	ต.ค.	พ.ย.	ธ.ค.	ม.ค.	ก.พ.	มี.ค.	เม.ย.	พ.ค.	มิ.ย.	ก.ค.	ส.ค.	ก.ย.
1. ทบทวนกระบวนการจัดการข้อร้องเรียนและนำผลสำรวจมาปรับปรุงแนวทางการดำเนินโครงการประปาทันใจ															
2. ปรับปรุงคู่มือการปฏิบัติงานของมิสเตอร์ประปาเพื่อให้ปฏิบัติงานตามมาตรฐาน															
3. อบรมหลักสูตรมิสเตอร์ประจำโครงการประปาทันใจ															
4. สื่อสารและถ่ายทอดมาตรฐานดำเนินงานของโครงการประปาทันใจ มิสเตอร์ประปา															
5. ศูนย์ประปาทันใจ (กปภ.สาขา) โดยมิสเตอร์ประจำพื้นที่ตรวจสอบและแก้ไขข้อร้องเรียนของลูกค้า															
6. สรุปและประเมินผลโครงการประปาทันใจ															
7. ดำเนินการแล้วเสร็จ															
11.ตัวชี้วัดระดับแผนงานและโครงการ	- การปิดข้อร้องเรียนตาม SLA ไม่ต่ำกว่าร้อยละ 94														
12.ผลผลิต (output) ของโครงการ	- ลูกค้าได้รับการแก้ปัญหาร้องเรียนอย่างรวดเร็ว														
13.ผลลัพธ์ (outcome) ของโครงการ	- ลูกค้าพึงพอใจการจัดการข้อร้องเรียน กปภ.														
14.งบประมาณรวมโครงการ (ล้านบาท ทศนิยม 4 ตำแหน่ง)	งบลงทุน			งบทำการ						รวม					
	-			1.0000						1.0000					



ภาคผนวก



งบประมาณตามแผนปฏิบัติการประจำปีงบประมาณ 2568 แยกตามแหล่งเงิน

แผนปฏิบัติการ	จำนวนโครงการ	วงเงินเต็มโครงการ	งบประมาณแยกตามแหล่งเงิน				
			เงินอุดหนุน	เงินรายได้ กปภ.		เงินกู้ในประเทศ	รวม
				ลงทุน	ทำการ		
SO1 สร้างความเข้มแข็งและรักษามาตรฐานของระบบประปา	1,356	10,252.8778	5,515.5100	2,593.9641	1,829.6793	313.7244	10,252.8778
S1 พัฒนาระบบการผลิตให้เพียงพอและได้มาตรฐาน	236	6,516.1922	4,186.5168	1,653.9628	361.9882	313.7244	6,516.1922
กลยุทธ์ 1.1 ผลิตน้ำที่มีคุณภาพเพียงพอต่อความต้องการ	40	4,214.3760	2,985.0716	915.5800	0.0000	313.7244	4,214.3760
1.1.1 แผนงานปรับปรุงขยาย	6	2,905.4670	1,795.7746	795.9680	0.0000	313.7244	2,905.4670
แผนงานก่อสร้างปรับปรุงขยาย	3	2,732.8010	1,651.6167	795.9680	0.0000	285.2163	2,732.8010
แผนงานบูรณาการบริหารจัดการทรัพยากรน้ำ	3	2,732.8010	1,651.6167	795.9680	0.0000	285.2163	2,732.8010
- อุดหนุน 75 : กู้ 25 (แผนงานบูรณาการบริหารจัดการทรัพยากรน้ำ)	2	1,140.8650	855.6487	0.0000	0.0000	285.2163	1,140.8650
- อุดหนุน 75 : รายได้ 25 (แผนงานบูรณาการบริหารจัดการทรัพยากรน้ำ)	0	0.0000	0.0000	0.0000	0.0000	0.0000	0.0000
- อุดหนุน 50 : รายได้ 50 (แผนงานบูรณาการบริหารจัดการทรัพยากรน้ำ)	1	1,591.9360	795.9680	795.9680	0.0000	0.0000	1,591.9360
แผนงานก่อสร้างปรับปรุงกิจการประปา อปท.	3	172.6660	144.1579	0.0000	0.0000	28.5081	172.6660
แผนงานบูรณาการบริหารจัดการทรัพยากรน้ำ	3	172.6660	144.1579	0.0000	0.0000	28.5081	172.6660
- อุดหนุน 100 (แผนงานบูรณาการบริหารจัดการทรัพยากรน้ำ)	1	58.6340	58.6340	0.0000	0.0000	0.0000	58.6340
- อุดหนุน 75 : กู้ 25 (แผนงานบูรณาการบริหารจัดการทรัพยากรน้ำ)	2	114.0320	85.5239	0.0000	0.0000	28.5081	114.0320
1.1.2 แผนงานปรับปรุงประปาอาคาร (เพิ่มกำลังผลิต)	34	1,308.9090	1,076.6127	232.2963	0.0000	0.0000	1,308.9090
แผนงานก่อสร้างปรับปรุงระบบประปาและอาคาร	34	1,308.9090	1,076.6127	232.2963	0.0000	0.0000	1,308.9090
- อุดหนุน 100 (แผนงานบูรณาการบริหารจัดการทรัพยากรน้ำ)	17	738.5600	738.5600	0.0000	0.0000	0.0000	738.5600
- อุดหนุน 75 : รายได้ 25 (แผนงานบูรณาการบริหารจัดการทรัพยากรน้ำ)	4	450.7370	338.0527	112.6843	0.0000	0.0000	450.7370
- เงินรายได้ 100	13	119.6120	0.0000	119.6120	0.0000	0.0000	119.6120
กลยุทธ์ 1.2 ควบคุมคุณภาพน้ำ	175	2,053.2496	1,314.1295	377.1319	361.9882	0.0000	2,053.2496
1.2.1 แผนงานปรับปรุงคุณภาพน้ำประปา ตามมาตรฐาน WHO	175	2,053.2496	1,314.1295	377.1319	361.9882	0.0000	2,053.2496
แผนงานก่อสร้างปรับปรุงระบบประปาและอาคาร	33	1,447.5356	1,314.1295	0.0000	0.0000	0.0000	1,447.5356
- อุดหนุน 100 (แผนงานบูรณาการบริหารจัดการทรัพยากรน้ำ)	27	913.9116	913.9116	0.0000	0.0000	0.0000	913.9116



แผนปฏิบัติการ	จำนวนโครงการ	วงเงินเต็มโครงการ	งบประมาณแยกตามแหล่งเงิน				
			เงินอุดหนุน	เงินรายได้ กปภ.		เงินกู้ในประเทศ	รวม
				ลงทุน	ทำการ		
- อุดหนุน 75 : รายได้ 25 (แผนงานบูรณาการบริหารจัดการทรัพยากรน้ำ)	6	533.6240	400.2179	133.4061	0.0000	0.0000	533.6240
- เงินรายได้ 100	0	0.0000	0.0000	0.0000	0.0000	0.0000	0.0000
โครงการจัดการน้ำสะอาด (WSP)	48	252.2305	0.0000	99.9568	152.2737	0.0000	252.2305
- งบลงทุน	38	99.9568	0.0000	99.9568	0.0000	0.0000	99.9568
- งบทำการ	10	152.2737	0.0000	0.0000	152.2737	0.0000	152.2737
โครงการระบบควบคุมและประมวลผลแบบศูนย์รวม(SCADA)	15	43.3240	0.0000	17.0000	26.3240	0.0000	43.3240
- งบลงทุน	5	17.0000	0.0000	17.0000	0.0000	0.0000	17.0000
- งบทำการ	10	26.3240	0.0000	0.0000	26.3240	0.0000	26.3240
โครงการระบบควบคุมอัตโนมัติขนาดเล็ก (PLC)	14	34.5030	0.0000	12.3000	22.2030	0.0000	34.5030
- งบลงทุน	6	12.3000	0.0000	12.3000	0.0000	0.0000	12.3000
- งบทำการ	8	22.2030	0.0000	0.0000	22.2030	0.0000	22.2030
โครงการบำรุงรักษาเชิงป้องกัน (PM)	55	268.5645	0.0000	114.4690	154.0955	0.0000	268.5645
- งบลงทุน	33	114.4690	0.0000	114.4690	0.0000	0.0000	114.4690
- งบทำการ	10	147.2245	0.0000	0.0000	147.2245	0.0000	147.2245
งานจ้างบำรุงรักษาเครื่องสเปคโตรโฟโตมิเตอร์ ชนิดลำแสงคู่ จำนวน 20 เครื่อง	1	1.1000	0.0000	0.0000	1.1000	0.0000	1.1000
งานจ้างบำรุงรักษาเครื่องสเปคโตรโฟโตมิเตอร์ ชนิดลำแสงคู่ จำนวน 11 เครื่อง	1	0.7000	0.0000	0.0000	0.7000	0.0000	0.7000
โครงการจ้างบำรุงรักษาสำหรับเครื่องทดสอบปริมาณโลหะหนักจำนวน 11 เครื่อง	1	3.1000	0.0000	0.0000	3.1000	0.0000	3.1000
โครงการจ้างบำรุงรักษาเครื่องทดสอบปริมาณสารอินทรีย์คาร์บอนทั้งหมด (TOC) จำนวน 1 เครื่อง	1	0.0690	0.0000	0.0000	0.0690	0.0000	0.0690
โครงการจ้างบำรุงรักษาเครื่องทดสอบปริมาณไอออน จำนวน 1 เครื่อง	1	0.3700	0.0000	0.0000	0.3700	0.0000	0.3700
โครงการจ้างบำรุงรักษาเครื่องแก๊สโครมาโตกราฟี จำนวน 1 เครื่อง	1	0.1400	0.0000	0.0000	0.1400	0.0000	0.1400
โครงการจ้างบำรุงรักษาเครื่องมือทดสอบปริมาณสารเคมีกำจัดศัตรูพืช จำนวน 1 เครื่อง	1	0.2200	0.0000	0.0000	0.2200	0.0000	0.2200
งานจ้างบำรุงรักษาและสอบเทียบเครื่อง Differential scanning calorimeter จำนวน 4 เครื่อง และเครื่องชั่งสำหรับงานวิเคราะห์ จำนวน 2 เครื่อง	1	0.2350	0.0000	0.0000	0.2350	0.0000	0.2350
งานจ้างบำรุงรักษาและสอบเทียบเครื่องวัดอัตราการไหลของแก๊ส	1	0.1290	0.0000	0.0000	0.1290	0.0000	0.1290



แผนปฏิบัติการ	จำนวนโครงการ	วงเงินเต็มโครงการ	งบประมาณแยกตามแหล่งเงิน				
			เงินอุดหนุน	เงินรายได้ กปภ.		เงินกู้ในประเทศ	รวม
				ลงทุน	ทำการ		
งานจ้างบำรุงรักษาและสอบเทียบเครื่องทดสอบอัตราการไหลของท่อ	1	0.0770	0.0000	0.0000	0.0770	0.0000	0.0770
งานจ้างบำรุงรักษาและสอบเทียบตะแกรงสำหรับเครื่องเขย่าตะแกรงร้อนและชุดคัดแยกขนาดวัสดุรวมหยาบ	1	0.2310	0.0000	0.0000	0.2310	0.0000	0.2310
การควบคุมประสิทธิภาพเครื่องสูบน้ำและมอเตอร์ไฟฟ้า	1	0.5000	0.0000	0.0000	0.5000	0.0000	0.5000
แผนงานเฝ้าระวังแหล่งน้ำดิบ	4	5.1000	0.0000	0.0000	5.1000	0.0000	5.1000
- โครงการสถานีตรวจวัดคุณภาพน้ำดิบ (Telemetry)	4	5.1000	0.0000	0.0000	5.1000	0.0000	5.1000
โครงการตรวจติดตามรอบที่ 2 เพื่อรักษาสภาพการรับรอง ISO 9001 ของ กปภ.สาขา 10 แห่ง	1	0.5100	0.0000	0.0000	0.5100	0.0000	0.5100
โครงการตรวจประเมินเพื่อต่ออายุการรับรอง ISO 9001 ของ กปภ.สาขา 10 แห่ง	1	0.7250	0.0000	0.0000	0.7250	0.0000	0.7250
โครงการตรวจประเมินเพื่อต่ออายุการรับรอง ISO 24512 ของ กปภ.สาขา 5 แห่ง	1	0.2310	0.0000	0.0000	0.2310	0.0000	0.2310
โครงการเฝ้าระวังคุณภาพน้ำประปา เพื่อความปลอดภัยของผู้บริโภค (Water safety)	1	0.3000	0.0000	0.0000	0.3000	0.0000	0.3000
โครงการเปรียบเทียบผลการทดสอบระหว่างห้องปฏิบัติการ (Inter-laboratory comparison) รายการโลหะหนักในน้ำ	1	0.0660	0.0000	0.0000	0.0660	0.0000	0.0660
โครงการรักษาระบบมาตรฐานสากล ISO 9001 และ ISO 14001	1	0.1600	0.0000	0.0000	0.1600	0.0000	0.1600
กลยุทธ์ 1.3 บริหารจัดการแหล่งน้ำดิบ	21	248.5666	0.0000	248.5666	0.0000	0.0000	248.5666
1.3.1 แผนงานพัฒนาแหล่งน้ำดิบ	21	248.5666	0.0000	248.5666	0.0000	0.0000	248.5666
แผนงานก่อสร้างพัฒนาและปรับปรุงแหล่งน้ำ	21	248.5666	0.0000	248.5666	0.0000	0.0000	248.5666
- อุดหนุน 100 (แผนงานบูรณาการบริหารจัดการทรัพยากรน้ำ)	0	0.0000	0.0000	0.0000	0.0000	0.0000	0.0000
- เงินรายได้ 100	21	248.5666	0.0000	248.5666	0.0000	0.0000	248.5666
S2 บริหารจัดการน้ำสูญเสีย	499	2,523.0349	417.5750	637.7688	1,467.6911	0.0000	2,523.0349
กลยุทธ์ 2.1 เพิ่มประสิทธิภาพการบริหารจัดการน้ำสูญเสีย	499	2,523.0349	417.5750	637.7688	1,467.6911	0.0000	2,523.0349
2.1.1 แผนงานลดน้ำสูญเสีย 212 สาขา	468	1,055.3438	417.5750	637.7688	0.0000	0.0000	1,055.3438
แผนงานปรับปรุงเพิ่มประสิทธิภาพระบบท่อจ่ายน้ำ	347	917.8024	417.5750	500.2274	0.0000	0.0000	917.8024
- อุดหนุน 100 (แผนงานบูรณาการบริหารจัดการทรัพยากรน้ำ)	25	417.5750	417.5750	0.0000	0.0000	0.0000	417.5750
- เงินรายได้ 100	322	500.2274	0.0000	500.2274	0.0000	0.0000	500.2274



แผนปฏิบัติการ	จำนวนโครงการ	วงเงินเต็มโครงการ	งบประมาณแยกตามแหล่งเงิน				
			เงินอุดหนุน	เงินรายได้ กปภ.		เงินกู้ในประเทศ	รวม
				ลงทุน	ทำการ		
แผนงานปรับปรุงและติดตั้งระบบ DMA	120	127.5414	0.0000	127.5414	0.0000	0.0000	127.5414
- เงินรายได้ 100	120	127.5414	0.0000	127.5414	0.0000	0.0000	127.5414
งานจัดหา Smart Logger และ Smart P3 Logger เพื่อใช้บริหารจัดการน้ำสูญเสีย	1	10.0000	0.0000	10.0000	0.0000	0.0000	10.0000
2.1.2 แผนงานลดน้ำสูญเสีย 22 สาขา	11	1,216.5911	0.0000	0.0000	1,216.5911	0.0000	1,216.5911
งานบริหารจัดการน้ำสูญเสีย	11	1,216.5911	0.0000	0.0000	1,216.5911	0.0000	1,216.5911
- เงินรายได้ 100	11	1,216.5911	0.0000	0.0000	1,216.5911	0.0000	1,216.5911
2.1.3 งานเพื่อสนับสนุนกิจกรรมน้ำสูญเสียเชิงรุก	10	105.0000	0.0000	0.0000	105.0000	0.0000	105.0000
2.1.4 งานจ้างสำรวจน้ำสูญเสียเชิงรุก ALC	10	146.1000	0.0000	0.0000	146.1000	0.0000	146.1000
S3 สร้างความคุ้มค่าในการลงทุน	621	1,213.6507	911.4182	302.2325	0.0000	0.0000	1,213.6507
กลยุทธ์ 3.1 ลงทุนในโครงการศักยภาพ	387	455.8605	153.6280	302.2325	0.0000	0.0000	455.8605
3.1.1 แผนงานวางท่อขยายเขตจำหน่ายน้ำ (โครงการศักยภาพ)	387	455.8605	153.6280	302.2325	0.0000	0.0000	455.8605
3.1.1.1 แผนงานวางท่อขยายเขต (ผลตอบแทนภายใน 10 ปี)	144	224.5140	153.6280	70.8860	0.0000	0.0000	224.5140
แผนงานวางท่อขยายเขตจำหน่ายน้ำ	144	224.5140	153.6280	70.8860	0.0000	0.0000	224.5140
- อุดหนุน 100 (แผนงานบูรณาการบริหารจัดการทรัพยากรน้ำ)	59	153.6280	153.6280	0.0000	0.0000	0.0000	153.6280
- เงินรายได้ 100	85	70.8860	0.0000	70.8860	0.0000	0.0000	70.8860
3.1.1.2 แผนงานวางท่อขยายเขต (ผลตอบแทนภายใน 20 ปี)	243	231.3465	0.0000	231.3465	0.0000	0.0000	231.3465
แผนงานวางท่อขยายเขตจำหน่ายน้ำ	243	231.3465	0.0000	231.3465	0.0000	0.0000	231.3465
- อุดหนุน 100 (แผนงานบูรณาการบริหารจัดการทรัพยากรน้ำ)	0	0.0000	0.0000	0.0000	0.0000	0.0000	0.0000
- เงินรายได้ 100	243	231.3465	0.0000	231.3465	0.0000	0.0000	231.3465
กลยุทธ์ 3.2 ลงทุนในโครงการเชิงสังคม	234	757.7902	757.7902	0.0000	0.0000	0.0000	757.7902
3.2.1 แผนงานวางท่อขยายเขตจำหน่ายน้ำ (โครงการเชิงสังคม)	234	757.7902	757.7902	0.0000	0.0000	0.0000	757.7902
แผนงานวางท่อขยายเขตจำหน่ายน้ำ	234	757.7902	757.7902	0.0000	0.0000	0.0000	757.7902
- อุดหนุน 100 (แผนงานบูรณาการบริหารจัดการทรัพยากรน้ำ)	234	757.7902	757.7902	0.0000	0.0000	0.0000	757.7902



แผนปฏิบัติการ	จำนวนโครงการ	วงเงินเต็มโครงการ	งบประมาณแยกตามแหล่งเงิน				
			เงินอุดหนุน	เงินรายได้ กปภ.		เงินกู้ในประเทศ	รวม
				ลงทุน	ทำการ		
- เงินรายได้ 100	0	0.0000	0.0000	0.0000	0.0000	0.0000	0.0000
SO2 สร้างความมั่นคงและยั่งยืนให้กับองค์กร โดยใช้ทรัพยากรอย่างมีประสิทธิภาพ รวมทั้งคำนึงถึงสังคมและสิ่งแวดล้อม	50	359.8740	0.0000	290.4500	69.4240	0.0000	359.8740
S4 ยกระดับการบริหารจัดการองค์กร	0	0.0000	0.0000	0.0000	0.0000	0.0000	0.0000
กลยุทธ์ 4.1 ปรับปรุงและเพิ่มประสิทธิภาพกระบวนการทำงาน	0	0.0000	0.0000	0.0000	0.0000	0.0000	0.0000
4.1.1 แผนงานการปรับปรุงระบบงานที่สำคัญ	0	0.0000	0.0000	0.0000	0.0000	0.0000	0.0000
4.1.2 แผนงานการตลาด (เพิ่มลูกค้าใหม่ในพื้นที่บริการเดิม)	0	0.0000	0.0000	0.0000	0.0000	0.0000	0.0000
4.1.3 แผนงานควบคุมค่าใช้จ่าย	0	0.0000	0.0000	0.0000	0.0000	0.0000	0.0000
S5 สร้างความยั่งยืน	19	41.4240	0.0000	0.0000	41.4240	0.0000	41.4240
กลยุทธ์ 5.1 เสริมสร้างธรรมาภิบาลและจริยธรรม	5	1.8500	0.0000	0.0000	1.8500	0.0000	1.8500
5.1.1 แผนปฏิบัติการป้องกันการทุจริตของ กปภ.	1	0.4500	0.0000	0.0000	0.4500	0.0000	0.4500
โครงการให้ความรู้ความเข้าใจเกี่ยวกับเกณฑ์การประเมินคุณธรรมและความโปร่งใสในการดำเนินงาน (ITA) ปีงบประมาณ 2568	1	0.4500	0.0000	0.0000	0.4500	0.0000	0.4500
5.1.2 แผนส่งเสริมการกำกับดูแลกิจการที่ดีของ กปภ.	1	0.1800	0.0000	0.0000	0.1800	0.0000	0.1800
กิจกรรม PWA CG Day ปี 2568	1	0.1800	0.0000	0.0000	0.1800	0.0000	0.1800
5.1.3 แผนปฏิบัติการส่งเสริมคุณธรรม ของ กปภ.	2	1.1000	0.0000	0.0000	1.1000	0.0000	1.1000
โครงการ "ทำดี มีผล คนยกย่อง"	1	0.1000	0.0000	0.0000	0.1000	0.0000	0.1000
โครงการจัดทำแผนสิทธิมนุษยชนระยะยาวของ กปภ.	1	1.0000	0.0000	0.0000	1.0000	0.0000	1.0000
5.1.4 แผนงานพัฒนาความยั่งยืนของ กปภ.	1	0.1200	0.0000	0.0000	0.1200	0.0000	0.1200
งานจ้างออกแบบและจัดพิมพ์รายงานความยั่งยืนปี 2567 กปภ.	1	0.1200	0.0000	0.0000	0.1200	0.0000	0.1200
กลยุทธ์ 5.2 ยกระดับการดำเนินการด้านความรับผิดชอบต่อผู้มีส่วนได้ส่วนเสีย สังคม และสิ่งแวดล้อม	13	29.5740	0.0000	0.0000	29.5740	0.0000	29.5740
5.2.1 แผนงานสร้างความสัมพันธ์กับผู้มีส่วนได้ส่วนเสียของ กปภ.	2	4.3000	0.0000	0.0000	4.3000	0.0000	4.3000
โครงการส่งเสริมความเชื่อมั่นคุณภาพน้ำประปา (Water is Life)	1	4.0000	0.0000	0.0000	4.0000	0.0000	4.0000



แผนปฏิบัติการ	จำนวนโครงการ	วงเงินเต็มโครงการ	งบประมาณแยกตามแหล่งเงิน				
			เงินอุดหนุน	เงินรายได้ กปภ.		เงินกู้ในประเทศ	รวม
				ลงทุน	ทำการ		
โครงการเครือข่าย อาสา กปภ.	1	0.3000	0.0000	0.0000	0.3000	0.0000	0.3000
5.2.2 แผนปฏิบัติการความรับผิดชอบต่อสังคมและสิ่งแวดล้อมเพื่อเสริมสร้างความเข้มแข็งให้ชุมชนของ กปภ. (CSR after Process)	7	19.2740	0.0000	0.0000	19.2740	0.0000	19.2740
โครงการ กปภ. รักรักษ์ชุมชน	1	10.0000	0.0000	0.0000	10.0000	0.0000	10.0000
โครงการฝึกอาชีพประปาให้ประชาชน	1	2.0000	0.0000	0.0000	2.0000	0.0000	2.0000
โครงการ กปภ. ปลูกป่าเพื่อแผ่นดินฯ	1	0.2740	0.0000	0.0000	0.2740	0.0000	0.2740
โครงการรวมพลังจิตอาสา กปภ. เฉลิมพระเกียรติ	1	0.5000	0.0000	0.0000	0.5000	0.0000	0.5000
โครงการ กปภ. ปันน้ำใจ (PWA Care)	1	5.5000	0.0000	0.0000	5.5000	0.0000	5.5000
โครงการอาสาประปาเพื่อปวงชน	1	1.0000	0.0000	0.0000	1.0000	0.0000	1.0000
โครงการน้ำประปา กปภ. - อปท. เพื่อปวงชน	1	0.0000	0.0000	0.0000	0.0000	0.0000	0.0000
5.2.3 แผนงานเพิ่มประสิทธิภาพเชิงนิเวศเศรษฐกิจ(Eco-Efficiency)	1	1.0000	0.0000	0.0000	1.0000	0.0000	1.0000
5.2.3.1 โครงการระบบผลิตไฟฟ้าจากโซลาร์เซลล์ (SolarRooftop)	1	1.0000	0.0000	0.0000	1.0000	0.0000	1.0000
โครงการลดก๊าซเรือนกระจกภาคสมัครใจตามมาตรฐานของประเทศไทย	1	1.0000	0.0000	0.0000	1.0000	0.0000	1.0000
5.2.4 โครงการจัดการการใช้น้ำอย่างรู้คุณค่า (DemandSide Management: DSM)	3	5.0000	0.0000	0.0000	5.0000	0.0000	5.0000
โครงการส่งเสริมสนับสนุนการใช้อุปกรณ์ประหยัดน้ำ	1	2.0000	0.0000	0.0000	2.0000	0.0000	2.0000
โครงการ DSM INSIDE	1	1.0000	0.0000	0.0000	1.0000	0.0000	1.0000
โครงการ DSM Best practice	1	2.0000	0.0000	0.0000	2.0000	0.0000	2.0000
กลยุทธ์ 5.3 พัฒนารูรูกิจใหม่/รูรูกิจเกี่ยวเนื่อง	1	10.0000	0.0000	0.0000	10.0000	0.0000	10.0000
5.3.2 แผนงานดำเนินรูรูกิจใหม่	1	10.0000	0.0000	0.0000	10.0000	0.0000	10.0000
ศึกษาความเป็นไปได้ของรูรูกิจใหม่ ของ กปภ.	1	10.0000	0.0000	0.0000	10.0000	0.0000	10.0000
S6 สร้างคุณค่าด้วยเทคโนโลยีดิจิทัล และนวัตกรรม	31	318.4500	0.0000	290.4500	28.0000	0.0000	318.4500
กลยุทธ์ 6.1 ยกระดับการดำเนินงานด้านเทคโนโลยีดิจิทัล (Digital Water)	21	295.4500	0.0000	290.4500	5.0000	0.0000	295.4500
6.1.1 แผนงานพัฒนากระบวนการทำงานที่สำคัญ ให้เป็น Digital Process	13	141.5000	0.0000	141.5000	0.0000	0.0000	141.5000
โครงการปรับปรุงสถาปัตยกรรมและปรับปรุงระบบบริหารจัดการน้ำสูญเสีย กปภ. (DMAMA)	1	9.5000	0.0000	9.5000	0.0000	0.0000	9.5000



แผนปฏิบัติการ	จำนวนโครงการ	วงเงินเต็มโครงการ	งบประมาณแยกตามแหล่งเงิน				
			เงินอุดหนุน	เงินรายได้ กปภ.		เงินกู้ในประเทศ	รวม
				ลงทุน	ทำการ		
โครงการพัฒนาระบบสารสนเทศเพื่อการบริหารจัดการที่ดิน แหล่งน้ำและสิ่งแวดล้อม	1	15.0000	0.0000	15.0000	0.0000	0.0000	15.0000
โครงการพัฒนาระบบ Smart Meters	1	30.0000	0.0000	30.0000	0.0000	0.0000	30.0000
โครงการพัฒนาระบบบริหารจัดการพลังงาน (Energy Management System)	1	10.0000	0.0000	10.0000	0.0000	0.0000	10.0000
โครงการเพิ่มประสิทธิภาพระบบคลังข้อมูลสารสนเทศสำหรับผู้บริหาร กปภ.	1	10.0000	0.0000	10.0000	0.0000	0.0000	10.0000
โครงการพัฒนาแพลตฟอร์มให้บริการผู้ใช้น้ำผ่านระบบอิเล็กทรอนิกส์ (e-Service)	1	7.0000	0.0000	7.0000	0.0000	0.0000	7.0000
โครงการพัฒนาแพลตฟอร์มการเชื่อมโยงแลกเปลี่ยนข้อมูลฯ	1	3.0000	0.0000	3.0000	0.0000	0.0000	3.0000
โครงการปรับปรุงและพัฒนาแพลตฟอร์มสนับสนุนงานพัฒนาซอฟต์แวร์	1	15.0000	0.0000	15.0000	0.0000	0.0000	15.0000
โครงการพัฒนาระบบบริการข้อมูล และกระแสนวัตกรรม	1	10.0000	0.0000	10.0000	0.0000	0.0000	10.0000
โครงการพัฒนาระบบบูรณาการงานบริการและงานสร้างความสัมพันธ์ลูกค้า	1	10.0000	0.0000	10.0000	0.0000	0.0000	10.0000
โครงการระบบบริหารข้อมูลงบประมาณและโครงการ (BMS) ระยะที่ 2	1	5.0000	0.0000	5.0000	0.0000	0.0000	5.0000
โครงการจัดซื้อลิขสิทธิ์ซอฟต์แวร์ เพื่อเพิ่มประสิทธิภาพการคุ้มครองข้อมูลส่วนบุคคล	1	10.0000	0.0000	10.0000	0.0000	0.0000	10.0000
โครงการศึกษาแนวทางการพัฒนาระบบ ERP กปภ. ในอนาคต	1	7.0000	0.0000	7.0000	0.0000	0.0000	7.0000
6.1.2 แผนงานจัดทำบัญชีข้อมูลดิจิทัล ของ กปภ.	2	9.0000	0.0000	9.0000	0.0000	0.0000	9.0000
โครงการจัดทำธรรมาภิบาลข้อมูล และกำกับดูแลคุณภาพข้อมูล	1	5.0000	0.0000	5.0000	0.0000	0.0000	5.0000
โครงการยกระดับการพัฒนาระบบบริหารจัดการ และวิเคราะห์ข้อมูลขนาดใหญ่	1	4.0000	0.0000	4.0000	0.0000	0.0000	4.0000
6.1.3 แผนงานปรับปรุงระบบป้องกันภัยคุกคามและลดความเสี่ยงด้านไซเบอร์เชิงลึก (Defense in Depth) ของ กปภ.	6	144.9500	0.0000	139.9500	5.0000	0.0000	144.9500
โครงการปรับปรุงห้องศูนย์คอมพิวเตอร์ สำหรับ กปภ. เขต ระยะ 3	1	15.0000	0.0000	15.0000	0.0000	0.0000	15.0000
โครงการติดตั้งโครงสร้างพื้นฐานการพัฒนาแพลตฟอร์มแบบ Container ของ กปภ. ระยะ 2	1	22.5000	0.0000	22.5000	0.0000	0.0000	22.5000
โครงการเพิ่มสมรรถนะการบริหารจัดการความต่อเนื่องทางธุรกิจฯ	1	7.0000	0.0000	7.0000	0.0000	0.0000	7.0000
โครงการยกระดับความมั่นคงปลอดภัยสารสนเทศ ด้วยสถาปัตยกรรมแบบวงแหวนหลายชั้น ระยะ 3	1	37.0000	0.0000	37.0000	0.0000	0.0000	37.0000
โครงการเพิ่มและทดแทนอุปกรณ์คอมพิวเตอร์	1	55.0000	0.0000	50.0000	5.0000	0.0000	55.0000
โครงการจัดซื้อซอฟต์แวร์ลิขสิทธิ์	1	8.4500	0.0000	8.4500	0.0000	0.0000	8.4500

แผนปฏิบัติการ	จำนวนโครงการ	วงเงินเต็มโครงการ	งบประมาณแยกตามแหล่งเงิน				
			เงินอุดหนุน	เงินรายได้ กปภ.		เงินกู้ในประเทศ	รวม
				ลงทุน	ทำการ		
กลยุทธ์ 6.2 ยกระดับการจัดการความรู้และนวัตกรรม	10	23.0000	0.0000	0.0000	23.0000	0.0000	23.0000
6.2.1 การจัดการความรู้และนวัตกรรม	10	23.0000	0.0000	0.0000	23.0000	0.0000	23.0000
การสร้าง ทบทวน และปรับปรุงระบบงานและกระบวนการที่สำคัญ (Work System and Work Process) ด้านการจัดการความรู้	1	1.0000	0.0000	0.0000	1.0000	0.0000	1.0000
การบูรณาการการจัดการความรู้ที่เชื่อมโยงกับส่วนต่างๆ ที่เกี่ยวข้อง	1	1.0000	0.0000	0.0000	1.0000	0.0000	1.0000
การพัฒนานักจัดการประจำองค์กร / หน่วยงาน	1	1.0000	0.0000	0.0000	1.0000	0.0000	1.0000
วันประปาวิวัฒน์	1	2.0000	0.0000	0.0000	2.0000	0.0000	2.0000
การสร้างและรวบรวมความรู้ที่สำคัญขององค์กร	1	1.0000	0.0000	0.0000	1.0000	0.0000	1.0000
โครงการจัดทำระบบฐานข้อมูลความต้องการจากลูกค้าและผู้มีส่วนได้ส่วนเสีย เชื่อมโยงข้อมูลจาก Big data	1	4.0000	0.0000	0.0000	4.0000	0.0000	4.0000
โครงการพัฒนาความรู้ ความสามารถและศักยภาพการใช้ความคิดสร้างสรรค์ฯ	1	2.0000	0.0000	0.0000	2.0000	0.0000	2.0000
โครงการพัฒนานวัตกรรมประจำองค์กร (Innovator)	1	2.0000	0.0000	0.0000	2.0000	0.0000	2.0000
โครงการพัฒนานวัตกรรมสู่ผลิตภัณฑ์และบริการใหม่ในเชิงพาณิชย์และสังคม	1	5.0000	0.0000	0.0000	5.0000	0.0000	5.0000
โครงการส่งเสริมความคิดสร้างสรรค์สู่การสร้างนวัตกรรม	1	4.0000	0.0000	0.0000	4.0000	0.0000	4.0000
SO3 สร้างความพร้อมของบุคลากรในการขับเคลื่อนองค์กร	28	125.8950	0.0000	2.0000	123.8950	0.0000	125.8950
S7 บริหารและพัฒนาบุคลากร	28	125.8950	0.0000	2.0000	123.8950	0.0000	125.8950
กลยุทธ์ 7.1 เพิ่มประสิทธิภาพในการบริหารบุคลากร	2	2.0000	0.0000	0.0000	2.0000	0.0000	2.0000
7.1.1 ลดต้นทุนด้านบุคคล ผ่านอัตราค่าจ้างและคุณภาพที่เหมาะสม และผลิตภาพ (Productivity) ที่เพิ่มขึ้น	2	2.0000	0.0000	0.0000	2.0000	0.0000	2.0000
โครงการ Change Management เปลี่ยนผ่านโครงสร้างองค์กรและระบบงานรองรับกระบวนการให้บริการลูกค้าด้วยระบบดิจิทัล	1	1.0000	0.0000	0.0000	1.0000	0.0000	1.0000
แผนงานการนำร่องการนำรูปแบบการจ้างใหม่ๆมาปรับใช้ในองค์กร	1	1.0000	0.0000	0.0000	1.0000	0.0000	1.0000

แผนปฏิบัติการ	จำนวนโครงการ	วงเงินเต็มโครงการ	งบประมาณแยกตามแหล่งเงิน				
			เงินอุดหนุน	เงินรายได้ กปภ.		เงินกู้ในประเทศ	รวม
				ลงทุน	ทำการ		
กลยุทธ์ 7.2 ยกระดับสมรรถนะบุคลากร	17	95.0000	0.0000	2.0000	93.0000	0.0000	95.0000
7.2.1 ยกระดับศักยภาพผู้นำเพื่อสร้างความเป็นเลิศและยั่งยืน ในการบริหารจัดการน้ำประปา	17	95.0000	0.0000	2.0000	93.0000	0.0000	95.0000
แผนงานการปรับปรุงระบบการประเมินผลการปฏิบัติงาน (PMS) ประจำปี 2568 เพื่อให้สะท้อนยุทธศาสตร์องค์กรและ feedback จากพนักงาน	1	3.0000	0.0000	0.0000	3.0000	0.0000	3.0000
โครงการจัดทำแนวทางการวางแผนสืบทอดตำแหน่งและการบริหารจัดการบุคลากรที่มีศักยภาพสูง	1	2.0000	0.0000	0.0000	2.0000	0.0000	2.0000
โครงการวางแผนการพัฒนาศักยภาพระยะยาว (Development Roadmap)	1	10.0000	0.0000	0.0000	10.0000	0.0000	10.0000
แผนงานการพัฒนาผู้นำและบุคลากร	11	70.0000	0.0000	0.0000	70.0000	0.0000	70.0000
โครงการสัมมนาเชิงปฏิบัติการเพื่อกำหนดแนวทางและมาตรฐานการพัฒนาศักยภาพในกลุ่มระบบงานหลัก ดิจิทัลและผู้บริหาร	1	5.0000	0.0000	0.0000	5.0000	0.0000	5.0000
โครงการพัฒนาหลักสูตรให้สอดคล้องกับสมรรถนะ (Competency) ของผู้สืบทอดตำแหน่ง (Successor)	1	3.0000	0.0000	0.0000	3.0000	0.0000	3.0000
โครงการพัฒนาสื่อมัลติมีเดียในรูปแบบเทคโนโลยีเสมือนจริง (VR) เพื่อการพัฒนาความรู้และทักษะของพนักงาน	1	2.0000	0.0000	2.0000	0.0000	0.0000	2.0000
กลยุทธ์ 7.3 เสริมสร้างวัฒนธรรมองค์กร และสภาพแวดล้อมการทำงาน	9	28.8950	0.0000	0.0000	28.8950	0.0000	28.8950
7.3.1 แผนงานพัฒนาความพึงพอใจและความผูกพันของพนักงาน	8	27.8950	0.0000	0.0000	27.8950	0.0000	27.8950
โครงการจ้างที่ปรึกษาการสำรวจความพึงพอใจและความผูกพันของพนักงานต่อ กปภ.	1	2.0000	0.0000	0.0000	2.0000	0.0000	2.0000
แผนงานการสร้างประสบการณ์ที่ดี (Touch Points) ในระบบสรรหาเชิงรุก	1	3.0000	0.0000	0.0000	3.0000	0.0000	3.0000
โครงการเสริมสร้างความผูกพันของพนักงาน	1	8.0000	0.0000	0.0000	8.0000	0.0000	8.0000
โครงการส่งเสริม สนับสนุน เครื่องมือด้านความปลอดภัยและอุปกรณ์คุ้มครองความปลอดภัยส่วนบุคคล	1	6.3950	0.0000	0.0000	6.3950	0.0000	6.3950
โครงการฝึกซ้อมแผนการตอบโต้ภาวะฉุกเฉิน	1	1.0000	0.0000	0.0000	1.0000	0.0000	1.0000
โครงการจ้างที่ปรึกษาจัดทำระบบจัดการด้านความปลอดภัยอาชีวอนามัย และ	1	2.0000	0.0000	0.0000	2.0000	0.0000	2.0000



แผนปฏิบัติการ	จำนวนโครงการ	วงเงินเต็มโครงการ	งบประมาณแยกตามแหล่งเงิน				
			เงินอุดหนุน	เงินรายได้ กปภ.		เงินกู้ในประเทศ	รวม
				ลงทุน	ทำการ		
สภาพแวดล้อม ในการทำงานตามนโยบาย ESG เพื่อความยั่งยืน							
โครงการตรวจวัดและวิเคราะห์สภาพแวดล้อมในการทำงาน	1	0.5000	0.0000	0.0000	0.5000	0.0000	0.5000
โครงการจ้างที่ปรึกษาจัดทำผลสำรวจความต้องการและความคาดหวังในคำตอบแทนสวัสดิการ และสิทธิประโยชน์ของพนักงานและลูกจ้าง กปภ. (ตามกลุ่มและส่วนบุคลากร)	1	5.0000	0.0000	0.0000	5.0000	0.0000	5.0000
7.3.2 ปลุกฝังค่านิยมและเปลี่ยนแปลงวัฒนธรรมการทำงานผ่านการจัดการเปลี่ยนแปลงรองรับวิถีชีวิตใหม่ (New Normal) และโลกยุคใหม่	1	1.0000	0.0000	0.0000	1.0000	0.0000	1.0000
โครงการสื่อสารและถ่ายทอดค่านิยม/วัฒนธรรมองค์กร ปี 2568	1	1.0000	0.0000	0.0000	1.0000	0.0000	1.0000
SO4 ยกระดับความผูกพันและสร้างประสบการณ์ที่ดีแก่ลูกค้า	5	35.8400	0.0000	20.0000	15.8400	0.0000	35.8400
S8 สร้างความผูกพันของลูกค้า	5	35.8400	0.0000	20.0000	15.8400	0.0000	35.8400
กลยุทธ์ 8.1 เสริมสร้างความผูกพันของลูกค้า	2	5.8400	0.0000	0.0000	5.8400	0.0000	5.8400
8.1.1 แผนบริหารจัดการความสัมพันธ์กับลูกค้า	1	2.3400	0.0000	0.0000	2.3400	0.0000	2.3400
โครงการมุ่งมั่นเพื่อปวงชนเต็มใจให้กัน	1	2.3400	0.0000	0.0000	2.3400	0.0000	2.3400
8.1.2 แผนประชาสัมพันธ์ภาพลักษณ์องค์กร	1	3.5000	0.0000	0.0000	3.5000	0.0000	3.5000
โครงการเสริมสร้างและปกป้องภาพลักษณ์องค์กร	1	3.5000	0.0000	0.0000	3.5000	0.0000	3.5000
กลยุทธ์ 8.2 ยกระดับการให้บริการลูกค้า	3	30.0000	0.0000	20.0000	10.0000	0.0000	30.0000
8.2.1 แผนสร้างความพึงพอใจให้ลูกค้า	3	30.0000	0.0000	20.0000	10.0000	0.0000	30.0000
โครงการสำรวจความพึงพอใจของลูกค้าและผู้มีส่วนได้ส่วนเสีย ของ กปภ.	1	4.0000	0.0000	0.0000	4.0000	0.0000	4.0000
โครงการประปาสะดวก	1	25.0000	0.0000	20.0000	5.0000	0.0000	25.0000
โครงการประปาทันใจ	1	1.0000	0.0000	0.0000	1.0000	0.0000	1.0000
รวม	1,439	10,774.4868	5,515.5100	2,906.4141	2,038.8383	313.7244	10,774.4868



วัตถุประสงค์เชิงยุทธศาสตร์ SO1

สร้างความเข้มแข็งและรักษามาตรฐาน ของระบบประปา



ยุทธศาสตร์ S1

พัฒนาระบบการผลิตให้เพียงพอและได้มาตรฐาน

★ กลยุทธ์ 1.1 : ผลิตน้ำที่มีคุณภาพเพียงพอต่อความต้องการ

- รวมทั้งสิ้น 44 โครงการ วงเงินทั้งหมด 4,853.4980 ล้านบาท

หน่วยงาน	จำนวน (โครงการ)	งบประมาณประจำปี 2568 (ล้านบาท)		
		งบลงทุน	งบทำการ	รวม
ภาค 1	12	847.6080	-	847.6080
กปภ.ช. 9	4	195.8380	-	195.8380
กปภ.ช. 10	8	651.7700	-	651.7700
ภาค 2	6	204.8860	-	204.8860
กปภ.ช. 6	1	20.0350	-	20.0350
กปภ.ช. 7	5	184.8510	-	184.8510
ภาค 3	10	501.0340	-	501.0340
กปภ.ช. 1	4	169.3640	-	169.3640
กปภ.ช. 8	6	331.6700	-	331.6700
ภาค 4	8	1,295.2480	-	1,295.2480
กปภ.ช. 2	5	15.3000	-	15.3000
กปภ.ช. 3	3	1,279.9480	-	1,279.9480
ภาค 5	8	2,004.7220	-	2,004.7220
กปภ.ช. 4	5	1,883.4290	-	1,883.4290
กปภ.ช. 5	3	121.2930	-	121.2930
ส่วนกลาง	-	-	-	-
รวมทั้งสิ้น	44	4,853.4980	-	4,853.4980



ยุทธศาสตร์ S1 พัฒนาระบบการผลิตให้เพียงพอและได้มาตรฐาน

★ กลยุทธ์ 1.1 : ผลิตน้ำที่มีคุณภาพเพียงพอต่อความต้องการ

➤ แผนงาน 1.1.1 แผนงานปรับปรุงขยาย

- รวมทั้งสิ้น 6 โครงการ วงเงินทั้งหมด 2,905.5100 ล้านบาท

หน่วยงาน	จำนวน (โครงการ)	งบประมาณประจำปี 2568 (ล้านบาท)		
		งบลงทุน	งบทำการ	รวม
ภาค 1	-	-	-	-
กปภ.ช. 9	-	-	-	-
กปภ.ช. 10	-	-	-	-
ภาค 2	2	122.9440	-	122.9440
กปภ.ช. 6	-	-	-	-
กปภ.ช. 7	2	122.9440	-	122.9440
ภาค 3	2	114.0320	-	114.0320
กปภ.ช. 1	2	114.0320	-	114.0320
กปภ.ช. 8	-	-	-	-
ภาค 4	1	1,076.5980	-	1,076.5980
กปภ.ช. 2	-	-	-	-
กปภ.ช. 3	1	1,076.5980	-	1,076.5980
ภาค 5	1	1,591.9360	-	1,591.9360
กปภ.ช. 4	1	1,591.9360	-	1,591.9360
กปภ.ช. 5	-	-	-	-
ส่วนกลาง	-	-	-	-
รวมทั้งสิ้น	6	2,905.5100	-	2,905.5100



ยุทธศาสตร์ S1

พัฒนาระบบการผลิตให้เพียงพอและได้มาตรฐาน

★ กลยุทธ์ 1.1 : ผลิตน้ำที่มีคุณภาพเพียงพอต่อความต้องการ

➤ แผนงาน 1.1.1 แผนงานปรับปรุงขยาย

☆ แผนงานก่อสร้างปรับปรุงขยาย

- รวมทั้งสิ้น 3 โครงการ วงเงินทั้งหมด 2,732.8010 ล้านบาท

หน่วยงาน	จำนวน (โครงการ)	งบประมาณประจำปี 2568 (ล้านบาท)		
		งบลงทุน	งบทำการ	รวม
ภาค 1	-	-	-	-
กปภ.ช. 9	-	-	-	-
กปภ.ช. 10	-	-	-	-
ภาค 2	1	64.2670	-	64.2670
กปภ.ช. 6	-	-	-	-
กปภ.ช. 7	1	64.2670	-	64.2670
ภาค 3	-	-	-	-
กปภ.ช. 1	-	-	-	-
กปภ.ช. 8	-	-	-	-
ภาค 4	1	1,076.5980	-	1,076.5980
กปภ.ช. 2	-	-	-	-
กปภ.ช. 3	1	1,076.5980	-	1,076.5980
ภาค 5	1	1,591.9360	-	1,591.9360
กปภ.ช. 4	1	1,591.9360	-	1,591.9360
กปภ.ช. 5	-	-	-	-
ส่วนกลาง	-	-	-	-
รวมทั้งสิ้น	3	2,732.8010	-	2,732.8010



ยุทธศาสตร์ S1

พัฒนาระบบการผลิตให้เพียงพอและได้มาตรฐาน

★ กลยุทธ์ 1.1 : ผลิตน้ำที่มีคุณภาพเพียงพอต่อความต้องการ

➤ แผนงาน 1.1.1 แผนงานปรับปรุงขยาย

☆ แผนงานก่อสร้างปรับปรุงขยาย

- แผนงานบูรณาการบริหารจัดการทรัพยากรน้ำ
- รวมทั้งสิ้น 3 โครงการ วงเงินทั้งหมด 2,732.8010 ล้านบาท

หน่วยงาน	จำนวน (โครงการ)	งบประมาณประจำปี 2568 (ล้านบาท)		
		งบลงทุน	งบทำการ	รวม
ภาค 1	-	-	-	-
กปภ.ช. 9	-	-	-	-
กปภ.ช. 10	-	-	-	-
ภาค 2	1	64.2670	-	64.2670
กปภ.ช. 6	-	-	-	-
กปภ.ช. 7	1	64.2670	-	64.2670
ภาค 3	-	-	-	-
กปภ.ช. 1	-	-	-	-
กปภ.ช. 8	-	-	-	-
ภาค 4	1	1,076.5980	-	1,076.5980
กปภ.ช. 2	-	-	-	-
กปภ.ช. 3	1	1,076.5980	-	1,076.5980
ภาค 5	1	1,591.9360	-	1,591.9360
กปภ.ช. 4	1	1,591.9360	-	1,591.9360
กปภ.ช. 5	-	-	-	-
ส่วนกลาง	-	-	-	-
รวมทั้งสิ้น	3	2,732.8010	-	2,732.8010



ยุทธศาสตร์ S1

พัฒนาระบบการผลิตให้เพียงพอและได้มาตรฐาน

★ กลยุทธ์ 1.1 : ผลิตน้ำที่มีคุณภาพเพียงพอต่อความต้องการ

➤ แผนงาน 1.1.1 แผนงานปรับปรุงขยาย

☆ แผนงานก่อสร้างปรับปรุงขยาย

- แผนงานบูรณาการบริหารจัดการทรัพยากรน้ำ
 - เงินอุดหนุน 75% : เงินกู้ 25% (ผูกพันใหม่)
- รวมทั้งสิ้น 2 โครงการ วงเงินทั้งหมด 1,140.8650 ล้านบาท

หน่วยงาน	จำนวน (โครงการ)	วงเงินงบประมาณ (ล้านบาท)
ภาค 1	-	-
กปภ.ช. 9	-	-
กปภ.ช. 10	-	-
ภาค 2	1	64.2670
กปภ.ช. 6	-	-
กปภ.ช. 7	1	64.2670
ภาค 3	-	-
กปภ.ช. 1	-	-
กปภ.ช. 8	-	-
ภาค 4	1	1,076.5980
กปภ.ช. 2	-	-
กปภ.ช. 3	1	1,076.5980
ภาค 5	-	-
กปภ.ช. 4	-	-
กปภ.ช. 5	-	-
ส่วนกลาง	-	-
รวมทั้งสิ้น	2	1,140.8650



ยุทธศาสตร์ S1	พัฒนาระบบการผลิตให้เพียงพอและได้มาตรฐาน	
	★ กลยุทธ์ 1.1 : ผลิตน้ำที่มีคุณภาพเพียงพอต่อความต้องการ	
	➤ แผนงาน 1.1.1 แผนงานปรับปรุงขยาย	
	☆ แผนงานก่อสร้างปรับปรุงขยาย	
		<ul style="list-style-type: none"> ● แผนงานบูรณาการบริหารจัดการทรัพยากรน้ำ - เงินอุดหนุน 75% : เงินกู้ 25% (ผูกพันใหม่) ● รวมทั้งสิ้น 2 โครงการ วงเงินทั้งหมด 1,140.8650 ล้านบาท

ลำดับ	หน่วยงานรับผิดชอบ	โครงการ/รายละเอียด	วงเงินเต็มโครงการ (ล้านบาท)		
			งบลงทุน	งบทำการ	รวม
1.	กปภ.ช. 3	กปภ.สาขาสมุทรสาคร-นครปฐม - โครงการก่อสร้างปรับปรุงขยาย การประปาส่วนภูมิภาค สาขาสมุทรสาคร-นครปฐม ระยะที่ 1 ส่วนที่ 1-2 อำเภอเมืองสมุทรสาคร-กระทุ่มแบน-บ้านแพ้ว จังหวัดสมุทรสาคร อำเภอเมืองนครปฐม-นครชัยศรี จังหวัดนครปฐม อำเภอโพธาราม-บางแพ จังหวัดราชบุรี	1,076.5980	-	1,076.5980
		รวม กปภ.ช. 3 จำนวน 1 โครงการ	1,076.5980	-	1,076.5980

ยุทธศาสตร์ S1	พัฒนาระบบการผลิตให้เพียงพอและได้มาตรฐาน	
	★ กลยุทธ์ 1.1 : ผลิตน้ำที่มีคุณภาพเพียงพอต่อความต้องการ	
	➤ แผนงาน 1.1.1 แผนงานปรับปรุงขยาย	
	☆ แผนงานก่อสร้างปรับปรุงขยาย	
		<ul style="list-style-type: none"> ● แผนงานบูรณาการบริหารจัดการทรัพยากรน้ำ - เงินอุดหนุน 75% : เงินกู้ 25% (ผูกพันใหม่) ● รวมทั้งสิ้น 2 โครงการ วงเงินทั้งหมด 1,140.8650 ล้านบาท

ลำดับ	หน่วยงานรับผิดชอบ	โครงการ/รายละเอียด	วงเงินเต็มโครงการ (ล้านบาท)		
			งบลงทุน	งบทำการ	รวม
1.	กปภ.ช. 7	กปภ.สาขาเขียงคาน - โครงการก่อสร้างปรับปรุงขยาย การประปาส่วนภูมิภาค สาขาเขียงคาน อำเภอเขียงคาน จังหวัดเลย	64.2670	-	64.2670
		รวม กปภ.ช. 7 จำนวน 1 โครงการ	64.2670	-	64.2670



ยุทธศาสตร์ S1

พัฒนาระบบการผลิตให้เพียงพอและได้มาตรฐาน

★ กลยุทธ์ 1.1 : ผลิตน้ำที่มีคุณภาพเพียงพอต่อความต้องการ

➤ แผนงาน 1.1.1 แผนงานปรับปรุงขยาย

☆ แผนงานก่อสร้างปรับปรุงขยาย

- แผนงานบูรณาการบริหารจัดการทรัพยากรน้ำ
 - เงินอุดหนุน 50%: เงินรายได้ 50% (ผูกพันใหม่)
- รวมทั้งสิ้น 1 โครงการ วงเงินทั้งหมด 1,591.9360 ล้านบาท

หน่วยงาน	จำนวน (โครงการ)	วงเงินงบประมาณ (ล้านบาท)
ภาค 1	-	-
กปภ.ช. 9	-	-
กปภ.ช. 10	-	-
ภาค 2	-	-
กปภ.ช. 6	-	-
กปภ.ช. 7	-	-
ภาค 3	-	-
กปภ.ช. 1	-	-
กปภ.ช. 8	-	-
ภาค 4	-	-
กปภ.ช. 2	-	-
กปภ.ช. 3	-	-
ภาค 5	1	1,591.9360
กปภ.ช. 4	1	1,591.9360
กปภ.ช. 5	-	-
ส่วนกลาง	-	-
รวมทั้งสิ้น	1	1,591.9360



- ยุทธศาสตร์ S1 พัฒนาระบบการผลิตให้เพียงพอและได้มาตรฐาน
- ★ กลยุทธ์ 1.1 : ผลิตน้ำที่มีคุณภาพเพียงพอต่อความต้องการ
 - แผนงาน 1.1.1 แผนงานปรับปรุงขยาย
 - ☆ แผนงานก่อสร้างปรับปรุงขยาย
 - แผนงานบูรณาการบริหารจัดการทรัพยากรน้ำ
 - เงินอุดหนุน 50%: เงินรายได้ 50% (ผูกพันใหม่)
 - รวมทั้งสิ้น 1 โครงการ วงเงินทั้งหมด 1,591.9360 ล้านบาท

ลำดับ	หน่วยงานรับผิดชอบ	โครงการ/รายละเอียด	วงเงินเต็มโครงการ (ล้านบาท)		
			งบลงทุน	งบทำการ	รวม
1.	กปภ.ช. 4	กปภ.สาขาเกาะสมุย - โครงการก่อสร้างปรับปรุงขยาย การประปาส่วนภูมิภาคสาขาเกาะสมุย ระยะที่ 2 อำเภอเกาะสมุย จังหวัดสุราษฎร์ธานี	1,591.9360	-	1,591.9360
		รวม กปภ.ช. 4 จำนวน 1 โครงการ	1,591.9360	-	1,591.9360

ยุทธศาสตร์ S1 พัฒนาระบบการผลิตให้เพียงพอและได้มาตรฐาน

★กลยุทธ์ 1.1 : ผลิตน้ำที่มีคุณภาพเพียงพอต่อความต้องการ

➤แผนงาน 1.1.1 แผนงานปรับปรุงขยาย

☆โครงการก่อสร้างปรับปรุงกิจการประปา อปท.

- แผนงานบูรณาการบริหารจัดการทรัพยากรน้ำ
- รวมทั้งสิ้น 3 โครงการ วงเงินทั้งหมด 172.6660 ล้านบาท

หน่วยงาน	จำนวน (โครงการ)	งบประมาณประจำปี 2568 (ล้านบาท)		
		งบลงทุน	งบทำการ	รวม
ภาค 1	-	-	-	-
กปภ.ช. 9	-	-	-	-
กปภ.ช. 10	-	-	-	-
ภาค 2	1	58.6340	-	58.6340
กปภ.ช. 6	-	-	-	-
กปภ.ช. 7	1	58.6340	-	58.6340
ภาค 3	2	114.0320	-	114.0320
กปภ.ช. 1	2	114.0320	-	114.0320
กปภ.ช. 8	-	-	-	-
ภาค 4	-	-	-	-
กปภ.ช. 2	-	-	-	-
กปภ.ช. 3	-	-	-	-
ภาค 5	-	-	-	-
กปภ.ช. 4	-	-	-	-
กปภ.ช. 5	-	-	-	-
ส่วนกลาง	-	-	-	-
รวมทั้งสิ้น	3	172.6660	-	172.6660

ยุทธศาสตร์ S1

พัฒนาระบบการผลิตให้เพียงพอและได้มาตรฐาน

★กลยุทธ์ 1.1 : ผลิตน้ำที่มีคุณภาพเพียงพอต่อความต้องการ

➤แผนงาน 1.1.1 แผนงานปรับปรุงขยาย

☆โครงการก่อสร้างปรับปรุงกิจการประปา อปท.

- แผนงานบูรณาการบริหารจัดการทรัพยากรน้ำ
 - เงินอุดหนุน 100% (รายการปีเดียว)
- รวมทั้งสิ้น 1 โครงการ วงเงินทั้งหมด 58.6340 ล้านบาท

หน่วยงาน	จำนวน (โครงการ)	วงเงินงบประมาณ (ล้านบาท)
ภาค 1	-	-
กปภ.ช. 9	-	-
กปภ.ช. 10	-	-
ภาค 2	1	58.6340
กปภ.ช. 6	-	-
กปภ.ช. 7	1	58.6340
ภาค 3	-	-
กปภ.ช. 1	-	-
กปภ.ช. 8	-	-
ภาค 4	-	-
กปภ.ช. 2	-	-
กปภ.ช. 3	-	-
ภาค 5	-	-
กปภ.ช. 4	-	-
กปภ.ช. 5	-	-
ส่วนกลาง	-	-
รวมทั้งสิ้น	1	58.6340



ยุทธศาสตร์ S1

พัฒนาระบบการผลิตให้เพียงพอและได้มาตรฐาน

★ กลยุทธ์ 1.1 : ผลิตน้ำที่มีคุณภาพเพียงพอต่อความต้องการ

➤ แผนงาน 1.1.1 แผนงานปรับปรุงขยาย

☆ โครงการก่อสร้างปรับปรุงกิจการประปา อปท.

- แผนงานบูรณาการบริหารจัดการทรัพยากรน้ำ
 - เงินอุดหนุน 100% (รายการปีเดียว)
- รวมทั้งสิ้น 1 โครงการ วงเงินทั้งหมด 58.6340 ล้านบาท

ลำดับ	หน่วยงานรับผิดชอบ	โครงการ/รายละเอียด	วงเงินเต็มโครงการ (ล้านบาท)		
			งบลงทุน	งบทำการ	รวม
1.	กปภ.ช. 7	กปภ.สาขาเชียงคาน - โครงการก่อสร้างปรับปรุงกิจการประปาภายหลังการรับโอนการประปาส่วนภูมิภาคสาขาเชียงคาน (นุอม) อำเภอเชียงคาน จังหวัดเลย	58.6340	-	58.6340
		รวม กปภ.ช. 7 จำนวน 1 โครงการ	58.6340	-	58.6340



ยุทธศาสตร์ S1 พัฒนาระบบการผลิตให้เพียงพอและได้มาตรฐาน

★กลยุทธ์ 1.1 : ผลิตน้ำที่มีคุณภาพเพียงพอต่อความต้องการ

➤ **แผนงาน 1.1.1 แผนงานปรับปรุงขยาย**

☆โครงการก่อสร้างปรับปรุงกิจการประปา อปท.

- แผนงานบูรณาการบริหารจัดการทรัพยากรน้ำ
 - เงินอุดหนุน 75% : เงินกู้ 25% (ผูกพันใหม่)
- รวมทั้งสิ้น 2 โครงการ วงเงินทั้งหมด 114.0320 ล้านบาท

หน่วยงาน	จำนวน (โครงการ)	วงเงินงบประมาณ (ล้านบาท)
ภาค 1	-	-
กปภ.ช. 9	-	-
กปภ.ช. 10	-	-
ภาค 2	-	-
กปภ.ช. 6	-	-
กปภ.ช. 7	-	-
ภาค 3	2	114.0320
กปภ.ช. 1	2	114.0320
กปภ.ช. 8	-	-
ภาค 4	-	-
กปภ.ช. 2	-	-
กปภ.ช. 3	-	-
ภาค 5	-	-
กปภ.ช. 4	-	-
กปภ.ช. 5	-	-
ส่วนกลาง	-	-
รวมทั้งสิ้น	2	114.0320



ยุทธศาสตร์ S1

พัฒนาระบบการผลิตให้เพียงพอและได้มาตรฐาน

★ กลยุทธ์ 1.1 : ผลิตน้ำที่มีคุณภาพเพียงพอต่อความต้องการ

➤ แผนงาน 1.1.1 แผนงานปรับปรุงขยาย

☆ โครงการก่อสร้างปรับปรุงกิจการประปา อปท.

- แผนงานบูรณาการบริหารจัดการทรัพยากรน้ำ
 - เงินอุดหนุน 75% : เงินกู้ 25% (ผูกพันใหม่)
- รวมทั้งสิ้น 2 โครงการ วงเงินทั้งหมด 114.0320 ล้านบาท

ลำดับ	หน่วยงานรับผิดชอบ	โครงการ/รายละเอียด	วงเงินเต็มโครงการ (ล้านบาท)		
			งบลงทุน	งบทำการ	รวม
1.	กปภ.ช. 1	กปภ.สาขาพนมสารคาม - โครงการก่อสร้างปรับปรุงกิจการประปา อปท. การประปาส่วนภูมิภาคสาขาพนมสารคาม (ทต.เขาหินซ้อน) อำเภอพนมสารคาม จังหวัดฉะเชิงเทรา	31.0690	-	31.0690
2.	กปภ.ช. 1	กปภ.สาขาบ้านฉาง - โครงการก่อสร้างปรับปรุงกิจการประปา อปท. การประปาส่วนภูมิภาคสาขาบ้านฉาง (ทต.มะขามคู่) อำเภอนิคมพัฒนา จังหวัดระยอง	82.9630	-	82.9630
รวม กปภ.ช. 1 จำนวน 2 โครงการ			114.0320	-	114.0320



ยุทธศาสตร์ S1 พัฒนาระบบการผลิตให้เพียงพอและได้มาตรฐาน

★ กลยุทธ์ 1.1 : ผลิตน้ำที่มีคุณภาพเพียงพอต่อความต้องการ

➤ แผนงาน 1.1.2 แผนงานปรับปรุงประปาอาคาร (เพิ่มกำลังผลิต)

- รวมทั้งสิ้น 34 โครงการ วงเงินทั้งหมด 1,308.9090 ล้านบาท

หน่วยงาน	จำนวน (โครงการ)	งบประมาณประจำปี 2568 (ล้านบาท)		
		งบลงทุน	งบทำการ	รวม
ภาค 1	9	394.1290	-	394.1290
กปภ.ช. 9	4	195.8380	-	195.8380
กปภ.ช. 10	5	198.2910	-	198.2910
ภาค 2	4	81.9420	-	81.9420
กปภ.ช. 6	1	20.0350	-	20.0350
กปภ.ช. 7	3	61.9070	-	61.9070
ภาค 3	8	387.0020	-	387.0020
กปภ.ช. 1	2	55.3320	-	55.3320
กปภ.ช. 8	6	331.6700	-	331.6700
ภาค 4	6	33.0500	-	33.0500
กปภ.ช. 2	5	15.3000	-	15.3000
กปภ.ช. 3	1	17.7500	-	17.7500
ภาค 5	7	412.7860	-	412.7860
กปภ.ช. 4	4	291.4930	-	291.4930
กปภ.ช. 5	3	121.2930	-	121.2930
ส่วนกลาง	-	-	-	-
รวมทั้งสิ้น	34	1,308.9090	-	1,308.9090



ยุทธศาสตร์ S1

พัฒนาระบบการผลิตให้เพียงพอและได้มาตรฐาน

★ กลยุทธ์ 1.1 : ผลิตน้ำที่มีคุณภาพเพียงพอต่อความต้องการ

➤ แผนงาน 1.1.2 แผนงานปรับปรุงประปาอาคาร (เพิ่มกำลังผลิต)

☆ แผนงานก่อสร้างปรับปรุงระบบประปาและอาคาร

- รวมทั้งสิ้น 34 โครงการ วงเงินทั้งหมด 1,308.9090 ล้านบาท

หน่วยงาน	จำนวน (โครงการ)	งบประมาณประจำปี 2568 (ล้านบาท)		
		งบลงทุน	งบทำการ	รวม
ภาค 1	9	394.1290	-	394.1290
กปภ.ช. 9	4	195.8380	-	195.8380
กปภ.ช. 10	5	198.2910	-	198.2910
ภาค 2	4	81.9420	-	81.9420
กปภ.ช. 6	1	20.0350	-	20.0350
กปภ.ช. 7	3	61.9070	-	61.9070
ภาค 3	8	387.0020	-	387.0020
กปภ.ช. 1	2	55.3320	-	55.3320
กปภ.ช. 8	6	331.6700	-	331.6700
ภาค 4	6	33.0500	-	33.0500
กปภ.ช. 2	5	15.3000	-	15.3000
กปภ.ช. 3	1	17.7500	-	17.7500
ภาค 5	7	412.7860	-	412.7860
กปภ.ช. 4	4	291.4930	-	291.4930
กปภ.ช. 5	3	121.2930	-	121.2930
ส่วนกลาง	-	-	-	-
รวมทั้งสิ้น	34	1,308.9090	-	1,308.9090



ยุทธศาสตร์ S1

พัฒนาระบบการผลิตให้เพียงพอและได้มาตรฐาน

★ กลยุทธ์ 1.1 : ผลิตน้ำที่มีคุณภาพเพียงพอต่อความต้องการ

➤ แผนงาน 1.1.2 แผนงานปรับปรุงประปาอาคาร (เพิ่มกำลังผลิต)

☆ แผนงานก่อสร้างปรับปรุงระบบประปาและอาคาร

- แผนงานบูรณาการบริหารจัดการทรัพยากรน้ำ
- รวมทั้งสิ้น 21 โครงการ วงเงินทั้งหมด 1,189.2970 ล้านบาท

หน่วยงาน	จำนวน (โครงการ)	วงเงินงบประมาณ (ล้านบาท)
ภาค 1	8	383.9720
กปภ.ช. 9	3	185.6810
กปภ.ช. 10	5	198.2910
ภาค 2	1	40.1800
กปภ.ช. 6	-	-
กปภ.ช. 7	1	40.1800
ภาค 3	7	382.0220
กปภ.ช. 1	2	55.3320
กปภ.ช. 8	5	326.6900
ภาค 4	-	-
กปภ.ช. 2	-	-
กปภ.ช. 3	-	-
ภาค 5	5	383.1230
กปภ.ช. 4	4	291.4930
กปภ.ช. 5	1	91.6300
ส่วนกลาง	-	-
รวมทั้งสิ้น	21	1,189.2970



ยุทธศาสตร์ S1

พัฒนาระบบการผลิตให้เพียงพอและได้มาตรฐาน

★กลยุทธ์ 1.1 : ผลิตน้ำที่มีคุณภาพเพียงพอต่อความต้องการ

➤แผนงาน 1.1.2 แผนงานปรับปรุงประปาอาคาร (เพิ่มกำลังผลิต)

☆แผนงานก่อสร้างปรับปรุงระบบประปาและอาคาร

- แผนงานบูรณาการบริหารจัดการทรัพยากรน้ำ
 - เงินอุดหนุน 100% (รายการปีเดียว)
- รวมทั้งสิ้น 17 โครงการ วงเงินทั้งหมด 738.5600 ล้านบาท

หน่วยงาน	จำนวน (โครงการ)	วงเงินงบประมาณ (ล้านบาท)
ภาค 1	7	290.8620
กปภ.ช. 9	2	92.5710
กปภ.ช. 10	5	198.2910
ภาค 2	1	40.1800
กปภ.ช. 6	-	-
กปภ.ช. 7	1	40.1800
ภาค 3	7	382.0220
กปภ.ช. 1	2	55.3320
กปภ.ช. 8	5	326.6900
ภาค 4	-	-
กปภ.ช. 2	-	-
กปภ.ช. 3	-	-
ภาค 5	2	25.4960
กปภ.ช. 4	2	25.4960
กปภ.ช. 5	-	-
ส่วนกลาง	-	-
รวมทั้งสิ้น	17	738.5600



ยุทธศาสตร์ S1	พัฒนาระบบการผลิตให้เพียงพอและได้มาตรฐาน	
	★ กลยุทธ์ 1.1 : ผลิตน้ำที่มีคุณภาพเพียงพอต่อความต้องการ	
	➤ แผนงาน 1.1.2 แผนงานปรับปรุงประปาอาคาร (เพิ่มกำลังผลิต)	
	☆ แผนงานก่อสร้างปรับปรุงระบบประปาและอาคาร	
		<ul style="list-style-type: none"> ● แผนงานบูรณาการบริหารจัดการทรัพยากรน้ำ <ul style="list-style-type: none"> - เงินอุดหนุน 100% (รายการปีเดียว) ● รวมทั้งสิ้น 17 โครงการ วงเงินทั้งหมด 738.5600 ล้านบาท

ลำดับ	หน่วยงานรับผิดชอบ	โครงการ/รายละเอียด	วงเงินเต็มโครงการ (ล้านบาท)		
			งบลงทุน	งบทำการ	รวม
1.	กปภ.ช. 1	กปภ.สาขาขลุง - งานปรับปรุงเพิ่มประสิทธิภาพ ระบบผลิต-จ่ายน้ำประปา การประปาส่วนภูมิภาคสาขาขลุง ตำบลพลี อำเภอลำลูกเกด จังหวัดจันทบุรี	29.0800	-	29.0800
2.	กปภ.ช. 1	กปภ.สาขาวัฒนานคร (น.คลองหาด) - งานปรับปรุงเพิ่มประสิทธิภาพ ระบบผลิตน้ำประปา สถานีผลิตน้ำคลองหาด การประปาส่วนภูมิภาคสาขาวัฒนานคร ตำบลคลองหาด อำเภอกองกวด จังหวัดสระแก้ว	26.2520	-	26.2520
รวม กปภ.ช. 1 จำนวน 2 โครงการ			55.3320	-	55.3320

ยุทธศาสตร์ S1	พัฒนาระบบการผลิตให้เพียงพอและได้มาตรฐาน	
	★ กลยุทธ์ 1.1 : ผลิตน้ำที่มีคุณภาพเพียงพอต่อความต้องการ	
	➤ แผนงาน 1.1.2 แผนงานปรับปรุงประปาอาคาร (เพิ่มกำลังผลิต)	
	☆ แผนงานก่อสร้างปรับปรุงระบบประปาและอาคาร	
		<ul style="list-style-type: none"> ● แผนงานบูรณาการบริหารจัดการทรัพยากรน้ำ <ul style="list-style-type: none"> - เงินอุดหนุน 100% (รายการปีเดียว) ● รวมทั้งสิ้น 17 โครงการ วงเงินทั้งหมด 738.5600 ล้านบาท

ลำดับ	หน่วยงานรับผิดชอบ	โครงการ/รายละเอียด	วงเงินเต็มโครงการ (ล้านบาท)		
			งบลงทุน	งบทำการ	รวม
1.	กปภ.ช. 4	กปภ.สาขาหลังสวน - งานก่อสร้างระบบผลิต 200 ลบ.ม./ชม สถานีผลิตน้ำหลังสวน (แม่ข่าย) การประปาส่วนภูมิภาคสาขาหลังสวน ตำบลชั้นเงิน อำเภอลำพูน จังหวัดชุมพร	11.3520	-	11.3520
2.	กปภ.ช. 4	กปภ.สาขาหลังสวน (น.สวี) - งานก่อสร้างเพิ่มกำลังการผลิต ขนาด 100 ลบ.ม./ชม. สถานีผลิตน้ำสวี ตำบลนาโพธิ์ อำเภอสวี จังหวัดชุมพร	14.1440	-	14.1440
รวม กปภ.ช. 4 จำนวน 2 โครงการ			25.4960	-	25.4960



ยุทธศาสตร์ S1

พัฒนาระบบการผลิตให้เพียงพอและได้มาตรฐาน

★ กลยุทธ์ 1.1 : ผลิตน้ำที่มีคุณภาพเพียงพอต่อความต้องการ

➤ แผนงาน 1.1.2 แผนงานปรับปรุงประปาอาคาร (เพิ่มกำลังผลิต)

☆ แผนงานก่อสร้างปรับปรุงระบบประปาและอาคาร

- แผนงานบูรณาการบริหารจัดการทรัพยากรน้ำ
 - เงินอุดหนุน 100% (รายการปีเดียว)
 - รวมทั้งสิ้น 17 โครงการ วงเงินทั้งหมด 738.5600 ล้านบาท

ลำดับ	หน่วยงานรับผิดชอบ	โครงการ/รายละเอียด	วงเงินเต็มโครงการ (ล้านบาท)		
			งบลงทุน	งบทำการ	รวม
1.	กปภ.ช. 7	กปภ.สาขาวังสะพุง - งานก่อสร้างอาคารผลิตน้ำ ขนาด 200 ลบ.ม./ชม. ก่อสร้างถังน้ำใส ขนาด 2,000 ลบ.ม. สถานีผลิตน้ำบ้านทรายขาว ตำบลวังสะพุง อำเภอวังสะพุง จังหวัดเลย	40.1800	-	40.1800
		รวม กปภ.ช. 7 จำนวน 1 โครงการ	40.1800	-	40.1800



ยุทธศาสตร์ S1	พัฒนาระบบการผลิตให้เพียงพอและได้มาตรฐาน
	★ กลยุทธ์ 1.1 : ผลิตน้ำที่มีคุณภาพเพียงพอต่อความต้องการ
	➤ แผนงาน 1.1.2 แผนงานปรับปรุงประปาอาคาร (เพิ่มกำลังผลิต)
	☆ แผนงานก่อสร้างปรับปรุงระบบประปาและอาคาร
	<ul style="list-style-type: none"> ● แผนงานบูรณาการบริหารจัดการทรัพยากรน้ำ <ul style="list-style-type: none"> - เงินอุดหนุน 100% (รายการปีเดียว) ● รวมทั้งสิ้น 17 โครงการ วงเงินทั้งหมด 738.5600 ล้านบาท

ลำดับ	หน่วยงานรับผิดชอบ	โครงการ/รายละเอียด	วงเงินเต็มโครงการ (ล้านบาท)		
			งบลงทุน	งบทำการ	รวม
1.	กปภ.ช. 8	กปภ.สาขาเลิงนกทา (น.กุดชุม) - งานก่อสร้างระบบผลิตน้ำขนาด 100 ลบ.ม./ชม การประปา ส่วนภูมิภาคสาขาเลิงนกทา หน่วยบริการกุดชุม พร้อมก่อสร้างสถานีสูบน้ำ ให้บริการประชาชนในพื้นที่ เทศบาลตำบลคำเตย อำเภอไทยเจริญ จังหวัดยโสธร	46.6000	-	46.6000
2.	กปภ.ช. 8	กปภ.สาขาลำปลายมาศ - งานก่อสร้างระบบผลิตน้ำขนาด 100 ลบ.ม./ชม.และระบบสูบน้ำประปา การประปาสวนภูมิภาคสาขาลำปลายมาศ เทศบาลตำบลทะเลเม่นชัย และตำบลหนองบัวโคก อำเภอลำปลายมาศ จังหวัดบุรีรัมย์	61.6900	-	61.6900
3.	กปภ.ช. 8	กปภ.สาขากันทรลักษ์ (น.ขุนหาญ) - งานก่อสร้างระบบผลิตน้ำขนาด 100 ลบ.ม./ชม. การประปา ส่วนภูมิภาคสาขากันทรลักษ์ หน่วยบริการขุนหาญ พร้อมก่อสร้างสถานีสูบน้ำ และสถานีจ่ายน้ำ ตำบลขุนหาญ ตำบลโพธิ์กระสังข์ อำเภอขุนหาญ จังหวัดศรีสะเกษ	89.4000	-	89.4000
4.	กปภ.ช. 8	กปภ.สาขาศรีสะเกษ (น.ห้วยทับทัน) - งานก่อสร้างระบบผลิตน้ำขนาด 100 ลบ.ม./ชม. การประปา ส่วนภูมิภาคสาขาศรีสะเกษ หน่วยบริการห้วยทับทัน พร้อมก่อสร้างระบบสูบน้ำ และสถานีจ่ายน้ำประปา ตำบลห้วยทับทัน อำเภอห้วยทับทัน และตำบลเมืองจันทร์ ตำบลหนองใหญ่ ตำบลตาโกน อำเภอเมืองจันทร์ จังหวัดศรีสะเกษ	90.0000	-	90.0000
5.	กปภ.ช. 8	กปภ.สาขาละหานทราย (น.โนนดินแดง) - งานก่อสร้างระบบผลิตน้ำขนาด 100 ลบ.ม./ชม. การประปา ส่วนภูมิภาคสาขาละหานทราย หน่วยบริการโนนดินแดง ตำบลโนนดินแดง อำเภอโนนดินแดง จังหวัดบุรีรัมย์	39.0000	-	39.0000
รวม กปภ.ช. 8 จำนวน 5 โครงการ			326.6900	-	326.6900



ยุทธศาสตร์ S1	พัฒนาระบบการผลิตให้เพียงพอและได้มาตรฐาน	
	★ กลยุทธ์ 1.1 : ผลิตน้ำที่มีคุณภาพเพียงพอต่อความต้องการ	
	➤ แผนงาน 1.1.2 แผนงานปรับปรุงประปาอาคาร (เพิ่มกำลังผลิต)	
	☆ แผนงานก่อสร้างปรับปรุงระบบประปาและอาคาร	

- แผนงานบูรณาการบริหารจัดการทรัพยากรน้ำ
 - เงินอุดหนุน 100% (รายการปีเดียว)
- รวมทั้งสิ้น 17 โครงการ วงเงินทั้งหมด 738.5600 ล้านบาท

ลำดับ	หน่วยงานรับผิดชอบ	โครงการ/รายละเอียด	วงเงินเต็มโครงการ (ล้านบาท)		
			งบลงทุน	งบทำการ	รวม
1.	กปภ.ช. 9	กปภ.สาขาฝาง (น.แม่เอย) - งานก่อสร้างระบบผลิตขนาด 100 ลบ.ม./ชม. และงานวางท่อ ตำบลมะลิกา อำเภอแม่เอย จังหวัดเชียงใหม่ การประปาส่วนภูมิภาคสาขาฝาง หน่วยบริการแม่เอย	31.2300	-	31.2300
2.	กปภ.ช. 9	กปภ.สาขาเชียงราย - งานปรับปรุงระบบผลิตน้ำประปา ขนาด 500 ลบ.ม./ชม. การประปาส่วนภูมิภาคสาขาเชียงราย ตำบลรอบเวียง อำเภอเมืองเชียงราย จังหวัดเชียงราย	61.3410	-	61.3410
รวม กปภ.ช. 9 จำนวน 2 โครงการ			92.5710	-	92.5710



ยุทธศาสตร์ S1	พัฒนาระบบการผลิตให้เพียงพอและได้มาตรฐาน	
	★ กลยุทธ์ 1.1 : ผลิตน้ำที่มีคุณภาพเพียงพอต่อความต้องการ	
	➤ แผนงาน 1.1.2 แผนงานปรับปรุงประปาอาคาร (เพิ่มกำลังผลิต)	
	☆ แผนงานก่อสร้างปรับปรุงระบบประปาและอาคาร	

- แผนงานบูรณาการบริหารจัดการทรัพยากรน้ำ
 - เงินอุดหนุน 100% (รายการปีเดียว)
 - รวมทั้งสิ้น 17 โครงการ วงเงินทั้งหมด 738.5600 ล้านบาท

ลำดับ	หน่วยงานรับผิดชอบ	โครงการ/รายละเอียด	วงเงินเต็มโครงการ (ล้านบาท)		
			งบลงทุน	งบทำการ	รวม
1.	กปภ.ช. 10	กปภ.สาขาล่มสัก (แม่ข่าย) - งานปรับปรุงระบบผลิตขนาด 500 ลบ.ม./ชม. เป็น 800 ลบ.ม./ชม. สถานีผลิตน้ำห้วยขอนแก่น การประปาส่วนภูมิภาคสาขาล่มสัก ตำบลห้วยไร่ อำเภอล่มสัก จังหวัดเพชรบูรณ์	19.7700	-	19.7700
2.	กปภ.ช. 10	กปภ.สาขาทุ่งเสลี่ยม (แม่ข่าย) - งานก่อสร้างระบบผลิตขนาด 200 ลบ.ม./ชม. และหอถังสูง 300 ลบ.ม. การประปาส่วนภูมิภาคสาขาทุ่งเสลี่ยม ตำบลกลางดง อำเภอทุ่งเสลี่ยม จังหวัดสุโขทัย	45.2290	-	45.2290
3.	กปภ.ช. 10	กปภ.สาขาท่าตะโก (น.มะเกลือหวาน) - งานก่อสร้างระบบผลิตขนาด 100 ลบ.ม./ชม. การประปาส่วนภูมิภาคสาขาท่าตะโก (หน่วยบริการมะเกลือหวาน) ตำบลตะคร้อ อำเภอไพศาลี จังหวัดนครสวรรค์	11.5240	-	11.5240
4.	กปภ.ช. 10	กปภ.สาขาอุทัยธานี (น.ตลกคู่) - งานก่อสร้างระบบผลิตขนาด 200 ลบ.ม./ชม. การประปาส่วนภูมิภาคสาขาอุทัยธานี (หน่วยบริการตลกคู่) พร้อมวางท่อส่งและจ่ายน้ำไปยัง ตำบลตลกคู่ อำเภอทัพทัน จังหวัดอุทัยธานี	76.7680	-	76.7680
5.	กปภ.ช. 10	กปภ.สาขาแม่สอด (น.พระธาตุผาแดง) - งานปรับปรุงระบบผลิตจาก 500 ลบ.ม./ชม. เป็น 1000 ลบ.ม./ชม. และวางท่อส่งจ่ายน้ำ สถานีผลิตน้ำพระธาตุผาแดง การประปาส่วนภูมิภาคสาขาแม่สอด ตำบลพระธาตุผาแดง อำเภอแม่สอด จังหวัดตาก	45.0000	-	45.0000
รวม กปภ.ช. 10 จำนวน 5 โครงการ			198.2910	-	198.2910



ยุทธศาสตร์ S1

พัฒนาระบบการผลิตให้เพียงพอและได้มาตรฐาน

★ กลยุทธ์ 1.1 : ผลิตน้ำที่มีคุณภาพเพียงพอต่อความต้องการ

➤ แผนงาน 1.1.2 แผนงานปรับปรุงประปาอาคาร (เพิ่มกำลังผลิต)

☆ แผนงานก่อสร้างปรับปรุงระบบประปาและอาคาร

- แผนงานบูรณาการบริหารจัดการทรัพยากรน้ำ
 - เงินอุดหนุน 75% : เงินรายได้ 25% (ผูกพันใหม่)
- รวมทั้งสิ้น 4 โครงการ วงเงินทั้งหมด 450.7370 ล้านบาท

หน่วยงาน	จำนวน (โครงการ)	วงเงินงบประมาณ (ล้านบาท)
ภาค 1	1	93.1100
กปภ.ช. 9	1	93.1100
กปภ.ช. 10	-	-
ภาค 2	-	-
กปภ.ช. 6	-	-
กปภ.ช. 7	-	-
ภาค 3	-	-
กปภ.ช. 1	-	-
กปภ.ช. 8	-	-
ภาค 4	-	-
กปภ.ช. 2	-	-
กปภ.ช. 3	-	-
ภาค 5	3	357.6270
กปภ.ช. 4	2	265.9970
กปภ.ช. 5	1	91.6300
ส่วนกลาง	-	-
รวมทั้งสิ้น	4	450.7370



ยุทธศาสตร์ S1	พัฒนาระบบการผลิตให้เพียงพอและได้มาตรฐาน	
	★ กลยุทธ์ 1.1 : ผลิตน้ำที่มีคุณภาพเพียงพอต่อความต้องการ	
	➤ แผนงาน 1.1.2 แผนงานปรับปรุงประปาอาคาร (เพิ่มกำลังผลิต)	
	☆ แผนงานก่อสร้างปรับปรุงระบบประปาและอาคาร	
		<ul style="list-style-type: none"> ● แผนงานบูรณาการบริหารจัดการทรัพยากรน้ำ <ul style="list-style-type: none"> - เงินอุดหนุน 75% : เงินรายได้ 25% (ผูกพันใหม่) ● รวมทั้งสิ้น 4 โครงการ วงเงินทั้งหมด 450.7370 ล้านบาท

ลำดับ	หน่วยงานรับผิดชอบ	โครงการ/รายละเอียด	วงเงินเต็มโครงการ (ล้านบาท)		
			งบลงทุน	งบทำการ	รวม
1.	กปภ.ช. 4	กปภ.สาขากระบี่ (น.หนองทะเล) - งานก่อสร้างเพิ่มกำลังการผลิต ขนาด 500 ลบ.ม./ชม. สถานีผลิต-จ่ายน้ำหนองทะเล ตำบลหนองทะเล อำเภอเมืองกระบี่ จังหวัดกระบี่	174.1670	-	174.1670
2.	กปภ.ช. 4	กปภ.สาขาท่าแซะ (น.ปะทิว) - งานก่อสร้างเพิ่มกำลังการผลิต ขนาด 100 ลบ.ม./ชม. สถานีผลิตน้ำปะทิว ตำบลชุมโค อำเภอปะทิว จังหวัดชุมพร	91.8300	-	91.8300
		รวม กปภ.ช. 4 จำนวน 2 โครงการ	265.9970	-	265.9970

ยุทธศาสตร์ S1	พัฒนาระบบการผลิตให้เพียงพอและได้มาตรฐาน	
	★ กลยุทธ์ 1.1 : ผลิตน้ำที่มีคุณภาพเพียงพอต่อความต้องการ	
	➤ แผนงาน 1.1.2 แผนงานปรับปรุงประปาอาคาร (เพิ่มกำลังผลิต)	
	☆ แผนงานก่อสร้างปรับปรุงระบบประปาและอาคาร	
		<ul style="list-style-type: none"> ● แผนงานบูรณาการบริหารจัดการทรัพยากรน้ำ <ul style="list-style-type: none"> - เงินอุดหนุน 75% : เงินรายได้ 25% (ผูกพันใหม่) ● รวมทั้งสิ้น 4 โครงการ วงเงินทั้งหมด 450.7370 ล้านบาท

ลำดับ	หน่วยงานรับผิดชอบ	โครงการ/รายละเอียด	วงเงินเต็มโครงการ (ล้านบาท)		
			งบลงทุน	งบทำการ	รวม
1.	กปภ.ช. 5	กปภ.สาขาตรัง - งานก่อสร้างโรงสูบน้ำแรงต่ำ, ปรับปรุงระบบผลิต โรงกรองน้ำ ขนาด 250 ลบ.ม./ชม. เป็น 400 ลบ.ม./ชม. ติดตั้งระบบสูบล้างพร้อมวางท่อส่งน้ำ จาก สถานีผลิตน้ำหนองตรุด ตำบลหนองตรุด ถึง สถานีผลิตน้ำท่าจีน การประปาส่วนภูมิภาค สาขาตรัง ตำบลบางรัก อำเภอเมืองตรัง จังหวัดตรัง	91.6300	-	91.6300
		รวม กปภ.ช. 5 จำนวน 1 โครงการ	91.6300	-	91.6300



ยุทธศาสตร์ S1	พัฒนาระบบการผลิตให้เพียงพอและได้มาตรฐาน
	★ กลยุทธ์ 1.1 : ผลิตน้ำที่มีคุณภาพเพียงพอต่อความต้องการ
	➤ แผนงาน 1.1.2 แผนงานปรับปรุงประปาอาคาร (เพิ่มกำลังผลิต)
	☆ แผนงานก่อสร้างปรับปรุงระบบประปาและอาคาร
	<ul style="list-style-type: none"> ● แผนงานบูรณาการบริหารจัดการทรัพยากรน้ำ - เงินอุดหนุน 75% : เงินรายได้ 25% (ผูกพันใหม่) ● รวมทั้งสิ้น 4 โครงการ วงเงินทั้งหมด 450.7370 ล้านบาท

ลำดับ	หน่วยงานรับผิดชอบ	โครงการ/รายละเอียด	วงเงินเต็มโครงการ (ล้านบาท)		
			งบลงทุน	งบทำการ	รวม
1.	กปภ.ช. 9	กปภ.สาขาแม่แตง (น.เชียงใหม่) - งานก่อสร้างระบบผลิตขนาด 100 ลบ.ม./ชม. และสถานีเพิ่มแรงดัน พร้อมวางท่อขยายเขตจำหน่ายน้ำ หมู่ 2 หมู่ 4 และ หมู่ 15 ตำบลเชียงดาว อำเภอเชียงดาว จังหวัดเชียงใหม่ การประปาส่วนภูมิภาคสาขาแม่แตง หน่วยบริการเชียงดาว	93.1100	-	93.1100
		รวม กปภ.ช. 9 จำนวน 1 โครงการ	93.1100	-	93.1100



ยุทธศาสตร์ S1 พัฒนาระบบการผลิตให้เพียงพอและได้มาตรฐาน

★ กลยุทธ์ 1.1 : ผลิตน้ำที่มีคุณภาพเพียงพอต่อความต้องการ

➤ แผนงาน 1.1.2 แผนงานปรับปรุงประปาอาคาร (เพิ่มกำลังผลิต)

☆ แผนงานก่อสร้างปรับปรุงระบบประปาและอาคาร

- เงินรายได้ 100% (รายการปีเดียว)

- รวมทั้งสิ้น 13 โครงการ วงเงินทั้งหมด 119.6120 ล้านบาท

หน่วยงาน	จำนวน (โครงการ)	วงเงินงบประมาณ (ล้านบาท)
ภาค 1	1	10.1570
กปภ.ช. 9	1	10.1570
กปภ.ช. 10	-	-
ภาค 2	3	41.7620
กปภ.ช. 6	1	20.0350
กปภ.ช. 7	2	21.7270
ภาค 3	1	4.9800
กปภ.ช. 1	-	-
กปภ.ช. 8	1	4.9800
ภาค 4	6	33.0500
กปภ.ช. 2	5	15.3000
กปภ.ช. 3	1	17.7500
ภาค 5	2	29.6630
กปภ.ช. 4	-	-
กปภ.ช. 5	2	29.6630
ส่วนกลาง	-	-
รวมทั้งสิ้น	13	119.6120

ยุทธศาสตร์ S1

พัฒนาระบบการผลิตให้เพียงพอและได้มาตรฐาน

★ กลยุทธ์ 1.1 : ผลิตน้ำที่มีคุณภาพเพียงพอต่อความต้องการ

➤ แผนงาน 1.1.2 แผนงานปรับปรุงประปาอาคาร (เพิ่มกำลังผลิต)

☆ แผนงานก่อสร้างปรับปรุงระบบประปาและอาคาร

- เงินรายได้ 100% (รายการปีเดียว)

● รวมทั้งสิ้น 13 โครงการ วงเงินทั้งหมด 119.6120 ล้านบาท

ลำดับ	หน่วยงานรับผิดชอบ	โครงการ/รายละเอียด	วงเงินเต็มโครงการ (ล้านบาท)		
			งบลงทุน	งบทำการ	รวม
1.	กปภ.ช. 2	กปภ.สาขาเสนา - งานปรับปรุงระบบผลิต ขนาด 500 ลบ.ม./ชม. เพื่อรองรับกระบวนการผลิต เป็น ขนาด 750 ลบ.ม./ชม. สถานีผลิต-จ่ายน้ำบางบาล ตำบลบ้านใหม่ อำเภอรชนครศรีอยุธยา จังหวัดพระนครศรีอยุธยา กปภ.สาขาเสนา	4.2000	-	4.2000
2.	กปภ.ช. 2	กปภ.สาขาชัยบาดาล - งานปรับปรุงระบบผลิต ขนาด 250 ลบ.ม./ชม. เพื่อรองรับกระบวนการผลิต เป็น ขนาด 400 ลบ.ม./ชม. สถานีผลิต-จ่ายน้ำสำนักงาน ตำบลลำน้ำรายณ์ อำเภอชัยบาดาล จังหวัดลพบุรี กปภ.สาขาชัยบาดาล	2.8000	-	2.8000
3.	กปภ.ช. 2	กปภ.สาขาบ้านหมี่ - งานปรับปรุงระบบผลิต ขนาด 300 ลบ.ม./ชม. เพื่อรองรับกระบวนการผลิต เป็น ขนาด 450 ลบ.ม./ชม. สถานีผลิต-จ่ายน้ำสำนักงาน ตำบลโพนทอง อำเภอบ้านหมี่ จังหวัดลพบุรี กปภ.สาขาบ้านหมี่	2.9000	-	2.9000
4.	กปภ.ช. 2	กปภ.สาขาบ้านหมี่ - งานปรับปรุงระบบผลิต ขนาด 300 ลบ.ม./ชม. เพื่อรองรับกระบวนการผลิต เป็น 450 ลบ.ม./ชม. สถานีผลิต-จ่ายน้ำโคกสำโรง ตำบลโคกสำโรง อำเภโคกสำโรง จังหวัดลพบุรี กปภ.สาขาบ้านหมี่	2.9000	-	2.9000
5.	กปภ.ช. 2	กปภ.สาขาท่าเรือ - งานปรับปรุงระบบผลิต ขนาด 100 ลบ.ม./ชม. เพื่อรองรับกระบวนการผลิต เป็น ขนาด 160 ลบ.ม./ชม. สถานีผลิต-จ่ายน้ำท่าลาน ตำบลบ้านครัว อำเภอบ้านหม้อ จังหวัดสระบุรี กปภ.สาขาท่าเรือ	2.5000	-	2.5000
รวม กปภ.ช. 2 จำนวน 5 โครงการ			15.3000	-	15.3000

ยุทธศาสตร์ S1	พัฒนาระบบการผลิตให้เพียงพอและได้มาตรฐาน	
	★ กลยุทธ์ 1.1 : ผลิตน้ำที่มีคุณภาพเพียงพอต่อความต้องการ	
	➤ แผนงาน 1.1.2 แผนงานปรับปรุงประปาอาคาร (เพิ่มกำลังผลิต)	
	☆ แผนงานก่อสร้างปรับปรุงระบบประปาและอาคาร	
- เงินรายได้ 100% (รายการปีเดียว)		
● รวมทั้งสิ้น 13 โครงการ วงเงินทั้งหมด 119.6120 ล้านบาท		

ลำดับ	หน่วยงาน รับผิดชอบ	โครงการ/รายละเอียด	วงเงินเต็มโครงการ (ล้านบาท)		
			งบลงทุน	งบทำการ	รวม
1.	กปก.ช. 3	กปก.สาขาปราณบุรี - งานก่อสร้างระบบผลิตขนาด 200 ลบ.ม./ชม. สถานีจ่ายน้ำ สามพระยา ตำบลไร่ใหม่พัฒนา อำเภอลำทับ จังหวัดเพชรบุรี	17.7500	-	17.7500
รวม กปก.ช. 3 จำนวน 1 โครงการ			17.7500	-	17.7500

ยุทธศาสตร์ S1	พัฒนาระบบการผลิตให้เพียงพอและได้มาตรฐาน	
	★ กลยุทธ์ 1.1 : ผลิตน้ำที่มีคุณภาพเพียงพอต่อความต้องการ	
	➤ แผนงาน 1.1.2 แผนงานปรับปรุงประปาอาคาร (เพิ่มกำลังผลิต)	
	☆ แผนงานก่อสร้างปรับปรุงระบบประปาและอาคาร	
- เงินรายได้ 100% (รายการปีเดียว)		
● รวมทั้งสิ้น 13 โครงการ วงเงินทั้งหมด 119.6120 ล้านบาท		

ลำดับ	หน่วยงาน รับผิดชอบ	โครงการ/รายละเอียด	วงเงินเต็มโครงการ (ล้านบาท)		
			งบลงทุน	งบทำการ	รวม
1.	กปก.ช. 5	กปก.สาขาเขาชัยสน - งานก่อสร้างระบบผลิต ขนาด 100 ลบ.ม./ชม. และก่อสร้าง โรงสูบน้ำแรงต่ำ สถานีผลิตน้ำท่ามะเดื่อ พร้อมวางท่อจ่ายน้ำ บริเวณตำบลท่ามะเดื่อ และตำบลนาปะขอ อำเภอบางแก้ว จังหวัดพัทลุง	19.6630	-	19.6630
2.	กปก.ช. 5	กปก.สาขาเรือเสาะ (น.เรือเสาะ) - งานก่อสร้างระบบผลิตน้ำ ขนาด 50 ลบ.ม./ชม. สถานีผลิต น้ำหน่วยบริการศรีสาคร ตำบลชากอ อำเภอศรีสาคร จังหวัด นราธิวาส	10.0000	-	10.0000
รวม กปก.ช. 5 จำนวน 2 โครงการ			29.6630	-	29.6630



ยุทธศาสตร์ S1	พัฒนาระบบการผลิตให้เพียงพอและได้มาตรฐาน	
	★ กลยุทธ์ 1.1 : ผลิตน้ำที่มีคุณภาพเพียงพอต่อความต้องการ	
	➤ แผนงาน 1.1.2 แผนงานปรับปรุงประปาอาคาร (เพิ่มกำลังผลิต)	
	☆ แผนงานก่อสร้างปรับปรุงระบบประปาและอาคาร	
- เงินรายได้ 100% (รายการปีเดียว)		
● รวมทั้งสิ้น 13 โครงการ วงเงินทั้งหมด 119.6120 ล้านบาท		

ลำดับ	หน่วยงานรับผิดชอบ	โครงการ/รายละเอียด	วงเงินเต็มโครงการ (ล้านบาท)		
			งบลงทุน	งบทำการ	รวม
1.	กปภ.ช. 6	กปภ.สาขากุฉินารายณ์ - งานก่อสร้างระบบผลิตน้ำประปาขนาด 100 ลบ.ม./ชม. สถานีผลิตน้ำห้วยจุมจัง ตำบลกุดหว้า อำเภอกุฉินารายณ์ จังหวัดกาฬสินธุ์	20.0350	-	20.0350
รวม กปภ.ช. 6 จำนวน 1 โครงการ			20.0350	-	20.0350

ยุทธศาสตร์ S1	พัฒนาระบบการผลิตให้เพียงพอและได้มาตรฐาน	
	★ กลยุทธ์ 1.1 : ผลิตน้ำที่มีคุณภาพเพียงพอต่อความต้องการ	
	➤ แผนงาน 1.1.2 แผนงานปรับปรุงประปาอาคาร (เพิ่มกำลังผลิต)	
	☆ แผนงานก่อสร้างปรับปรุงระบบประปาและอาคาร	
- เงินรายได้ 100% (รายการปีเดียว)		
● รวมทั้งสิ้น 13 โครงการ วงเงินทั้งหมด 119.6120 ล้านบาท		

ลำดับ	หน่วยงานรับผิดชอบ	โครงการ/รายละเอียด	วงเงินเต็มโครงการ (ล้านบาท)		
			งบลงทุน	งบทำการ	รวม
1.	กปภ.ช. 7	กปภ.สาขาพังโคน (น.วานรนิวาส) - งานปรับปรุงระบบผลิต ขนาด 100 ลบ.ม./ชม. เป็น 150 ลบ.ม./ชม. พร้อมปรับปรุงบ้านพักพนักงาน หน่วยบริการวานรนิวาส ตำบลวานรนิวาส อำเภอวานรนิวาส จังหวัดสกลนคร	6.4810	-	6.4810
2.	กปภ.ช. 7	กปภ.สาขาบ้านผือ (น.กลางใหญ่) - งานก่อสร้างเพิ่มระบบผลิตน้ำ ขนาด 100 ลบ.ม./ชม. พร้อมถังน้ำใส ขนาด 1,000 ลบ.ม หน่วยบริการกลางใหญ่ ตำบลกลางใหญ่ อำเภอบ้านผือ จังหวัดอุดรธานี	15.2460	-	15.2460
รวม กปภ.ช. 7 จำนวน 2 โครงการ			21.7270	-	21.7270



ยุทธศาสตร์ S1	พัฒนาระบบการผลิตให้เพียงพอและได้มาตรฐาน
	★ กลยุทธ์ 1.1 : ผลิตน้ำที่มีคุณภาพเพียงพอต่อความต้องการ
	➤ แผนงาน 1.1.2 แผนงานปรับปรุงประปาอาคาร (เพิ่มกำลังผลิต)
	☆ แผนงานก่อสร้างปรับปรุงระบบประปาและอาคาร
	- เงินรายได้ 100% (รายการปีเดียว)
	● รวมทั้งสิ้น 13 โครงการ วงเงินทั้งหมด 119.6120 ล้านบาท

ลำดับ	หน่วยงานรับผิดชอบ	โครงการ/รายละเอียด	วงเงินเต็มโครงการ (ล้านบาท)		
			งบลงทุน	งบทำการ	รวม
1.	กปก.ช. 8	กปก.สาขาพิบูลมังสาหาร - งานก่อสร้างปรับปรุงเพิ่มกำลังผลิต จาก 50 ลบ.ม./ชม. เป็น 80 ลบ.ม./ชม. การประปาส่วนภูมิภาคสาขาพิบูลมังสาหาร หน่วยบริการช่องเม็ก ตำบลช่องเม็ก อำเภอสิรินธร จังหวัดอุบลราชธานี	4.9800	-	4.9800
		รวม กปก.ช. 8 จำนวน 1 โครงการ	4.9800	-	4.9800

ยุทธศาสตร์ S1	พัฒนาระบบการผลิตให้เพียงพอและได้มาตรฐาน
	★ กลยุทธ์ 1.1 : ผลิตน้ำที่มีคุณภาพเพียงพอต่อความต้องการ
	➤ แผนงาน 1.1.2 แผนงานปรับปรุงประปาอาคาร (เพิ่มกำลังผลิต)
	☆ แผนงานก่อสร้างปรับปรุงระบบประปาและอาคาร
	- เงินรายได้ 100% (รายการปีเดียว)
	● รวมทั้งสิ้น 13 โครงการ วงเงินทั้งหมด 119.6120 ล้านบาท

ลำดับ	หน่วยงานรับผิดชอบ	โครงการ/รายละเอียด	วงเงินเต็มโครงการ (ล้านบาท)		
			งบลงทุน	งบทำการ	รวม
1.	กปก.ช. 9	กปก.สาขาเทิง - งานปรับปรุงระบบผลิตขนาด 100 ลบ.ม./ชม. เป็น 140 ลบ.ม./ชม. สถานีผลิตน้ำเทิง ตำบลเวียง อำเภอเทิง จังหวัดเชียงราย การประปาส่วนภูมิภาคสาขาเทิง	10.1570	-	10.1570
		รวม กปก.ช. 9 จำนวน 1 โครงการ	10.1570	-	10.1570



ยุทธศาสตร์ S1 พัฒนาระบบการผลิตให้เพียงพอและได้มาตรฐาน

*กลยุทธ์ 1.2 : ควบคุมคุณภาพน้ำ

- รวมทั้งสิ้น 175 โครงการ วงเงินทั้งหมด 2,053.2496 ล้านบาท

หน่วยงาน	จำนวน (โครงการ)	งบประมาณประจำปี 2568 (ล้านบาท)		
		งบลงทุน	งบทำการ	รวม
ภาค 1	36	751.6388	61.3505	812.9893
กปภ.ช. 9	20	420.8708	35.0000	455.8708
กปภ.ช. 10	16	330.7680	26.3505	357.1185
ภาค 2	28	171.9220	70.0000	241.9220
กปภ.ช. 6	12	78.8220	35.0000	113.8220
กปภ.ช. 7	16	93.1000	35.0000	128.1000
ภาค 3	29	114.5556	79.0857	193.6413
กปภ.ช. 1	11	41.1056	56.0000	97.1056
กปภ.ช. 8	18	73.4500	23.0857	96.5357
ภาค 4	35	267.3600	72.6890	340.0490
กปภ.ช. 2	17	62.3310	40.0000	102.3310
กปภ.ช. 3	18	205.0290	32.6890	237.7180
ภาค 5	29	385.7850	70.0000	455.7850
กปภ.ช. 4	13	96.7950	35.0000	131.7950
กปภ.ช. 5	16	288.9900	35.0000	323.9900
ส่วนกลาง	18	0.0000	8.8630	8.8630
รวมทั้งสิ้น	175	1,691.2614	361.9882	2,053.2496



ยุทธศาสตร์ S1 พัฒนาระบบการผลิตให้เพียงพอและได้มาตรฐาน

★ กลยุทธ์ 1.2 : ควบคุมคุณภาพน้ำ

➤ แผนงาน 1.2.1 แผนงานปรับปรุงคุณภาพน้ำประปา ตามมาตรฐาน WHO

- รวมทั้งสิ้น 175 โครงการ วงเงินทั้งหมด 2,053.2496 ล้านบาท

หน่วยงาน	จำนวน (โครงการ)	งบประมาณประจำปี 2568 (ล้านบาท)		
		งบลงทุน	งบทำการ	รวม
ภาค 1	36	751.6388	61.3505	812.9893
กปภ.ช. 9	20	420.8708	35.0000	455.8708
กปภ.ช. 10	16	330.7680	26.3505	357.1185
ภาค 2	28	171.9220	70.0000	241.9220
กปภ.ช. 6	12	78.8220	35.0000	113.8220
กปภ.ช. 7	16	93.1000	35.0000	128.1000
ภาค 3	29	114.5556	79.0857	193.6413
กปภ.ช. 1	11	41.1056	56.0000	97.1056
กปภ.ช. 8	18	73.4500	23.0857	96.5357
ภาค 4	35	267.3600	72.6890	340.0490
กปภ.ช. 2	17	62.3310	40.0000	102.3310
กปภ.ช. 3	18	205.0290	32.6890	237.7180
ภาค 5	29	385.7850	70.0000	455.7850
กปภ.ช. 4	13	96.7950	35.0000	131.7950
กปภ.ช. 5	16	288.9900	35.0000	323.9900
ส่วนกลาง	18	0.0000	8.8630	8.8630
รวมทั้งสิ้น	175	1,691.2614	361.9882	2,053.2496



ยุทธศาสตร์ S1

พัฒนาระบบการผลิตให้เพียงพอและได้มาตรฐาน

★ กลยุทธ์ 1.2 : ควบคุมคุณภาพน้ำ

➤ แผนงาน 1.2.1 แผนงานปรับปรุงคุณภาพน้ำประปาตามมาตรฐาน WHO

☆ แผนงานก่อสร้างปรับปรุงระบบประปาและอาคาร

- รวมทั้งสิ้น 33 โครงการ วงเงินทั้งหมด 1,447.5356 ล้านบาท

หน่วยงาน	จำนวน (โครงการ)	งบประมาณประจำปี 2568 (ล้านบาท)		
		งบลงทุน	งบทำการ	รวม
ภาค 1	9	702.2580	-	702.2580
กปภ.ช. 9	5	396.4900	-	396.4900
กปภ.ช. 10	4	305.7680	-	305.7680
ภาค 2	4	126.3750	-	126.3750
กปภ.ช. 6	1	53.8750	-	53.8750
กปภ.ช. 7	3	72.5000	-	72.5000
ภาค 3	4	65.1556	-	65.1556
กปภ.ช. 1	1	16.1056	-	16.1056
กปภ.ช. 8	3	49.0500	-	49.0500
ภาค 4	7	217.3600	-	217.3600
กปภ.ช. 2	4	37.3310	-	37.3310
กปภ.ช. 3	3	180.0290	-	180.0290
ภาค 5	9	336.3870	-	336.3870
กปภ.ช. 4	3	71.7970	-	71.7970
กปภ.ช. 5	6	264.5900	-	264.5900
ส่วนกลาง	-	-	-	-
รวมทั้งสิ้น	33	1,447.5356	-	1,447.5356



ยุทธศาสตร์ S1 พัฒนาระบบการผลิตให้เพียงพอและได้มาตรฐาน

★ กลยุทธ์ 1.2 : ควบคุมคุณภาพน้ำ

➤ แผนงาน 1.2.1 แผนงานปรับปรุงคุณภาพน้ำประปาตามมาตรฐาน WHO

☆ แผนงานก่อสร้างปรับปรุงระบบประปาและอาคาร

- แผนงานบูรณาการบริหารจัดการทรัพยากรน้ำ
- รวมทั้งสิ้น 33 โครงการ วงเงินทั้งหมด 1,447.5356 ล้านบาท

หน่วยงาน	จำนวน (โครงการ)	วงเงินงบประมาณ (ล้านบาท)
ภาค 1	9	702.2580
กปภ.ช. 9	5	396.4900
กปภ.ช. 10	4	305.7680
ภาค 2	4	126.3750
กปภ.ช. 6	1	53.8750
กปภ.ช. 7	3	72.5000
ภาค 3	4	65.1556
กปภ.ช. 1	1	16.1056
กปภ.ช. 8	3	49.0500
ภาค 4	7	217.3600
กปภ.ช. 2	4	37.3310
กปภ.ช. 3	3	180.0290
ภาค 5	9	336.3870
กปภ.ช. 4	3	71.7970
กปภ.ช. 5	6	264.5900
ส่วนกลาง	-	-
รวมทั้งสิ้น	33	1,447.5356



ยุทธศาสตร์ S1

พัฒนาระบบการผลิตให้เพียงพอและได้มาตรฐาน

★กลยุทธ์ 1.2 : ควบคุมคุณภาพน้ำ

➤แผนงาน 1.2.1 แผนงานปรับปรุงคุณภาพน้ำประปาตามมาตรฐาน WHO

☆แผนงานก่อสร้างปรับปรุงระบบประปาและอาคาร

- แผนงานบูรณาการบริหารจัดการทรัพยากรน้ำ
 - เงินอุดหนุน 100% (รายการปีเดียว)
- รวมทั้งสิ้น 27 โครงการ วงเงินทั้งหมด 913.9116 ล้านบาท

หน่วยงาน	จำนวน (โครงการ)	วงเงินงบประมาณ (ล้านบาท)
ภาค 1	6	358.8140
กปภ.ช. 9	2	53.0460
กปภ.ช. 10	4	305.7680
ภาค 2	4	126.3750
กปภ.ช. 6	1	53.875
กปภ.ช. 7	3	72.5
ภาค 3	4	65.1556
กปภ.ช. 1	1	16.1056
กปภ.ช. 8	3	49.0500
ภาค 4	7	217.3600
กปภ.ช. 2	4	37.331
กปภ.ช. 3	3	180.029
ภาค 5	6	146.2070
กปภ.ช. 4	3	71.797
กปภ.ช. 5	3	74.41
ส่วนกลาง	-	-
รวมทั้งสิ้น	27	913.9116



ยุทธศาสตร์ S1	พัฒนาระบบการผลิตให้เพียงพอและได้มาตรฐาน	
	★ กลยุทธ์ 1.2 : ควบคุมคุณภาพน้ำ	
	➤ แผนงาน 1.2.1 แผนงานปรับปรุงคุณภาพน้ำประปาตามมาตรฐาน WHO	
	☆ แผนงานก่อสร้างปรับปรุงระบบประปาและอาคาร	
		<ul style="list-style-type: none"> ● แผนงานบูรณาการบริหารจัดการทรัพยากรน้ำ <ul style="list-style-type: none"> - เงินอุดหนุน 100% (รายการปีเดียว) ● รวมทั้งสิ้น 27 โครงการ วงเงินทั้งหมด 913.9116 ล้านบาท

ลำดับ	หน่วยงานรับผิดชอบ	โครงการ/รายละเอียด	วงเงินเต็มโครงการ (ล้านบาท)		
			งบลงทุน	งบทำการ	รวม
1.	กปภ.ช. 1	กปภ.สาขาขลุง - งานวางท่อเสริมศักยภาพการจ่ายน้ำพื้นที่ ตำบลบางสระเก้า อำเภอกาญจนดิษฐ์ จังหวัดจันทบุรี	16.1056	-	16.1056
		รวม กปภ.ช. 1 จำนวน 1 โครงการ	16.1056	-	16.1056

ยุทธศาสตร์ S1	พัฒนาระบบการผลิตให้เพียงพอและได้มาตรฐาน	
	★ กลยุทธ์ 1.2 : ควบคุมคุณภาพน้ำ	
	➤ แผนงาน 1.2.1 แผนงานปรับปรุงคุณภาพน้ำประปาตามมาตรฐาน WHO	
	☆ แผนงานก่อสร้างปรับปรุงระบบประปาและอาคาร	
		<ul style="list-style-type: none"> ● แผนงานบูรณาการบริหารจัดการทรัพยากรน้ำ <ul style="list-style-type: none"> - เงินอุดหนุน 100% (รายการปีเดียว) ● รวมทั้งสิ้น 27 โครงการ วงเงินทั้งหมด 913.9116 ล้านบาท

ลำดับ	หน่วยงานรับผิดชอบ	โครงการ/รายละเอียด	วงเงินเต็มโครงการ (ล้านบาท)		
			งบลงทุน	งบทำการ	รวม
1.	กปภ.ช. 2	กปภ.สาขาบ้านนา - งานวางท่อเสริมแรงดันเพื่อแก้ไขปัญหาไหลอ่อน ซอยหลังวัดสว่างอารมณ์ หมู่ 7 ถึงหมู่ 11 ตำบลศิระชะกระบือ อำเภองครักษ์ จังหวัดนครนายก	0.4330	-	0.4330
2.	กปภ.ช. 2	กปภ.สาขาชัยบาดาล - งานวางท่อเสริมแรงดัน ซอยนิยมชัยแทรกเตอร์ ถึง วัดลำนารายณ์ลพบุรี ตำบลลำนารายณ์ อำเภอย้ายบาดาล จังหวัดลพบุรี	10.3980	-	10.3980
3.	กปภ.ช. 2	กปภ.สาขาชุมพวง - งานวางท่อเสริมแรงดันน้ำบ้านบึงกระโดน หมู่ 8 ตำบลประทาย อำเภوبرทาย จังหวัดนครราชสีมา	1.0410	-	1.0410
4.	กปภ.ช. 2	กปภ.สาขาโชคชัย - งานวางท่อเสริมแรงดัน สถานีผลิตและจ่ายน้ำลับพลาก ถนนเลียบบคลองชลประทานหมายเลข 2421 ถึงถนนทางหลวงหมายเลข 24 ตำบลโชคชัย อำเภโชคชัย จังหวัดนครราชสีมา	25.4590	-	25.4590
		รวม กปภ.ช. 2 จำนวน 4 โครงการ	37.3310	-	37.3310

ยุทธศาสตร์ S1	พัฒนาระบบการผลิตให้เพียงพอและได้มาตรฐาน	
	★ กลยุทธ์ 1.2 : ควบคุมคุณภาพน้ำ	
	➤ แผนงาน 1.2.1 แผนงานปรับปรุงคุณภาพน้ำประปาตามมาตรฐาน WHO	
	☆ แผนงานก่อสร้างปรับปรุงระบบประปาและอาคาร	
		<ul style="list-style-type: none"> ● แผนงานบูรณาการบริหารจัดการทรัพยากรน้ำ - เงินอุดหนุน 100% (รายการปีเดียว) ● รวมทั้งสิ้น 27 โครงการ วงเงินทั้งหมด 913.9116 ล้านบาท

ลำดับ	หน่วยงานรับผิดชอบ	โครงการ/รายละเอียด	วงเงินเต็มโครงการ (ล้านบาท)		
			งบลงทุน	งบทำการ	รวม
1.	กปภ.ช. 3	กปภ.สาขาสมุทรสงคราม - งานวางท่อส่งน้ำจากสถานีจ่ายน้ำนางตะเคียน ถึงการประปาส่วนภูมิภาคสาขาสมุทรสงคราม ตำบลนางตะเคียน อำเภอเมืองสมุทรสงคราม จังหวัดสมุทรสงคราม	48.4500	-	48.4500
2.	กปภ.ช. 3	กปภ.สาขากุยบุรี - งานก่อสร้างสถานีจ่ายน้ำหุบตาโคตร ตำบลสามร้อยยอด อำเภอสามร้อยยอด จังหวัดประจวบคีรีขันธ์	38.5790	-	38.5790
3.	กปภ.ช. 3	กปภ.สาขาบางสะพาน - งานวางท่อส่งน้ำจากสถานีผลิตน้ำทึบสะแก ตำบลเขาล้าน อำเภอทึบสะแก จังหวัดประจวบคีรีขันธ์ ถึงสถานีผลิตน้ำร้อนทอง ตำบลร้อนทอง อำเภอบางสะพาน จังหวัดประจวบคีรีขันธ์	93.0000	-	93.0000
		รวม กปภ.ช. 3 จำนวน 3 โครงการ	180.0290	-	180.0290

ยุทธศาสตร์ S1	พัฒนาระบบการผลิตให้เพียงพอและได้มาตรฐาน	
	★ กลยุทธ์ 1.2 : ควบคุมคุณภาพน้ำ	
	➤ แผนงาน 1.2.1 แผนงานปรับปรุงคุณภาพน้ำประปาตามมาตรฐาน WHO	
	☆ แผนงานก่อสร้างปรับปรุงระบบประปาและอาคาร	
		<ul style="list-style-type: none"> ● แผนงานบูรณาการบริหารจัดการทรัพยากรน้ำ - เงินอุดหนุน 100% (รายการปีเดียว) ● รวมทั้งสิ้น 27 โครงการ วงเงินทั้งหมด 913.9116 ล้านบาท

ลำดับ	หน่วยงานรับผิดชอบ	โครงการ/รายละเอียด	วงเงินเต็มโครงการ (ล้านบาท)		
			งบลงทุน	งบทำการ	รวม
1.	กปภ.ช. 4	กปภ.สาขาท้ายเหมือง (น.โคกกลอย) - งานก่อสร้างถังน้ำใส ขนาด 1,000 ลบ.ม. สถานีผลิต-จ่ายน้ำโคกกลอย ตำบลโคกกลอย อำเภอตะกั่วทุ่ง จังหวัดพังงา	5.6480	-	5.6480
2.	กปภ.ช. 4	กปภ.สาขาชุมพร - งานวางท่อส่งน้ำ สถานีเพิ่มแรงดันน้ำปฐมพร ตำบลวังไผ่ อำเภอเมืองชุมพร จังหวัดชุมพร	57.1550	-	57.1550
3.	กปภ.ช. 4	กปภ.สาขาอ่าวลึก (น.ปลายพระยา) - งานวางท่อเสริมแรงดัน การประปาส่วนภูมิภาคสาขาอ่าวลึก (หน่วยบริการปลายพระยา) ตำบลปลายพระยา อำเภอปลายพระยา จังหวัดกระบี่	8.9940	-	8.9940
		รวม กปภ.ช. 4 จำนวน 3 โครงการ	71.7970	-	71.7970

ยุทธศาสตร์ S1	พัฒนาระบบการผลิตให้เพียงพอและได้มาตรฐาน	
	★ กลยุทธ์ 1.2 : ควบคุมคุณภาพน้ำ	
	➤ แผนงาน 1.2.1 แผนงานปรับปรุงคุณภาพน้ำประปาตามมาตรฐาน WHO	
	☆ แผนงานก่อสร้างปรับปรุงระบบประปาและอาคาร	
		<ul style="list-style-type: none"> ● แผนงานบูรณาการบริหารจัดการทรัพยากรน้ำ <ul style="list-style-type: none"> - เงินอุดหนุน 100% (รายการปีเดียว) ● รวมทั้งสิ้น 27 โครงการ วงเงินทั้งหมด 913.9116 ล้านบาท

ลำดับ	หน่วยงานรับผิดชอบ	โครงการ/รายละเอียด	วงเงินเต็มโครงการ (ล้านบาท)		
			งบลงทุน	งบทำการ	รวม
1.	กปภ.ช. 5	กปภ.สาขาสงขลา - งานวางท่อเสริมแรงต้น พร้อมระบบสูบน้ำ และขยายเขตจำหน่ายน้ำพื้นที่ตำบลท่าข้าม อำเภอหาดใหญ่ จังหวัดสงขลา	29.8000	-	29.8000
2.	กปภ.ช. 5	กปภ.สาขาระโนด - งานวางท่อส่ง - จ่ายน้ำ พร้อมระบบสูบน้ำพื้นที่ ตำบลบ้านใหม่ และตำบลตะเคียน อำเภอรโนด จังหวัดสงขลา	35.4100	-	35.4100
3.	กปภ.ช. 5	กปภ.สาขาตรัง - งานวางท่อเสริมแรงต้นน้ำ โชนถนนห้วยยอด (หนองตรุด) การประปาส่วนภูมิภาคสาขาตรัง ตำบลนาตาล่าง อำเภอเมืองตรัง จังหวัดตรัง	9.2000	-	9.2000
		รวม กปภ.ช. 5 จำนวน 3 โครงการ	74.4100	-	74.4100

ยุทธศาสตร์ S1	พัฒนาระบบการผลิตให้เพียงพอและได้มาตรฐาน	
	★ กลยุทธ์ 1.2 : ควบคุมคุณภาพน้ำ	
	➤ แผนงาน 1.2.1 แผนงานปรับปรุงคุณภาพน้ำประปาตามมาตรฐาน WHO	
	☆ แผนงานก่อสร้างปรับปรุงระบบประปาและอาคาร	
		<ul style="list-style-type: none"> ● แผนงานบูรณาการบริหารจัดการทรัพยากรน้ำ <ul style="list-style-type: none"> - เงินอุดหนุน 100% (รายการปีเดียว) ● รวมทั้งสิ้น 27 โครงการ วงเงินทั้งหมด 913.9116 ล้านบาท

ลำดับ	หน่วยงานรับผิดชอบ	โครงการ/รายละเอียด	วงเงินเต็มโครงการ (ล้านบาท)		
			งบลงทุน	งบทำการ	รวม
1.	กปภ.ช. 6	กปภ.สาขาร้อยเอ็ด - งานก่อสร้างสถานีจ่ายน้ำหนองเทิง และวางท่อจ่ายน้ำ หมู่ 4, 5, 6, 8, 9 ตำบลดงลาน, หมู่ 6 - 7 ตำบลหนองแวง, หมู่ 2 ตำบลสีแก้ว และหมู่ 3 ตำบลปอภาร อำเภอเมืองร้อยเอ็ด จังหวัดร้อยเอ็ด	53.8750	-	53.8750
		รวม กปภ.ช. 6 จำนวน 1 โครงการ	53.8750	-	53.8750



ยุทธศาสตร์ S1	พัฒนาระบบการผลิตให้เพียงพอและได้มาตรฐาน	
	★ กลยุทธ์ 1.2 : ควบคุมคุณภาพน้ำ	
	➤ แผนงาน 1.2.1 แผนงานปรับปรุงคุณภาพน้ำประปาตามมาตรฐาน WHO	
	☆ แผนงานก่อสร้างปรับปรุงระบบประปาและอาคาร	

- แผนงานบูรณาการบริหารจัดการทรัพยากรน้ำ
 - เงินอุดหนุน 100% (รายการปีเดียว)
- รวมทั้งสิ้น 27 โครงการ วงเงินทั้งหมด 913.9116 ล้านบาท

ลำดับ	หน่วยงานรับผิดชอบ	โครงการ/รายละเอียด	วงเงินเต็มโครงการ (ล้านบาท)		
			งบลงทุน	งบทำการ	รวม
1.	กปภ.ช. 7	กปภ.สาขาอุดรธานี (พ) - งานก่อสร้างสถานีจ่ายน้ำบริเวณ กม.8 พร้อมวางท่อจ่ายน้ำ ตำบลหนองบัว อำเภอเมืองอุดรธานี จังหวัดอุดรธานี	57.5000	-	57.5000
2.	กปภ.ช. 7	กปภ.สาขาศรีเชียงใหม่ - งานก่อสร้างถังน้ำใส ขนาด 1,000 ลบ.ม. ก่อสร้างโรงสูบน้ำ พร้อมติดตั้งเครื่องสูบน้ำ สถานีจ่ายน้ำป่าสัก ตำบลพานพร้าว อำเภอศรีเชียงใหม่ จังหวัดหนองคาย	10.5000	-	10.5000
3.	กปภ.ช. 7	กปภ.สาขาสกลนคร (น.กุสุมาลย์) - งานก่อสร้างถังน้ำใส ขนาด 500 ลบ.ม. พร้อมประสานท่อ ภายในและอื่นๆ สถานีผลิตน้ำหน่วยบริการกุสุมาลย์ ตำบลกุสุมาลย์ อำเภอกุสุมาลย์ จังหวัดสกลนคร	4.5000	-	4.5000
รวม กปภ.ช. 7 จำนวน 3 โครงการ			72.5000	-	72.5000



ยุทธศาสตร์ S1	พัฒนาระบบการผลิตให้เพียงพอและได้มาตรฐาน	
	★ กลยุทธ์ 1.2 : ควบคุมคุณภาพน้ำ	
	➤ แผนงาน 1.2.1 แผนงานปรับปรุงคุณภาพน้ำประปาตามมาตรฐาน WHO	
	☆ แผนงานก่อสร้างปรับปรุงระบบประปาและอาคาร	
		<ul style="list-style-type: none"> ● แผนงานบูรณาการบริหารจัดการทรัพยากรน้ำ <ul style="list-style-type: none"> - เงินอุดหนุน 100% (รายการปีเดียว) ● รวมทั้งสิ้น 27 โครงการ วงเงินทั้งหมด 913.9116 ล้านบาท

ลำดับ	หน่วยงานรับผิดชอบ	โครงการ/รายละเอียด	วงเงินเต็มโครงการ (ล้านบาท)		
			งบลงทุน	งบทำการ	รวม
1.	กปภ.ช. 8	กปภ.สาขาอุบลราชธานี - งานก่อสร้างระบบท่อส่งน้ำ-จ่ายน้ำประปา พร้อมก่อสร้างสถานีจ่ายน้ำ ในพื้นที่ หมู่ 1 หมู่ 2 หมู่ 6 หมู่ 10 และ หมู่ 11 ตำบลโนนโพน อำเภอวารินชำราบ จังหวัดอุบลราชธานี	32.7500	-	32.7500
2.	กปภ.ช. 8	กปภ.สาขาบุรีรัมย์ (น.คูเมือง) - งานก่อสร้างถังน้ำใสขนาด 1,000 ลบ.ม. การประปาส่วนภูมิภาคสาขาบุรีรัมย์ หน่วยบริการคูเมือง ตำบลคูเมือง อำเภอคูเมือง จังหวัดบุรีรัมย์	5.4000	-	5.4000
3.	กปภ.ช. 8	กปภ.สาขาอุบลราชธานี - งานก่อสร้างถังน้ำใส ขนาด 3,000 ลบ.ม.การประปาส่วนภูมิภาคสาขาอุบลราชธานี ตำบลในเมือง อำเภอเมืองอุบลราชธานี จังหวัดอุบลราชธานี	10.9000	-	10.9000
รวม กปภ.ช. 8 จำนวน 3 โครงการ			49.0500	-	49.0500

ยุทธศาสตร์ S1	พัฒนาระบบการผลิตให้เพียงพอและได้มาตรฐาน	
	★ กลยุทธ์ 1.2 : ควบคุมคุณภาพน้ำ	
	➤ แผนงาน 1.2.1 แผนงานปรับปรุงคุณภาพน้ำประปาตามมาตรฐาน WHO	
	☆ แผนงานก่อสร้างปรับปรุงระบบประปาและอาคาร	
		<ul style="list-style-type: none"> ● แผนงานบูรณาการบริหารจัดการทรัพยากรน้ำ <ul style="list-style-type: none"> - เงินอุดหนุน 100% (รายการปีเดียว) ● รวมทั้งสิ้น 27 โครงการ วงเงินทั้งหมด 913.9116 ล้านบาท

ลำดับ	หน่วยงานรับผิดชอบ	โครงการ/รายละเอียด	วงเงินเต็มโครงการ (ล้านบาท)		
			งบลงทุน	งบทำการ	รวม
1.	กปภ.ช. 9	กปภ.สาขาเดิน (น.สบปราบ) - งานก่อสร้างสถานีเพิ่มแรงดันบ้านจิว และวางท่อจ่ายน้ำพื้นที่ตำบลสมัย อำเภอสบปราบ จังหวัดลำปาง การประปาส่วนภูมิภาคสาขาเดิน หน่วยบริการสบปราบ	43.5460	-	43.5460
2.	กปภ.ช. 9	กปภ.สาขาฮอด - งานก่อสร้างสถานีเพิ่มแรงดัน พร้อมวางท่อจ่ายน้ำพื้นที่บ้านแปะ หมู่ 4 ตำบลบ้านแปะ อำเภอจอมทอง จังหวัดเชียงใหม่ การประปาส่วนภูมิภาคสาขาฮอด	9.5000	-	9.5000
รวม กปภ.ช. 9 จำนวน 2 โครงการ			53.0460	-	53.0460



ยุทธศาสตร์ S1	พัฒนาระบบการผลิตให้เพียงพอและได้มาตรฐาน
	★ กลยุทธ์ 1.2 : ควบคุมคุณภาพน้ำ
	➤ แผนงาน 1.2.1 แผนงานปรับปรุงคุณภาพน้ำประปาตามมาตรฐาน WHO
	☆ แผนงานก่อสร้างปรับปรุงระบบประปาและอาคาร
	<ul style="list-style-type: none"> ● แผนงานบูรณาการบริหารจัดการทรัพยากรน้ำ <ul style="list-style-type: none"> - เงินอุดหนุน 100% (รายการปีเดียว) ● รวมทั้งสิ้น 27 โครงการ วงเงินทั้งหมด 913.9116 ล้านบาท

ลำดับ	หน่วยงานรับผิดชอบ	โครงการ/รายละเอียด	วงเงินเต็มโครงการ (ล้านบาท)		
			งบลงทุน	งบทำการ	รวม
1.	กปภ.ช. 10	กปภ.สาขาพยุหะคีรี - งานก่อสร้างสถานีเสริมแรงต้นเนินมะกอก การประปาส่วนภูมิภาคสาขาพยุหะคีรี พร้อมวางท่อจ่ายน้ำไปยัง ตำบลเนินมะกอก อำเภอพยุหะคีรี จังหวัดนครสวรรค์	21.1490	-	21.1490
2.	กปภ.ช. 10	กปภ.สาขาท่าตะโก (แม่ข่าย) - งานก่อสร้างสถานีจ่ายน้ำสายลำโพงขนาด 1,000 ลบ.ม. และท่อถึงสูงขนาด 300 ลบ.ม. พร้อมระบบสูบลส่ง การประปาส่วนภูมิภาคสาขาท่าตะโก ตำบลสายลำโพง อำเภอท่าตะโก จังหวัดนครสวรรค์	25.7800	-	25.7800
3.	กปภ.ช. 10	กปภ.สาขาอุทัยธานี - งานก่อสร้างสถานีจ่ายน้ำดอนขวาง การประปาส่วนภูมิภาคสาขาอุทัยธานี พร้อมวางท่อส่งและจ่ายน้ำประปาไปยังองค์การบริหารส่วนตำบลหนองไผ่แบน - หนองแก - เนินแจง อำเภอเมืองอุทัยธานี จังหวัดอุทัยธานี	182.0000	-	182.0000
4.	กปภ.ช. 10	กปภ.สาขาอุทัยธานี (น.ตลुकตุ) - งานก่อสร้างสถานีจ่ายน้ำขนาด 1,000 ลบ.ม.และท่อถึงสูงขนาด 300 ลบ.ม. การประปาส่วนภูมิภาคสาขาอุทัยธานี (หน่วยบริการตลुकตุ) พร้อมวางท่อส่งและจ่ายน้ำประปาไปยังตำบลตลुकตุ อำเภอทัพทัน จังหวัดอุทัยธานี	76.8390	-	76.8390
รวม กปภ.ช. 10 จำนวน 4 โครงการ			305.7680	-	305.7680



ยุทธศาสตร์ S1 พัฒนาระบบการผลิตให้เพียงพอและได้มาตรฐาน

★ กลยุทธ์ 1.2 : ควบคุมคุณภาพน้ำ

➤ แผนงาน 1.2.1 แผนงานปรับปรุงคุณภาพน้ำประปาตามมาตรฐาน WHO

☆ แผนงานก่อสร้างปรับปรุงระบบประปาและอาคาร

- แผนงานบูรณาการบริหารจัดการทรัพยากรน้ำ
 - เงินอุดหนุน 75% : เงินรายได้ 25% (ผูกพันใหม่)
- รวมทั้งสิ้น 6 โครงการ วงเงินทั้งหมด 533.6240 ล้านบาท

หน่วยงาน	จำนวน (โครงการ)	วงเงินงบประมาณ (ล้านบาท)
ภาค 1	3	343.4440
กปภ.ช. 9	3	343.4440
กปภ.ช. 10	-	-
ภาค 2	-	-
กปภ.ช. 6	-	-
กปภ.ช. 7	-	-
ภาค 3	-	-
กปภ.ช. 1	-	-
กปภ.ช. 8	-	-
ภาค 4	-	-
กปภ.ช. 2	-	-
กปภ.ช. 3	-	-
ภาค 5	3	190.1800
กปภ.ช. 4	-	-
กปภ.ช. 5	3	190.1800
ส่วนกลาง	-	-
รวมทั้งสิ้น	6	533.6240



ยุทธศาสตร์ S1	พัฒนาระบบการผลิตให้เพียงพอและได้มาตรฐาน
	★ กลยุทธ์ 1.2 : ควบคุมคุณภาพน้ำ
	➤ แผนงาน 1.2.1 แผนงานปรับปรุงคุณภาพน้ำประปาตามมาตรฐาน WHO
	☆ แผนงานก่อสร้างปรับปรุงระบบประปาและอาคาร

- แผนงานบูรณาการบริหารจัดการทรัพยากรน้ำ
 - เงินอุดหนุน 75% : เงินรายได้ 25% (ผูกพันใหม่)
- รวมทั้งสิ้น 6 โครงการ วงเงินทั้งหมด 533.6240 ล้านบาท

ลำดับ	หน่วยงานรับผิดชอบ	โครงการ/รายละเอียด	วงเงินเต็มโครงการ (ล้านบาท)		
			งบลงทุน	งบทำการ	รวม
1.	กปภ.ช. 5	กปภ.สาขาหาดใหญ่ (พ) - งานวางท่อส่งน้ำ จากสถานีผลิตน้ำ การประปาส่วนภูมิภาค สาขาหาดใหญ่ (ชั้นพิเศษ) ตำบลหาดใหญ่ อำเภอหาดใหญ่ จังหวัดสงขลา ถึง สถานีจ่ายน้ำควนลิ่ง และก่อสร้างถังน้ำใส ขนาด 2,000 ลบ.ม. พร้อมโรงสูบน้ำแรงสูงและระบบสูบลส่ง ตำบลควนลิ่ง อำเภอหาดใหญ่ จังหวัดสงขลา	53.6400	-	53.6400
2.	กปภ.ช. 5	กปภ.สาขาสงขลา - งานวางท่อส่งน้ำ พร้อมระบบสูบลจ่าย จากสถานีเพิ่มแรงดัน โคกสูง ถึง พื้นที่ตำบลพะวง และตำบลทุ่งหวัง อำเภอเมืองสงขลา จังหวัดสงขลา	58.4300	-	58.4300
3.	กปภ.ช. 5	กปภ.สาขาสุโขทัย-ลก - งานวางท่อส่ง - จ่ายน้ำพร้อมระบบสูบลจ่าย หมู่ 1 - หมู่ 5 ตำบลโพธิ์ต อำเภอดงรัก จังหวัดนครราชสีมา	78.1100	-	78.1100
รวม กปภ.ช. 5 จำนวน 3 โครงการ			190.1800	-	190.1800



ยุทธศาสตร์ S1	พัฒนาระบบการผลิตให้เพียงพอและได้มาตรฐาน
	★ กลยุทธ์ 1.2 : ควบคุมคุณภาพน้ำ
	➤ แผนงาน 1.2.1 แผนงานปรับปรุงคุณภาพน้ำประปาตามมาตรฐาน WHO
	☆ แผนงานก่อสร้างปรับปรุงระบบประปาและอาคาร
	<ul style="list-style-type: none"> ● แผนงานบูรณาการบริหารจัดการทรัพยากรน้ำ <ul style="list-style-type: none"> - เงินอุดหนุน 75% : เงินรายได้ 25% (ผูกพันใหม่) ● รวมทั้งสิ้น 6 โครงการ วงเงินทั้งหมด 533.6240 ล้านบาท

ลำดับ	หน่วยงานรับผิดชอบ	โครงการ/รายละเอียด	วงเงินเต็มโครงการ (ล้านบาท)		
			งบลงทุน	งบทำการ	รวม
1.	กปภ.ช. 9	กปภ.สาขาลำพูน - งานวางท่อเพื่อรองรับศูนย์ราชการลำพูน (แห่งใหม่) พร้อมจ่ายน้ำในพื้นที่ใกล้เคียง ตำบลศรีบัวบาน อำเภอเมืองลำพูน จังหวัดลำพูน การประปาส่วนภูมิภาคสาขาลำพูน	237.7500	-	237.7500
2.	กปภ.ช. 9	กปภ.สาขาเชียงราย - งานก่อสร้างสถานีเพิ่มแรงดัน พร้อมวางท่อจ่ายน้ำ หมู่ 5 และ หมู่ 3 ตำบลนางแล อำเภอเมืองเชียงราย จังหวัดเชียงราย การประปาส่วนภูมิภาคสาขาเชียงราย	22.3670	-	22.3670
3.	กปภ.ช. 9	กปภ.สาขาเชียงราย - งานก่อสร้างสถานีเพิ่มแรงดันพร้อมวางท่อจ่ายน้ำ ชุมชนบ้านดอย ตำบลริมกก และพื้นที่ตำบลแม่ยาว อำเภอเมืองเชียงราย จังหวัดเชียงราย	83.3270	-	83.3270
รวม กปภ.ช. 9 จำนวน 3 โครงการ			343.4440	-	343.4440



ยุทธศาสตร์ S1 พัฒนาระบบการผลิตให้เพียงพอและได้มาตรฐาน

★กลยุทธ์ 1.2 : ควบคุมคุณภาพน้ำ

➤แผนงาน 1.2.1 แผนงานปรับปรุงคุณภาพน้ำประปาตามมาตรฐาน WHO

☆โครงการจัดการน้ำสะอาด (WSP)

- รวมทั้งสิ้น 48 โครงการ วงเงินทั้งหมด 252.2305 ล้านบาท

หน่วยงาน	จำนวน (โครงการ)	งบประมาณประจำปี 2568 (ล้านบาท)		
		งบลงทุน	งบทำการ	รวม
ภาค 1	10	13.1008	25.6640	38.7648
กปภ.ช. 9	7	7.1008	15.0000	22.1008
กปภ.ช. 10	3	6.0000	10.6640	16.6640
ภาค 2	12	20.8050	27.0840	47.8890
กปภ.ช. 6	6	13.1050	17.0840	30.1890
กปภ.ช. 7	6	7.7000	10.0000	17.7000
ภาค 3	9	28.9000	42.3857	71.2857
กปภ.ช. 1	5	19.0000	27.5000	46.5000
กปภ.ช. 8	4	9.9000	14.8857	24.7857
ภาค 4	13	28.8000	32.7120	61.5120
กปภ.ช. 2	9	23.0000	18.0000	41.0000
กปภ.ช. 3	4	5.8000	14.7120	20.5120
ภาค 5	4	8.3510	24.4280	32.7790
กปภ.ช. 4	3	8.3510	13.7600	22.1110
กปภ.ช. 5	1	-	10.6680	10.6680
ส่วนกลาง	-	-	-	-
รวมทั้งสิ้น	48	99.9568	152.2737	252.2305



ยุทธศาสตร์ S1 พัฒนาระบบการผลิตให้เพียงพอและได้มาตรฐาน

★ กลยุทธ์ 1.2 : ควบคุมคุณภาพน้ำ

➤ แผนงาน 1.2.1 แผนงานปรับปรุงคุณภาพน้ำประปาตามมาตรฐาน WHO

☆ โครงการจัดการน้ำสะอาด (WSP)

- งบลงทุน

- รวมทั้งสิ้น 38 โครงการ วงเงินทั้งหมด 99.9568 ล้านบาท

หน่วยงาน	จำนวน (โครงการ)	วงเงินงบประมาณ (ล้านบาท)
ภาค 1	8	13.1008
กปภ.ช. 9	6	7.1008
กปภ.ช. 10	2	6.0000
ภาค 2	10	20.8050
กปภ.ช. 6	5	13.1050
กปภ.ช. 7	5	7.7000
ภาค 3	7	28.9000
กปภ.ช. 1	4	19.0000
กปภ.ช. 8	3	9.9000
ภาค 4	11	28.8000
กปภ.ช. 2	8	23.0000
กปภ.ช. 3	3	5.8000
ภาค 5	2	8.3510
กปภ.ช. 4	2	8.3510
กปภ.ช. 5	-	-
ส่วนกลาง	-	-
รวมทั้งสิ้น	38	99.9568

ยุทธศาสตร์ S1	พัฒนาระบบการผลิตให้เพียงพอและได้มาตรฐาน
	★ กลยุทธ์ 1.2 : ควบคุมคุณภาพน้ำ
	➤ แผนงาน 1.2.1 แผนงานปรับปรุงคุณภาพน้ำประปาตามมาตรฐาน WHO
	☆ โครงการจัดการน้ำสะอาด (WSP)
	- งบลงทุน
	● รวมทั้งสิ้น 38 โครงการ วงเงินทั้งหมด 99.9568 ล้านบาท

ลำดับ	หน่วยงานรับผิดชอบ	โครงการ/รายละเอียด	วงเงินเต็มโครงการ (ล้านบาท)		
			งบลงทุน	งบทำการ	รวม
1.	กปภ.ช. 1	กปภ.สาขาปากน้ำประแสร์ - โครงการจัดการน้ำสะอาด การประปาส่วนภูมิภาคสาขาปากน้ำประแสร์	4.0000	-	4.0000
2.	กปภ.ช. 1	กปภ.สาขาพญา (พ) - งานก่อสร้างโรงเก็บ-จ่ายแก๊สคลอรีนและปรับปรุงระบบโรงเก็บ-จ่ายสารเคมี สถานีผลิตน้ำมาบประชัน	7.1000	-	7.1000
3.	กปภ.ช. 1	กปภ.สาขาสระแก้ว - โครงการจัดการน้ำสะอาด การประปาส่วนภูมิภาคสาขาสระแก้ว	6.5000	-	6.5000
4.	กปภ.ช. 1	กปภ.สาขาบ้านบึง - โครงการจัดการน้ำสะอาด การประปาส่วนภูมิภาคสาขาบ้านบึง	1.4000	-	1.4000
รวม กปภ.ช. 1 จำนวน 4 โครงการ			19.0000	-	19.0000

ยุทธศาสตร์ S1	พัฒนาระบบการผลิตให้เพียงพอและได้มาตรฐาน
	★ กลยุทธ์ 1.2 : ควบคุมคุณภาพน้ำ
	➤ แผนงาน 1.2.1 แผนงานปรับปรุงคุณภาพน้ำประปาตามมาตรฐาน WHO
	☆ โครงการจัดการน้ำสะอาด (WSP)

- งบลงทุน

● รวมทั้งสิ้น 38 โครงการ วงเงินทั้งหมด 99.9568 ล้านบาท

ลำดับ	หน่วยงานรับผิดชอบ	โครงการ/รายละเอียด	วงเงินเต็มโครงการ (ล้านบาท)		
			งบลงทุน	งบทำการ	รวม
1.	กปภ.ช. 2	กปภ.สาขาเสนา (บางบาล) - งานปรับปรุงระบบจ่ายสารเคมีแก๊สคลอรีนและระบบไฟฟ้า บริเวณสถานีผลิตจ่ายน้ำบางบาล ตำบลบ้านใหม่ อำเภอพระนครศรีอยุธยา จังหวัดพระนครศรีอยุธยา กปภ.สาขาเสนา	2.0000	-	2.0000
2.	กปภ.ช. 2	กปภ.สาขาปากช่อง (น.ราชประชา) - งานจัดหาพร้อมติดตั้งระบบตรวจวัดคุณภาพน้ำอัตโนมัติ บริเวณสถานีผลิตจ่ายน้ำราชประชา ตำบลปากช่อง อำเภอปากช่อง จังหวัดนครราชสีมา	1.5000	-	1.5000
3.	กปภ.ช. 2	กปภ.สาขาหนองแค (น.หนองแค) - งานปรับปรุงระบบจ่ายสารเคมีแก๊สคลอรีนและระบบไฟฟ้า บริเวณสถานีผลิตจ่ายน้ำหนองแค ตำบลหนองปลิง อำเภอหนองแค จังหวัดสระบุรี กปภ.สาขาหนองแค	4.5000	-	4.5000
4.	กปภ.ช. 2	กปภ.สาขาท่าเรือ (น.ท่าเรือ) - งานปรับปรุงระบบจ่ายสารเคมีแก๊สคลอรีนและระบบไฟฟ้า บริเวณสถานีผลิตจ่ายน้ำท่าลาน ตำบลบ้านครัว อำเภอบ้านหมอ จังหวัดสระบุรี กปภ.สาขาท่าเรือ	2.0000	-	2.0000
5.	กปภ.ช. 2	กปภ.สาขาปทุมธานี (น.วัดชัยสิทธิवास) - งานปรับปรุงระบบจ่ายสารเคมีแก๊สคลอรีนและระบบไฟฟ้า บริเวณสถานีผลิตจ่ายน้ำ วัดชัยสิทธิवास ตำบลกระแจะ อำเภอสามโคก จังหวัดปทุมธานี กปภ.สาขาปทุมธานี	5.0000	-	5.0000
6.	กปภ.ช. 2	กปภ.สาขาสิงห์บุรี (น.หนองบัว) - งานปรับปรุงระบบจ่ายสารเคมีแก๊สคลอรีนและระบบไฟฟ้า บริเวณสถานีผลิตจ่ายน้ำหนองบัว ตำบลโพกรรม อำเภอเมืองสิงห์บุรี จังหวัดสิงห์บุรี กปภ.สาขาสิงห์บุรี	3.3000	-	3.3000
7.	กปภ.ช. 2	กปภ.สาขาบ้านหมี่ (น.บ้านหมี่) - งานปรับปรุงระบบจ่ายสารเคมีแก๊สคลอรีนและระบบไฟฟ้า บริเวณสถานีผลิตจ่ายน้ำสำนักงานบ้านหมี่ ตำบลโพหนอง อำเภอบ้านหมี่ จังหวัดลพบุรี กปภ.สาขาบ้านหมี่	3.2000	-	3.2000
8.	กปภ.ช. 2	กปภ.สาขาครบุรี (น.จระเข้หิน) - งานจัดหาพร้อมติดตั้งระบบตรวจวัดคุณภาพน้ำอัตโนมัติ บริเวณสถานีผลิตจ่ายน้ำจระเข้หิน ตำบลจระเข้หิน อำเภอครบุรี จังหวัดนครราชสีมา	1.5000	-	1.5000
รวม กปภ.ช. 2 จำนวน 8 โครงการ			23.0000	-	23.0000



ยุทธศาสตร์ S1	พัฒนาระบบการผลิตให้เพียงพอและได้มาตรฐาน
	★ กลยุทธ์ 1.2 : ควบคุมคุณภาพน้ำ
	➤ แผนงาน 1.2.1 แผนงานปรับปรุงคุณภาพน้ำประปาตามมาตรฐาน WHO
	☆ โครงการจัดการน้ำสะอาด (WSP)
	- งบลงทุน
	● รวมทั้งสิ้น 38 โครงการ วงเงินทั้งหมด 99.9568 ล้านบาท

ลำดับ	หน่วยงานรับผิดชอบ	โครงการ/รายละเอียด	วงเงินเต็มโครงการ (ล้านบาท)		
			งบลงทุน	งบทำการ	รวม
1.	กปภ.ช. 3	กปภ.สาขางบางสะพาน (น.ร้อนทอง) - โครงการจัดการน้ำสะอาด (Water Safety Plan) ประจำปี 2568 การประปาส่วนภูมิภาคสาขางบางสะพาน หน่วยบริการ ร้อนทอง ตำบลร้อนทอง อำเภอบางสะพาน จังหวัด ประจวบคีรีขันธ์	3.6000	-	3.6000
2.	กปภ.ช. 3	กปภ.สาขาสวนผึ้ง - งานจัดหาพร้อมติดตั้งอุปกรณ์เพื่อความปลอดภัย และปรับปรุงระบบจ่ายแก๊สคลอรีน สถานีผลิตน้ำสวนผึ้ง ตำบลสวนผึ้ง อำเภอสวนผึ้ง จังหวัดราชบุรี การประปาส่วนภูมิภาคสาขาสวนผึ้ง	1.0000	-	1.0000
3.	กปภ.ช. 3	กปภ.สาขาเพชรบุรี - งานปรับปรุงระบบระบายตะกอน สถานีผลิตน้ำบ้านลาด ตำบลบ้านหม้อ อำเภอเมืองเพชรบุรี จังหวัดเพชรบุรี การประปาส่วนภูมิภาคสาขาเพชรบุรี	1.2000	-	1.2000
รวม กปภ.ช. 3 จำนวน 3 โครงการ			5.8000	-	5.8000



ยุทธศาสตร์ S1	พัฒนาระบบการผลิตให้เพียงพอและได้มาตรฐาน
	★ กลยุทธ์ 1.2 : ควบคุมคุณภาพน้ำ
	➤ แผนงาน 1.2.1 แผนงานปรับปรุงคุณภาพน้ำประปาตามมาตรฐาน WHO
	☆ โครงการจัดการน้ำสะอาด (WSP) - งบลงทุน ● รวมทั้งสิ้น 38 โครงการ วงเงินทั้งหมด 99.9568 ล้านบาท

ลำดับ	หน่วยงาน รับผิดชอบ	โครงการ/รายละเอียด	วงเงินเต็มโครงการ (ล้านบาท)		
			งบลงทุน	งบทำการ	รวม
1.	กปภ.ช. 4	กปภ.สาขานครศรีธรรมราช - งานปรับปรุงระบบผลิตขนาด 40 ลบ.ม./ชม.สถานีผลิตน้ำท่าศาลา (เก่า) ตำบลท่าศาลา อำเภอท่าศาลา จังหวัดนครศรีธรรมราช การประปาส่วนภูมิภาคสาขานครศรีธรรมราช	5.4370	-	5.4370
2.	กปภ.ช. 4	กปภ.สาขาเกาะพะงัน - งานก่อสร้างถังพักตะกอน บริเวณสถานีผลิตน้ำเขาช้าง หมู่ 5 ตำบลเกาะพะงัน อำเภอเกาะพะงัน จังหวัดสุราษฎร์ธานี การประปาส่วนภูมิภาคสาขาเกาะพะงัน	2.9140	-	2.9140
รวม กปภ.ช. 4 จำนวน 2 โครงการ			8.3510	-	8.3510



ยุทธศาสตร์ S1	พัฒนาระบบการผลิตให้เพียงพอและได้มาตรฐาน
	★ กลยุทธ์ 1.2 : ควบคุมคุณภาพน้ำ
	➤ แผนงาน 1.2.1 แผนงานปรับปรุงคุณภาพน้ำประปาตามมาตรฐาน WHO
	☆ โครงการจัดการน้ำสะอาด (WSP)

- งบลงทุน

● รวมทั้งสิ้น 38 โครงการ วงเงินทั้งหมด 99.9568 ล้านบาท

ลำดับ	หน่วยงานรับผิดชอบ	โครงการ/รายละเอียด	วงเงินเต็มโครงการ (ล้านบาท)		
			งบลงทุน	งบทำการ	รวม
1.	กปภ.ช. 6	กปภ.สาขาบำเหน็จณรงค์ (แม่ข่าย,น.หนองบัวโคก) - งานปรับปรุงระบบผลิตน้ำ สถานีผลิตน้ำโคกแดง สถานีผลิตน้ำหนองบัวโคก ตำบลบ้านชวน อำเภอบำเหน็จณรงค์ ตำบลหนองบัวโคก อำเภोजตุรัส จังหวัดชัยภูมิ	3.0750	-	3.0750
2.	กปภ.ช. 6	กปภ.สาขาเมืองพล (แม่ข่าย,น.หนองสองห้อง) - งานปรับปรุงระบบผลิตน้ำ สถานีผลิตน้ำแม่ข่าย สถานีผลิตน้ำหนองสองห้อง ตำบลเมืองพล อำเภอพล ตำบลหนองสองห้อง อำเภอหนองสองห้อง จังหวัดขอนแก่น	4.1750	-	4.1750
3.	กปภ.ช. 6	กปภ.สาขาชัยภูมิ - งานจัดหาพร้อมติดตั้งเครื่องกวาดตะกอน สถานีผลิตน้ำนิเวศรัตน์ ตำบลในเมือง อำเภอเมืองชัยภูมิ จังหวัดชัยภูมิ	4.8000	-	4.8000
4.	กปภ.ช. 6	กปภ.ช.6 - งานจัดหาและติดตั้งระบบดูดกำจัดไอระเหยสารเคมี ห้องปฏิบัติการควบคุมคุณภาพน้ำ 1 ตำบลในเมือง อำเภอเมืองขอนแก่น จังหวัดขอนแก่น	0.4000	-	0.4000
5.	กปภ.ช. 6	กปภ.สาขาโพนทอง - งานก่อสร้างบ่อพักตะกอน สถานีผลิตน้ำแม่ข่าย ตำบลสะพานแก้ว อำเภอโพนทอง จังหวัดร้อยเอ็ด กปภ.สาขาโพนทอง	0.6550	-	0.6550
รวม กปภ.ช. 6 จำนวน 5 โครงการ			13.1050	-	13.1050



ยุทธศาสตร์ S1	พัฒนาระบบการผลิตให้เพียงพอและได้มาตรฐาน
	★ กลยุทธ์ 1.2 : ควบคุมคุณภาพน้ำ
	➤ แผนงาน 1.2.1 แผนงานปรับปรุงคุณภาพน้ำประปาตามมาตรฐาน WHO
	★ โครงการจัดการน้ำสะอาด (WSP)
	- งบลงทุน
	● รวมทั้งสิ้น 38 โครงการ วงเงินทั้งหมด 99.9568 ล้านบาท

ลำดับ	หน่วยงานรับผิดชอบ	โครงการ/รายละเอียด	วงเงินเต็มโครงการ (ล้านบาท)		
			งบลงทุน	งบทำการ	รวม
1.	กปภ.ช. 7	กปภ.สาขาหนองบัวลำภู (น.หนองบัวซอ) - จัดหาและติดตั้งระบบจ่ายสารเคมี หน่วยบริการหนองบัวซอ การประปาส่วนภูมิภาคสาขาหนองบัวลำภู ตำบลหนองบัวซอ อำเภอหนองบัวซอ จังหวัดอุดรธานี	0.6000	-	0.6000
2.	กปภ.ช. 7	กปภ.สาขาหนองบัวลำภู (น.นากลาง) - จัดหาและติดตั้งระบบจ่ายสารเคมี หน่วยบริการนากลาง การประปาส่วนภูมิภาคสาขาหนองบัวลำภู ตำบลนากลาง อำเภอนากลาง จังหวัดหนองบัวลำภู	0.5000	-	0.5000
3.	กปภ.ช. 7	กปภ.สาขาอุดรธานี (สถานีผลิตน้ำบ้านนิคม) - งานติดตั้งระบบกำจัดคลอรีน สถานีผลิตน้ำบ้านนิคม การประปาส่วนภูมิภาคสาขาอุดรธานี(ชั้นพิเศษ) ตำบลนิคมสงเคราะห์ อำเภอเมืองอุดรธานี จังหวัดอุดรธานี	5.5000	-	5.5000
4.	กปภ.ช. 7	กปภ.สาขาหนองคาย (สถานีผลิตน้ำหนองบัว) - ปรับปรุงระบบจ่ายสารเคมี การประปาส่วนภูมิภาคสาขาหนองคาย (สถานีผลิตน้ำหนองบัว) ตำบลกวนวัน อำเภอเมืองหนองคาย จังหวัดหนองคาย	0.7000	-	0.7000
5.	กปภ.ช. 7	กปภ.สาขาหนองคาย (สถานีผลิตน้ำหนองคาย) - ปรับปรุงระบบจ่ายสารเคมี การประปาส่วนภูมิภาคสาขาหนองคาย (สถานีผลิตน้ำหนองคาย) ตำบลในเมือง อำเภอเมืองหนองคาย จังหวัดหนองคาย	0.4000	-	0.4000
รวม กปภ.ช. 7 จำนวน 5 โครงการ			7.7000	-	7.7000



ยุทธศาสตร์ S1	พัฒนาระบบการผลิตให้เพียงพอและได้มาตรฐาน
	★ กลยุทธ์ 1.2 : ควบคุมคุณภาพน้ำ
	➤ แผนงาน 1.2.1 แผนงานปรับปรุงคุณภาพน้ำประปาตามมาตรฐาน WHO
	☆ โครงการจัดการน้ำสะอาด (WSP)
	- งบลงทุน
	● รวมทั้งสิ้น 38 โครงการ วงเงินทั้งหมด 99.9568 ล้านบาท

ลำดับ	หน่วยงานรับผิดชอบ	โครงการ/รายละเอียด	วงเงินเต็มโครงการ (ล้านบาท)		
			งบลงทุน	งบทำการ	รวม
1.	กปภ.ช. 8	กปภ.สาขาสังขะ - โครงการจัดการน้ำสะอาด กปภ.สาขาสังขะ ตำบลบ้านชบา อำเภอสังขะ จังหวัดสุรินทร์	1.1750	-	1.1750
2.	กปภ.ช. 8	กปภ.สาขาละหานทราย - โครงการจัดการน้ำสะอาด กปภ.สาขาละหานทราย ตำบลละหานทราย อำเภอละหานทราย จังหวัดบุรีรัมย์	4.5200	-	4.5200
3.	กปภ.ช. 8	กปภ.สาขาบุรีรัมย์ - โครงการจัดการน้ำสะอาด กปภ.สาขาบุรีรัมย์ ตำบลในเมือง อำเภอเมือง จังหวัดบุรีรัมย์	4.2050	-	4.2050
		รวม กปภ.ช. 8 จำนวน 3 โครงการ	9.9000	-	9.9000



ยุทธศาสตร์ S1	พัฒนาระบบการผลิตให้เพียงพอและได้มาตรฐาน
	★ กลยุทธ์ 1.2 : ควบคุมคุณภาพน้ำ
	➤ แผนงาน 1.2.1 แผนงานปรับปรุงคุณภาพน้ำประปาตามมาตรฐาน WHO
	☆ โครงการจัดการน้ำสะอาด (WSP) - งบลงทุน

● รวมทั้งสิ้น 38 โครงการ วงเงินทั้งหมด 99.9568 ล้านบาท

ลำดับ	หน่วยงานรับผิดชอบ	โครงการ/รายละเอียด	วงเงินเต็มโครงการ (ล้านบาท)		
			งบลงทุน	งบทำการ	รวม
1.	กปภ.ช. 9	กปภ.สาขาแม่แตง (น.เมืองแกนพัฒนา) - งานชุดสระพักตะกอน ตำบลแม่หอพระ อำเภอแม่แตง จังหวัดเชียงใหม่ การประปาส่วนภูมิภาคสาขาแม่แตง หน่วยบริการเมืองแกนพัฒนา	0.3540	-	0.3540
2.	กปภ.ช. 9	กปภ.สาขาน่าน (น.กลางเวียง) - งานชุดสระพักตะกอน ตำบลสัน อำเภอเวียงสา จังหวัดน่าน การประปาส่วนภูมิภาคสาขาน่าน หน่วยบริการกลางเวียง	0.4528	-	0.4528
3.	กปภ.ช. 9	กปภ.สาขาเทิง (น.พญาเม็งราย) - งานก่อสร้างสระพักตะกอน ตำบลเม็งราย อำเภอพญาเม็งราย จังหวัดเชียงราย การประปาส่วนภูมิภาคสาขาเทิง หน่วยบริการพญาเม็งราย	0.2940	-	0.2940
4.	กปภ.ช. 9	กปภ.สาขาร่องกวาง (น.สอง) - งานจัดหาและติดตั้งระบบจ่ายสารเคมีพร้อมอุปกรณ์ หน่วยบริการสอง ตำบลบ้านกลาง อำเภอสอง จังหวัดแพร่ การประปาส่วนภูมิภาคสาขาร่องกวาง	2.0000	-	2.0000
5.	กปภ.ช. 9	กปภ.สาขาน่าน (น.กลางเวียง) - งานจัดหาและติดตั้งระบบจ่ายสารเคมีพร้อมอุปกรณ์ หน่วยบริการกลางเวียง ตำบลสัน อำเภอเวียงสา จังหวัดน่าน การประปาส่วนภูมิภาคสาขาน่าน	2.0000	-	2.0000
6.	กปภ.ช. 9	กปภ.สาขาน่าน (น.น่าน้อย) - งานจัดหาและติดตั้งระบบจ่ายแก๊สคลอรีนและสารเคมีพร้อมอุปกรณ์ หน่วยบริการน่าน้อย ตำบลน่าน้อย อำเภอน่าน้อย จังหวัดน่าน การประปาส่วนภูมิภาคสาขาน่าน	2.0000	-	2.0000
รวม กปภ.ช. 9 จำนวน 6 โครงการ			7.1008	-	7.1008



ยุทธศาสตร์ S1

พัฒนาระบบการผลิตให้เพียงพอและได้มาตรฐาน

★ กลยุทธ์ 1.2 : ควบคุมคุณภาพน้ำ

➤ แผนงาน 1.2.1 แผนงานปรับปรุงคุณภาพน้ำประปาตามมาตรฐาน WHO

☆ โครงการจัดการน้ำสะอาด (WSP)

- งบลงทุน

● รวมทั้งสิ้น 38 โครงการ วงเงินทั้งหมด 99.9568 ล้านบาท

ลำดับ	หน่วยงาน รับผิดชอบ	โครงการ/รายละเอียด	วงเงินเต็มโครงการ (ล้านบาท)		
			งบลงทุน	งบทำการ	รวม
1.	กปภ.ช. 10	กปภ.สาขาพิษณุโลก - โครงการจัดการน้ำสะอาด (WSP) การประปาส่วนภูมิภาค สาขาพิษณุโลก ตำบลวังทอง อำเภอวังทอง จังหวัดพิษณุโลก	4.0000	-	4.0000
2.	กปภ.ช. 10	กปภ.สาขาศรีสะเกษ - โครงการจัดการน้ำสะอาด (WSP) การประปาส่วนภูมิภาคสาขา ศรีสะเกษ ตำบลหาดเสี้ยว อำเภอศรีสะเกษ จังหวัดสุโขทัย	2.0000	-	2.0000
		รวม กปภ.ช. 10 จำนวน 2 โครงการ	6.0000	-	6.0000



ยุทธศาสตร์ S1 พัฒนาระบบการผลิตให้เพียงพอและได้มาตรฐาน

★ กลยุทธ์ 1.2 : ควบคุมคุณภาพน้ำ

➤ แผนงาน 1.2.1 แผนงานปรับปรุงคุณภาพน้ำประปาตามมาตรฐาน WHO

☆ โครงการจัดการน้ำสะอาด (WSP)

- งบทำการ

- รวมทั้งสิ้น 10 โครงการ วงเงินทั้งหมด 152.2737 ล้านบาท

หน่วยงาน	จำนวน (โครงการ)	วงเงินงบประมาณ (ล้านบาท)
ภาค 1	2	25.6640
กปภ.ช. 9	1	15.0000
กปภ.ช. 10	1	10.6640
ภาค 2	2	27.0840
กปภ.ช. 6	1	17.0840
กปภ.ช. 7	1	10.0000
ภาค 3	2	42.3857
กปภ.ช. 1	1	27.5000
กปภ.ช. 8	1	14.8857
ภาค 4	2	32.7120
กปภ.ช. 2	1	18.0000
กปภ.ช. 3	1	14.7120
ภาค 5	2	24.4280
กปภ.ช. 4	1	13.7600
กปภ.ช. 5	1	10.6680
ส่วนกลาง	-	-
รวมทั้งสิ้น	10	152.2737



ยุทธศาสตร์ S1

พัฒนาระบบการผลิตให้เพียงพอและได้มาตรฐาน

★ กลยุทธ์ 1.2 : ควบคุมคุณภาพน้ำ

➤ แผนงาน 1.2.1 แผนงานปรับปรุงคุณภาพน้ำประปาตามมาตรฐาน WHO

☆ โครงการจัดการน้ำสะอาด (WSP)

- งบทำการ

- รวมทั้งสิ้น 10 โครงการ วงเงินทั้งหมด 152.2737 ล้านบาท

ลำดับ	หน่วยงาน รับผิดชอบ	โครงการ/รายละเอียด	วงเงินเต็มโครงการ (ล้านบาท)		
			งบลงทุน	งบทำการ	รวม
1.	กปภ.ข. 1	- กปภ.สาขาในสังกัด กปภ.ข. 1	-	27.5000	27.5000
2.	กปภ.ข. 2	- กปภ.สาขาในสังกัด กปภ.ข. 2	-	18.0000	18.0000
3.	กปภ.ข. 3	- กปภ.สาขาในสังกัด กปภ.ข. 3	-	14.7120	14.7120
4.	กปภ.ข. 4	- กปภ.สาขาในสังกัด กปภ.ข. 4	-	13.7600	13.7600
5.	กปภ.ข. 5	- กปภ.สาขาในสังกัด กปภ.ข. 5	-	10.6680	10.6680
6.	กปภ.ข. 6	- กปภ.สาขาในสังกัด กปภ.ข. 6	-	17.0840	17.0840
7.	กปภ.ข. 7	- กปภ.สาขาในสังกัด กปภ.ข. 7	-	10.0000	10.0000
8.	กปภ.ข. 8	- กปภ.สาขาในสังกัด กปภ.ข. 8	-	14.8857	14.8857
9.	กปภ.ข. 9	- กปภ.สาขาในสังกัด กปภ.ข. 9	-	15.0000	15.0000
10.	กปภ.ข. 10	- กปภ.สาขาในสังกัด กปภ.ข. 10	-	10.6640	10.6640
รวม จำนวน 10 โครงการ			-	152.2737	152.2737



ยุทธศาสตร์ S1 พัฒนาระบบการผลิตให้เพียงพอและได้มาตรฐาน

★ กลยุทธ์ 1.2 : ควบคุมคุณภาพน้ำ

➤ แผนงาน 1.2.1 แผนงานปรับปรุงคุณภาพน้ำประปาตามมาตรฐาน WHO

☆ โครงการระบบควบคุมและประมวลผลแบบศูนย์รวม (SCADA)

- รวมทั้งสิ้น 15 โครงการ วงเงินทั้งหมด 43.3240 ล้านบาท

หน่วยงาน	จำนวน (โครงการ)	งบประมาณประจำปี 2568 (ล้านบาท)		
		งบลงทุน	งบทำการ	รวม
ภาค 1	4	11.0000	3.8000	14.8000
กปภ.ช. 9	2	8.0000	3.0000	11.0000
กปภ.ช. 10	2	3.0000	0.8000	3.8000
ภาค 2	2	-	11.8000	11.8000
กปภ.ช. 6	1	-	1.8000	1.8000
กปภ.ช. 7	1	-	10.0000	10.0000
ภาค 3	3	2.0000	1.9500	3.9500
กปภ.ช. 1	1	-	1.5000	1.5000
กปภ.ช. 8	2	2.0000	0.4500	2.4500
ภาค 4	2	-	4.5740	4.5740
กปภ.ช. 2	1	-	4.0000	4.0000
กปภ.ช. 3	1	-	0.5740	0.5740
ภาค 5	4	4.0000	4.2000	8.2000
กปภ.ช. 4	1	-	1.6000	1.6000
กปภ.ช. 5	3	4.0000	2.6000	6.6000
ส่วนกลาง	-	-	-	-
รวมทั้งสิ้น	15	17.0000	26.3240	43.3240



ยุทธศาสตร์ S1

พัฒนาระบบการผลิตให้เพียงพอและได้มาตรฐาน

★กลยุทธ์ 1.2 : ควบคุมคุณภาพน้ำ

➤แผนงาน 1.2.1 แผนงานปรับปรุงคุณภาพน้ำประปาตามมาตรฐาน WHO

☆โครงการระบบควบคุมและประมวลผลแบบศูนย์รวม (SCADA)

- งบลงทุน

- รวมทั้งสิ้น 5 โครงการ วงเงินทั้งหมด 17.0000 ล้านบาท

หน่วยงาน	จำนวน (โครงการ)	วงเงินงบประมาณ (ล้านบาท)
ภาค 1	2	11.0000
กปภ.ช. 9	1	8.0000
กปภ.ช. 10	1	3.0000
ภาค 2	-	-
กปภ.ช. 6	-	-
กปภ.ช. 7	-	-
ภาค 3	1	2.0000
กปภ.ช. 1	-	-
กปภ.ช. 8	1	2.0000
ภาค 4	-	-
กปภ.ช. 2	-	-
กปภ.ช. 3	-	-
ภาค 5	2	4.0000
กปภ.ช. 4	-	-
กปภ.ช. 5	2	4.0000
ส่วนกลาง	-	-
รวมทั้งสิ้น	5	17.0000



ยุทธศาสตร์ S1	พัฒนาระบบการผลิตให้เพียงพอและได้มาตรฐาน	
	★ กลยุทธ์ 1.2 : ควบคุมคุณภาพน้ำ	
	➤ แผนงาน 1.2.1 แผนงานปรับปรุงคุณภาพน้ำประปาตามมาตรฐาน WHO	
	☆ โครงการระบบควบคุมและประมวลผลแบบศูนย์รวม (SCADA) - งบลงทุน ● รวมทั้งสิ้น 5 โครงการ วงเงินทั้งหมด 17.0000 ล้านบาท	

ลำดับ	หน่วยงานรับผิดชอบ	โครงการ/รายละเอียด	วงเงินเต็มโครงการ (ล้านบาท)		
			งบลงทุน	งบทำการ	รวม
1.	กปภ.ช. 5	กปภ.ช.5 - โครงการพัฒนาและปรับปรุงการเชื่อมโยงข้อมูลในระบบผลิตจ่าย Water Plant Digital Transformation กปภ.ช.5 ต.ป่อย่าง อ.เมืองสงขลา จ.สงขลา	2.0000	-	2.0000
2.	กปภ.ช. 5	กปภ.สาขาสงขลา - โครงการพัฒนาและปรับปรุงระบบควบคุมและรายงานข้อมูลแบบศูนย์รวม (SCADA) ระยะที่ 2 กปภ.สาขาสงขลา ต.เขารูปช้าง อ.เมืองสงขลา จ.สงขลา	2.0000	-	2.0000
รวม กปภ.ช. 5 จำนวน 2 โครงการ			4.0000	-	4.0000

ยุทธศาสตร์ S1	พัฒนาระบบการผลิตให้เพียงพอและได้มาตรฐาน	
	★ กลยุทธ์ 1.2 : ควบคุมคุณภาพน้ำ	
	➤ แผนงาน 1.2.1 แผนงานปรับปรุงคุณภาพน้ำประปาตามมาตรฐาน WHO	
	☆ โครงการระบบควบคุมและประมวลผลแบบศูนย์รวม (SCADA) - งบลงทุน ● รวมทั้งสิ้น 5 โครงการ วงเงินทั้งหมด 17.0000 ล้านบาท	

ลำดับ	หน่วยงานรับผิดชอบ	โครงการ/รายละเอียด	วงเงินเต็มโครงการ (ล้านบาท)		
			งบลงทุน	งบทำการ	รวม
1.	กปภ.ช. 8	กปภ.สาขาอุบลราชธานี - โครงการปรับปรุงระบบควบคุมและประมวลผลแบบศูนย์รวม (SCADA) กปภ.สาขาอุบลราชธานี ตำบลในเมือง อำเภอเมือง จังหวัดอุบลราชธานี	2.0000	-	2.0000
รวม กปภ.ช. 8 จำนวน 1 โครงการ			2.0000	-	2.0000



ยุทธศาสตร์ S1	พัฒนาระบบการผลิตให้เพียงพอและได้มาตรฐาน	
	★ กลยุทธ์ 1.2 : ควบคุมคุณภาพน้ำ	
	➤ แผนงาน 1.2.1 แผนงานปรับปรุงคุณภาพน้ำประปาตามมาตรฐาน WHO	
	☆ โครงการระบบควบคุมและประมวลผลแบบศูนย์รวม (SCADA) - งบลงทุน ● รวมทั้งสิ้น 5 โครงการ วงเงินทั้งหมด 17.0000 ล้านบาท	

ลำดับ	หน่วยงาน รับผิดชอบ	โครงการ/รายละเอียด	วงเงินเต็มโครงการ (ล้านบาท)		
			งบลงทุน	งบทำการ	รวม
1.	กปภ.ช. 9	กปภ.สาขาเชียงใหม่ (พ) - งานปรับปรุงระบบควบคุมและรายงานข้อมูลแบบศูนย์รวม (SCADA) การประปาส่วนภูมิภาคสาขาเชียงใหม่ (พ) ตำบลป่าตัน อำเภอเมืองเชียงใหม่ จังหวัดเชียงใหม่	8.0000	-	8.0000
		รวม กปภ.ช. 9 จำนวน 1 โครงการ	8.0000	-	8.0000

ยุทธศาสตร์ S1	พัฒนาระบบการผลิตให้เพียงพอและได้มาตรฐาน	
	★ กลยุทธ์ 1.2 : ควบคุมคุณภาพน้ำ	
	➤ แผนงาน 1.2.1 แผนงานปรับปรุงคุณภาพน้ำประปาตามมาตรฐาน WHO	
	☆ โครงการระบบควบคุมและประมวลผลแบบศูนย์รวม (SCADA) - งบลงทุน ● รวมทั้งสิ้น 5 โครงการ วงเงินทั้งหมด 17.0000 ล้านบาท	

ลำดับ	หน่วยงาน รับผิดชอบ	โครงการ/รายละเอียด	วงเงินเต็มโครงการ (ล้านบาท)		
			งบลงทุน	งบทำการ	รวม
1.	กปภ.ช. 10	กปภ.สาขาพิษณุโลก - โครงการระบบควบคุมและประมวลผลแบบศูนย์รวม (SCADA) การประปาส่วนภูมิภาคสาขาพิษณุโลก ตำบลวังทอง อำเภอวังทอง จังหวัดพิษณุโลก	3.0000	-	3.0000
		รวม กปภ.ช. 10 จำนวน 1 โครงการ	3.0000	-	3.0000



ยุทธศาสตร์ S1 พัฒนาระบบการผลิตให้เพียงพอและได้มาตรฐาน

★กลยุทธ์ 1.2 : ควบคุมคุณภาพน้ำ

➤แผนงาน 1.2.1 แผนงานปรับปรุงคุณภาพน้ำประปาตามมาตรฐาน WHO

☆โครงการระบบควบคุมและประมวลผลแบบศูนย์รวม (SCADA)

- งบทำการ

- รวมทั้งสิ้น 10 โครงการ วงเงินทั้งหมด 26.3240 ล้านบาท

หน่วยงาน	จำนวน (โครงการ)	วงเงินงบประมาณ (ล้านบาท)
ภาค 1	2	3.8000
กปภ.ช. 9	1	3.0000
กปภ.ช. 10	1	0.8000
ภาค 2	2	11.8000
กปภ.ช. 6	1	1.8000
กปภ.ช. 7	1	10.0000
ภาค 3	2	1.9500
กปภ.ช. 1	1	1.5000
กปภ.ช. 8	1	0.4500
ภาค 4	2	4.5740
กปภ.ช. 2	1	4.0000
กปภ.ช. 3	1	0.5740
ภาค 5	2	4.2000
กปภ.ช. 4	1	1.6000
กปภ.ช. 5	1	2.6000
ส่วนกลาง	-	-
รวมทั้งสิ้น	10	26.3240



ยุทธศาสตร์ S1

พัฒนาระบบการผลิตให้เพียงพอและได้มาตรฐาน

★ กลยุทธ์ 1.2 : ควบคุมคุณภาพน้ำ

➤ แผนงาน 1.2.1 แผนงานปรับปรุงคุณภาพน้ำประปาตามมาตรฐาน WHO

☆ โครงการระบบควบคุมและประมวลผลแบบศูนย์รวม (SCADA)

- รวมทั้งสิ้น 10 โครงการ วงเงินทั้งหมด 26.3240 ล้านบาท

ลำดับ	หน่วยงานรับผิดชอบ	โครงการ/รายละเอียด	วงเงินเต็มโครงการ (ล้านบาท)		
			งบลงทุน	งบทำการ	รวม
1.	กปภ.ข. 1	- กปภ.สาขาในสังกัด กปภ.ข. 1	-	1.5000	1.5000
2.	กปภ.ข. 2	- กปภ.สาขาในสังกัด กปภ.ข. 2	-	4.0000	4.0000
3.	กปภ.ข. 3	- กปภ.สาขาในสังกัด กปภ.ข. 3	-	0.5740	0.5740
4.	กปภ.ข. 4	- กปภ.สาขาในสังกัด กปภ.ข. 4	-	1.6000	1.6000
5.	กปภ.ข. 5	- กปภ.สาขาในสังกัด กปภ.ข. 5	-	2.6000	2.6000
6.	กปภ.ข. 6	- กปภ.สาขาในสังกัด กปภ.ข. 6	-	1.8000	1.8000
7.	กปภ.ข. 7	- กปภ.สาขาในสังกัด กปภ.ข. 7	-	10.0000	10.0000
8.	กปภ.ข. 8	- กปภ.สาขาในสังกัด กปภ.ข. 8	-	0.4500	0.4500
9.	กปภ.ข. 9	- กปภ.สาขาในสังกัด กปภ.ข. 9	-	3.0000	3.0000
10.	กปภ.ข. 10	- กปภ.สาขาในสังกัด กปภ.ข. 10	-	0.8000	0.8000
รวม จำนวน 10 โครงการ			-	26.3240	26.3240



ยุทธศาสตร์ S1 พัฒนาระบบการผลิตให้เพียงพอและได้มาตรฐาน

★ กลยุทธ์ 1.2 : ควบคุมคุณภาพน้ำ

➤ แผนงาน 1.2.1 แผนงานปรับปรุงคุณภาพน้ำประปาตามมาตรฐาน WHO

☆ โครงการระบบควบคุมอัตโนมัติขนาดเล็ก (PLC)

- รวมทั้งสิ้น 14 โครงการ วงเงินทั้งหมด 34.5030 ล้านบาท

หน่วยงาน	จำนวน (โครงการ)	งบประมาณประจำปี 2568 (ล้านบาท)		
		งบลงทุน	งบทำการ	รวม
ภาค 1	3	1.5000	4.6000	6.1000
กปภ.ช. 9	1	-	2.0000	2.0000
กปภ.ช. 10	2	1.5000	2.6000	4.1000
ภาค 2	1	-	2.0000	2.0000
กปภ.ช. 6	1	-	2.0000	2.0000
กปภ.ช. 7	-	-	-	-
ภาค 3	2	0.2000	5.0000	5.2000
กปภ.ช. 1	1	-	5.0000	5.0000
กปภ.ช. 8	1	0.2000	-	0.2000
ภาค 4	3	2.0000	6.7530	8.7530
กปภ.ช. 2	2	2.0000	6.0000	8.0000
กปภ.ช. 3	1	-	0.7530	0.7530
ภาค 5	5	8.6000	3.8500	12.4500
กปภ.ช. 4	2	1.6000	1.7400	3.3400
กปภ.ช. 5	3	7.0000	2.1100	9.1100
ส่วนกลาง	-	-	-	-
รวมทั้งสิ้น	14	12.3000	22.2030	34.5030



ยุทธศาสตร์ S1

พัฒนาระบบการผลิตให้เพียงพอและได้มาตรฐาน

★กลยุทธ์ 1.2 : ควบคุมคุณภาพน้ำ

➤แผนงาน 1.2.1 แผนงานปรับปรุงคุณภาพน้ำประปาตามมาตรฐาน WHO

★โครงการระบบควบคุมอัตโนมัติขนาดเล็ก (PLC)

- งบลงทุน

- รวมทั้งสิ้น 6 โครงการ วงเงินทั้งหมด 12.3000 ล้านบาท

หน่วยงาน	จำนวน (โครงการ)	วงเงินงบประมาณ (ล้านบาท)
ภาค 1	1	1.5000
กปภ.ช. 9	-	-
กปภ.ช. 10	1	1.5000
ภาค 2	-	-
กปภ.ช. 6	-	-
กปภ.ช. 7	-	-
ภาค 3	1	0.2000
กปภ.ช. 1	-	-
กปภ.ช. 8	1	0.2000
ภาค 4	1	2.0000
กปภ.ช. 2	1	2.0000
กปภ.ช. 3	-	-
ภาค 5	3	8.6000
กปภ.ช. 4	1	1.6000
กปภ.ช. 5	2	7.0000
ส่วนกลาง	-	-
รวมทั้งสิ้น	6	12.3000



ยุทธศาสตร์ S1	พัฒนาระบบการผลิตให้เพียงพอและได้มาตรฐาน
	★ กลยุทธ์ 1.2 : ควบคุมคุณภาพน้ำ
	➤ แผนงาน 1.2.1 แผนงานปรับปรุงคุณภาพน้ำประปาตามมาตรฐาน WHO
	☆ โครงการระบบควบคุมอัตโนมัติขนาดเล็ก (PLC)
	- งบลงทุน
	● รวมทั้งสิ้น 6 โครงการ วงเงินทั้งหมด 12.3000 ล้านบาท

ลำดับ	หน่วยงาน รับผิดชอบ	โครงการ/รายละเอียด	วงเงินเต็มโครงการ (ล้านบาท)		
			งบลงทุน	งบทำการ	รวม
1.	กปภ.ช. 2	กปภ.สาขาพิมาย (น.แม่ข่ายพิมาย) / สถานีผลิตน้ำบ้านขาม - งานจัดหาพร้อมติดตั้งระบบควบคุมอัตโนมัติขนาดเล็ก (Programmable Logic Controller : PLC) และระบบตรวจวัดคุณภาพน้ำ บริเวณโรงกรองน้ำบ้านขาม ตำบลในเมือง อำเภอพิมาย จังหวัดนครราชสีมา	2.0000	-	2.0000
		รวม กปภ.ช. 2 จำนวน 1 โครงการ	2.0000	-	2.0000

ยุทธศาสตร์ S1	พัฒนาระบบการผลิตให้เพียงพอและได้มาตรฐาน
	★ กลยุทธ์ 1.2 : ควบคุมคุณภาพน้ำ
	➤ แผนงาน 1.2.1 แผนงานปรับปรุงคุณภาพน้ำประปาตามมาตรฐาน WHO
	☆ โครงการระบบควบคุมอัตโนมัติขนาดเล็ก (PLC)
	- งบลงทุน
	● รวมทั้งสิ้น 6 โครงการ วงเงินทั้งหมด 12.3000 ล้านบาท

ลำดับ	หน่วยงาน รับผิดชอบ	โครงการ/รายละเอียด	วงเงินเต็มโครงการ (ล้านบาท)		
			งบลงทุน	งบทำการ	รวม
1.	กปภ.ช. 4	กปภ.สาขาท่าแซะ - งานจัดซื้อพร้อมติดตั้งระบบควบคุมอัตโนมัติขนาดเล็ก (Programmable Logic Controller : PLC) การประปาส่วนภูมิภาคสาขาท่าแซะ (น.ปะทิว) ตำบลชุมโค อำเภอปะทิว จังหวัดชุมพร	1.6000	-	1.6000
		รวม กปภ.ช. 4 จำนวน 1 โครงการ	1.6000	-	1.6000



ยุทธศาสตร์ S1	พัฒนาระบบการผลิตให้เพียงพอและได้มาตรฐาน
	★ กลยุทธ์ 1.2 : ควบคุมคุณภาพน้ำ
	➤ แผนงาน 1.2.1 แผนงานปรับปรุงคุณภาพน้ำประปาตามมาตรฐาน WHO
	☆ โครงการระบบควบคุมอัตโนมัติขนาดเล็ก (PLC)
	- งบลงทุน
	● รวมทั้งสิ้น 6 โครงการ วงเงินทั้งหมด 12.3000 ล้านบาท

ลำดับ	หน่วยงานรับผิดชอบ	โครงการ/รายละเอียด	วงเงินเต็มโครงการ (ล้านบาท)		
			งบลงทุน	งบทำการ	รวม
1.	กปภ.ช. 5	กปภ.สาขาพัทลุง - โครงการพัฒนาและปรับปรุงระบบ IoT-PLC กปภ.สาขาพัทลุง ต.คูหาสวรรค์ อ.เมือง จ.พัทลุง	3.5000	-	3.5000
2.	กปภ.ช. 5	กปภ.สาขานาทวี - โครงการพัฒนาและปรับปรุงระบบ IoT-PLC กปภ.สาขานาทวี ต.นาทวี อ.นาทวี จ.สงขลา	3.5000	-	3.5000
		รวม กปภ.ช. 5 จำนวน 2 โครงการ	7.0000	-	7.0000

ยุทธศาสตร์ S1	พัฒนาระบบการผลิตให้เพียงพอและได้มาตรฐาน
	★ กลยุทธ์ 1.2 : ควบคุมคุณภาพน้ำ
	➤ แผนงาน 1.2.1 แผนงานปรับปรุงคุณภาพน้ำประปาตามมาตรฐาน WHO
	☆ โครงการระบบควบคุมอัตโนมัติขนาดเล็ก (PLC)
	- งบลงทุน
	● รวมทั้งสิ้น 6 โครงการ วงเงินทั้งหมด 12.3000 ล้านบาท

ลำดับ	หน่วยงานรับผิดชอบ	โครงการ/รายละเอียด	วงเงินเต็มโครงการ (ล้านบาท)		
			งบลงทุน	งบทำการ	รวม
1.	กปภ.ช. 8	กปภ.สาขาละหานทราย - โครงการระบบควบคุมอัตโนมัติขนาดเล็ก (PLC) กปภ.สาขาละหานทราย ตำบลละหานทราย อำเภอละหานทราย จังหวัดบุรีรัมย์	0.2000	-	0.2000
		รวม กปภ.ช. 8 จำนวน 1 โครงการ	0.2000	-	0.2000



- ยุทธศาสตร์ S1 พัฒนาระบบการผลิตให้เพียงพอและได้มาตรฐาน
- ★ กลยุทธ์ 1.2 : ควบคุมคุณภาพน้ำ
 - แผนงาน 1.2.1 แผนงานปรับปรุงคุณภาพน้ำประปาตามมาตรฐาน WHO
 - ☆ โครงการระบบควบคุมอัตโนมัติขนาดเล็ก (PLC)
 - งบลงทุน
 - รวมทั้งสิ้น 6 โครงการ วงเงินทั้งหมด 12.3000 ล้านบาท

ลำดับ	หน่วยงาน รับผิดชอบ	โครงการ/รายละเอียด	วงเงินเต็มโครงการ (ล้านบาท)		
			งบลงทุน	งบทำการ	รวม
1.	กปภ.ข. 10	กปภ.สาขานครสวรรค์ - โครงการระบบควบคุมอัตโนมัติขนาดเล็ก (PLC) การประปา ส่วนภูมิภาคสาขานครสวรรค์ ตำบลนครสวรรค์ออก อำเภอ เมือง จังหวัดนครสวรรค์	1.5000	-	1.5000
		รวม กปภ.ข. 10 จำนวน 1 โครงการ	1.5000	-	1.5000



ยุทธศาสตร์ S1

พัฒนาระบบการผลิตให้เพียงพอและได้มาตรฐาน

★กลยุทธ์ 1.2 : ควบคุมคุณภาพน้ำ

➤แผนงาน 1.2.1 แผนงานปรับปรุงคุณภาพน้ำประปาตามมาตรฐาน WHO

★โครงการระบบควบคุมอัตโนมัติขนาดเล็ก (PLC)

- งบทำการ

- รวมทั้งสิ้น 8 โครงการ วงเงินทั้งหมด 22.2030 ล้านบาท

หน่วยงาน	จำนวน (โครงการ)	วงเงินงบประมาณ (ล้านบาท)
ภาค 1	2	4.6000
กปภ.ช. 9	1	2.0000
กปภ.ช. 10	1	2.6000
ภาค 2	1	2.0000
กปภ.ช. 6	1	2.0000
กปภ.ช. 7	-	-
ภาค 3	1	5.0000
กปภ.ช. 1	1	5.0000
กปภ.ช. 8	-	-
ภาค 4	2	6.7530
กปภ.ช. 2	1	6.0000
กปภ.ช. 3	1	0.7530
ภาค 5	2	3.8500
กปภ.ช. 4	1	1.7400
กปภ.ช. 5	1	2.1100
ส่วนกลาง	-	-
รวมทั้งสิ้น	8	22.2030



- ยุทธศาสตร์ S1 พัฒนาระบบการผลิตให้เพียงพอและได้มาตรฐาน
- ★ กลยุทธ์ 1.2 : ควบคุมคุณภาพน้ำ
 - แผนงาน 1.2.1 แผนงานปรับปรุงคุณภาพน้ำประปาตามมาตรฐาน WHO
 - ☆ โครงการระบบควบคุมอัตโนมัติขนาดเล็ก (PLC)
 - รวมทั้งสิ้น 8 โครงการ วงเงินทั้งหมด 22.2030 ล้านบาท

ลำดับ	หน่วยงานรับผิดชอบ	โครงการ/รายละเอียด	วงเงินเต็มโครงการ (ล้านบาท)		
			งบลงทุน	งบทำการ	รวม
1.	กปภ.ข. 1	- กปภ.สาขาในสังกัด กปภ.ข. 1	-	5.0000	5.0000
2.	กปภ.ข. 2	- กปภ.สาขาในสังกัด กปภ.ข. 2	-	6.0000	6.0000
3.	กปภ.ข. 3	- กปภ.สาขาในสังกัด กปภ.ข. 3	-	0.7530	0.7530
4.	กปภ.ข. 4	- กปภ.สาขาในสังกัด กปภ.ข. 4	-	1.7400	1.7400
5.	กปภ.ข. 5	- กปภ.สาขาในสังกัด กปภ.ข. 5	-	2.1100	2.1100
6.	กปภ.ข. 6	- กปภ.สาขาในสังกัด กปภ.ข. 6	-	2.0000	2.0000
7.	กปภ.ข. 7	- กปภ.สาขาในสังกัด กปภ.ข. 7	-	-	-
8.	กปภ.ข. 8	- กปภ.สาขาในสังกัด กปภ.ข. 8	-	-	-
9.	กปภ.ข. 9	- กปภ.สาขาในสังกัด กปภ.ข. 9	-	2.0000	2.0000
10.	กปภ.ข. 10	- กปภ.สาขาในสังกัด กปภ.ข. 10	-	2.6000	2.6000
		รวม จำนวน 8 โครงการ	-	22.2030	22.2030

ยุทธศาสตร์ S1 พัฒนาระบบการผลิตให้เพียงพอและได้มาตรฐาน

★กลยุทธ์ 1.2 : ควบคุมคุณภาพน้ำ

➤แผนงาน 1.2.1 แผนงานปรับปรุงคุณภาพน้ำประปาตามมาตรฐาน WHO

☆โครงการบำรุงรักษาเชิงป้องกัน (PM)

- รวมทั้งสิ้น 55 โครงการ วงเงินทั้งหมด 268.5645 ล้านบาท

หน่วยงาน	จำนวน (โครงการ)	งบประมาณประจำปี 2568 (ล้านบาท)		
		งบลงทุน	งบทำการ	รวม
ภาค 1	9	23.7800	26.2865	50.0665
กปภ.ช. 9	5	9.2800	15.0000	24.2800
กปภ.ช. 10	4	14.5000	11.2865	25.7865
ภาค 2	9	24.7420	29.1160	53.8580
กปภ.ช. 6	3	11.8420	14.1160	25.9580
กปภ.ช. 7	6	12.9000	15.0000	27.9000
ภาค 3	10	18.3000	27.7500	46.0500
กปภ.ช. 1	2	6.0000	20.0000	26.0000
กปภ.ช. 8	8	12.3000	7.7500	20.0500
ภาค 4	9	19.2000	27.4500	46.6500
กปภ.ช. 2	1	0.0000	12.0000	12.0000
กปภ.ช. 3	8	19.2000	15.4500	34.6500
ภาค 5	6	28.4470	36.6220	65.0690
กปภ.ช. 4	3	15.0470	17.0000	32.0470
กปภ.ช. 5	3	13.4000	19.6220	33.0220
ส่วนกลาง	12	0.0000	6.8710	6.8710
รวมทั้งสิ้น	55	114.4690	154.0955	268.5645

ยุทธศาสตร์ S1 พัฒนาระบบการผลิตให้เพียงพอและได้มาตรฐาน

★ กลยุทธ์ 1.2 : ควบคุมคุณภาพน้ำ

➤ แผนงาน 1.2.1 แผนงานปรับปรุงคุณภาพน้ำประปาตามมาตรฐาน WHO

☆ โครงการบำรุงรักษาเชิงป้องกัน (PM)

- งบลงทุน

- รวมทั้งสิ้น 33 โครงการ วงเงินทั้งหมด 114.4690 ล้านบาท

หน่วยงาน	จำนวน (โครงการ)	วงเงินงบประมาณ (ล้านบาท)
ภาค 1	7	23.7800
กปภ.ช. 9	4	9.2800
กปภ.ช. 10	3	14.5000
ภาค 2	7	24.7420
กปภ.ช. 6	2	11.8420
กปภ.ช. 7	5	12.9000
ภาค 3	8	18.3000
กปภ.ช. 1	1	6.0000
กปภ.ช. 8	7	12.3000
ภาค 4	7	19.2000
กปภ.ช. 2	-	-
กปภ.ช. 3	7	19.2000
ภาค 5	4	28.4470
กปภ.ช. 4	2	15.0470
กปภ.ช. 5	2	13.4000
ส่วนกลาง	-	-
รวมทั้งสิ้น	33	114.4690



ยุทธศาสตร์ S1	พัฒนาระบบการผลิตให้เพียงพอและได้มาตรฐาน
	★ กลยุทธ์ 1.2 : ควบคุมคุณภาพน้ำ
	➤ แผนงาน 1.2.1 แผนงานปรับปรุงคุณภาพน้ำประปาตามมาตรฐาน WHO
	☆ โครงการบำรุงรักษาเชิงป้องกัน (PM) - งบลงทุน

● รวมทั้งสิ้น 33 โครงการ วงเงินทั้งหมด 114.4690 ล้านบาท

ลำดับ	หน่วยงาน รับผิดชอบ	โครงการ/รายละเอียด	วงเงินเต็มโครงการ (ล้านบาท)		
			งบลงทุน	งบทำการ	รวม
1.	กปภ.ช. 1	กปภ.สาขาพนมสารคาม - งานจัดหาและติดตั้งเครื่องสูบน้ำแรงสูง สถานีผลิตน้ำเกาะ ขนุน กปภ.สาขาพนมสารคาม	6.0000	-	6.0000
		รวม กปภ.ช. 1 จำนวน 1 โครงการ	6.0000	-	6.0000



ยุทธศาสตร์ S1	พัฒนาระบบการผลิตให้เพียงพอและได้มาตรฐาน
	★ กลยุทธ์ 1.2 : ควบคุมคุณภาพน้ำ
	➤ แผนงาน 1.2.1 แผนงานปรับปรุงคุณภาพน้ำประปาตามมาตรฐาน WHO
	★ โครงการบำรุงรักษาเชิงป้องกัน (PM)
	- งบลงทุน
	● รวมทั้งสิ้น 33 โครงการ วงเงินทั้งหมด 114.4690 ล้านบาท

ลำดับ	หน่วยงานรับผิดชอบ	โครงการ/รายละเอียด	วงเงินเต็มโครงการ (ล้านบาท)		
			งบลงทุน	งบทำการ	รวม
1.	กปภ.ช. 3	กปภ.สาขาสวนผึ้ง - งานจัดหาพร้อมติดตั้งเครื่องสูบน้ำขับเคลื่อนด้วยมอเตอร์ไฟฟ้า ควบคุมมอเตอร์ไฟฟ้า และอุปกรณ์ที่เกี่ยวข้อง สถานีผลิตน้ำ ชักสูบน้ำ ท่อลพบุรี อำเภอสวนผึ้ง จังหวัดราชบุรี กปภ.สาขาสวนผึ้ง	1.6000	-	1.6000
2.	กปภ.ช. 3	กปภ.สาขาปราณบุรี - งานจัดหาพร้อมติดตั้งเครื่องสูบน้ำขับเคลื่อนด้วยมอเตอร์ไฟฟ้า ควบคุมมอเตอร์ไฟฟ้า และอุปกรณ์ที่เกี่ยวข้อง สถานีแม่ข่ายปราณบุรี ตำบลเขาน้อย อำเภอปราณบุรี จังหวัดประจวบคีรีขันธ์ กปภ.สาขาปราณบุรี	2.8000	-	2.8000
3.	กปภ.ช. 3	กปภ.สาขาสมุทรสงคราม - งานจัดหาพร้อมติดตั้งเครื่องสูบน้ำขับเคลื่อนด้วยมอเตอร์ไฟฟ้า ควบคุมมอเตอร์ไฟฟ้า และอุปกรณ์ที่เกี่ยวข้อง สถานีจ่ายน้ำบางคนที่ ตำบลบางนกแขวก อำเภอบางคนที จังหวัดสมุทรสงคราม กปภ.สาขาสมุทรสงคราม	1.5000	-	1.5000
4.	กปภ.ช. 3	กปภ.สาขาสมุทรสงคราม - งานจัดหาพร้อมติดตั้งเครื่องควบคุมความเร็วรอบมอเตอร์ไฟฟ้า และอุปกรณ์ที่เกี่ยวข้อง สถานีจ่ายน้ำแพรกหนามแดง ตำบลแพรกหนามแดง อำเภออัมพวา จังหวัดสมุทรสงคราม กปภ.สาขาสมุทรสงคราม	1.0000	-	1.0000
5.	กปภ.ช. 3	กปภ.สาขาสุพรรณบุรี - งานจัดหาพร้อมติดตั้งเครื่องสูบน้ำขับเคลื่อนด้วยมอเตอร์ไฟฟ้า ควบคุมมอเตอร์ไฟฟ้า และอุปกรณ์ที่เกี่ยวข้อง สถานีสูบน้ำแรงต่ำโพธิ์พระยา ตำบลวังยาง อำเภอศรีประจันต์ จังหวัดสุพรรณบุรี กปภ.สาขาสุพรรณบุรี	6.3000	-	6.3000
6.	กปภ.ช. 3	กปภ.สาขาสมุทรสงคราม - งานจัดหาพร้อมติดตั้งเครื่องสูบน้ำขับเคลื่อนด้วยมอเตอร์ไฟฟ้า ควบคุมมอเตอร์ไฟฟ้า และอุปกรณ์ที่เกี่ยวข้อง สถานีจ่ายน้ำสำนักงาน ตำบลแม่กลอง อำเภอเมืองสมุทรสงคราม จังหวัดสมุทรสงคราม กปภ.สาขาสมุทรสงคราม	3.9000	-	3.9000
7.	กปภ.ช. 3	กปภ.สาขาประจวบคีรีขันธ์/คลองวาฬ - งานจัดหาพร้อมติดตั้งเครื่องสูบน้ำขับเคลื่อนด้วยมอเตอร์ไฟฟ้า ควบคุมมอเตอร์ไฟฟ้า และอุปกรณ์ที่เกี่ยวข้อง สถานีจ่ายน้ำคลองวาฬ ตำบลคลองวาฬ อำเภอเมืองประจวบคีรีขันธ์ จังหวัดประจวบคีรีขันธ์ กปภ.สาขาประจวบคีรีขันธ์	2.1000	-	2.1000
รวม กปภ.ช. 3 จำนวน 7 โครงการ			19.2000	-	19.2000



ยุทธศาสตร์ S1	พัฒนาระบบการผลิตให้เพียงพอและได้มาตรฐาน	
	★ กลยุทธ์ 1.2 : ควบคุมคุณภาพน้ำ	
	➤ แผนงาน 1.2.1 แผนงานปรับปรุงคุณภาพน้ำประปาตามมาตรฐาน WHO	
	☆ โครงการบำรุงรักษาเชิงป้องกัน (PM) - งบลงทุน ● รวมทั้งสิ้น 33 โครงการ วงเงินทั้งหมด 114.4690 ล้านบาท	

ลำดับ	หน่วยงานรับผิดชอบ	โครงการ/รายละเอียด	วงเงินเต็มโครงการ (ล้านบาท)		
			งบลงทุน	งบทำการ	รวม
1.	กปภ.ช. 4	กปภ.สาขาหลังสวน - งานจัดซื้อและติดตั้งเครื่องสูบน้ำพร้อมระบบไฟฟ้าเพื่อปรับปรุงระบบผลิตสถานีสูบน้ำแรงต่ำคลองวิสัยใต้ การประปาส่วนภูมิภาคสาขาหลังสวน ตำบลวิสัยใต้ อำเภอสวี จังหวัดชุมพร	9.0280	-	9.0280
2.	กปภ.ช. 4	กปภ.สาขากระบี่ - งานจัดซื้อและติดตั้งเครื่องสูบน้ำพร้อมระบบไฟฟ้าเพื่อส่งน้ำไปยังสถานีจ่ายน้ำนครธรรม สถานีผลิตน้ำแม่ข่ายกระบี่ การประปาส่วนภูมิภาคสาขากระบี่ ตำบลปากน้ำ อำเภอเมืองกระบี่ จังหวัดกระบี่	6.0190	-	6.0190
รวม กปภ.ช. 4 จำนวน 2 โครงการ			15.0470	-	15.0470

ยุทธศาสตร์ S1	พัฒนาระบบการผลิตให้เพียงพอและได้มาตรฐาน	
	★ กลยุทธ์ 1.2 : ควบคุมคุณภาพน้ำ	
	➤ แผนงาน 1.2.1 แผนงานปรับปรุงคุณภาพน้ำประปาตามมาตรฐาน WHO	
	☆ โครงการบำรุงรักษาเชิงป้องกัน (PM) - งบลงทุน ● รวมทั้งสิ้น 33 โครงการ วงเงินทั้งหมด 114.4690 ล้านบาท	

ลำดับ	หน่วยงานรับผิดชอบ	โครงการ/รายละเอียด	วงเงินเต็มโครงการ (ล้านบาท)		
			งบลงทุน	งบทำการ	รวม
1.	กปภ.ช. 5	กปภ.สาขานราธิวาส (ตันหยงมัส) - งานปรับปรุงระบบสูบน้ำ พร้อมระบบไฟฟ้า สถานีผลิตน้ำตันหยงมัส การประปาส่วนภูมิภาคสาขานราธิวาส ตำบลตันหยงมัส อำเภอระแงะ จังหวัดนราธิวาส	5.4000	-	5.4000
2.	กปภ.ช. 5	กปภ.สาขานราธิวาส - งานปรับปรุงระบบไฟฟ้า และก่อสร้างอาคารเครื่องกำเนิดไฟฟ้า สถานีผลิตน้ำสำนักงาน การประปาส่วนภูมิภาคสาขานราธิวาส ตำบลลำภู อำเภอเมือง จังหวัดนราธิวาส	8.0000	-	8.0000
รวม กปภ.ช. 5 จำนวน 2 โครงการ			13.4000	-	13.4000



ยุทธศาสตร์ S1	พัฒนาระบบการผลิตให้เพียงพอและได้มาตรฐาน
	★ กลยุทธ์ 1.2 : ควบคุมคุณภาพน้ำ
	➤ แผนงาน 1.2.1 แผนงานปรับปรุงคุณภาพน้ำประปาตามมาตรฐาน WHO
	☆ โครงการบำรุงรักษาเชิงป้องกัน (PM) - งบลงทุน ● รวมทั้งสิ้น 33 โครงการ วงเงินทั้งหมด 114.4690 ล้านบาท

ลำดับ	หน่วยงาน รับผิดชอบ	โครงการ/รายละเอียด	วงเงินเต็มโครงการ (ล้านบาท)		
			งบลงทุน	งบทำการ	รวม
1.	กปภ.ช. 6	กปภ.สาขาร้อยเอ็ด - งานจัดซื้อพร้อมติดตั้งเครื่องสูบน้ำและประสานอุปกรณ์ท่อทางคูตทางส่ง โรงสูบน้ำดิบบ้านดินแดง ตำบลดงสิงห์ อำเภอจังหาร จังหวัดร้อยเอ็ด	7.8820	-	7.8820
2.	กปภ.ช. 6	กปภ.สาขาจัตุรัส - งานจัดซื้อพร้อมติดตั้งเครื่องสูบน้ำและประสานท่อทางคูตทางส่ง สถานีผลิตน้ำโนนจาน ตำบลละหาน อำเภोजัตุรัส จังหวัดชัยภูมิ	3.9600	-	3.9600
รวม กปภ.ช. 6 จำนวน 2 โครงการ			11.8420	-	11.8420



ยุทธศาสตร์ S1	พัฒนาระบบการผลิตให้เพียงพอและได้มาตรฐาน
	★ กลยุทธ์ 1.2 : ควบคุมคุณภาพน้ำ
	➤ แผนงาน 1.2.1 แผนงานปรับปรุงคุณภาพน้ำประปาตามมาตรฐาน WHO
	★ โครงการบำรุงรักษาเชิงป้องกัน (PM)
	- งบลงทุน
	● รวมทั้งสิ้น 33 โครงการ วงเงินทั้งหมด 114.4690 ล้านบาท

ลำดับ	หน่วยงานรับผิดชอบ	โครงการ/รายละเอียด	วงเงินเต็มโครงการ (ล้านบาท)		
			งบลงทุน	งบทำการ	รวม
1.	กปภ.ช. 7	กปภ.สาขาศรีเชียงใหม่ (น.สังคม) - งานจัดหาและติดตั้งเครื่องสูบน้ำแรงสูง หน่วยบริการสังคม การประปาส่วนภูมิภาคสาขาศรีเชียงใหม่ ตำบลสังคม อำเภอสังคม จังหวัดหนองคาย	1.2000	-	1.2000
2.	กปภ.ช. 7	กปภ.สาขาเชียงคาน (แม่ข่าย) - งานติดตั้งระบบ VSD โรงสูบน้ำแรงสูง การประปาส่วนภูมิภาคสาขาเชียงคาน ตำบลเชียงคาน อำเภอเชียงคาน จังหวัดเลย	2.2000	-	2.2000
3.	กปภ.ช. 7	กปภ.สาขาสกลนคร (แม่ข่าย) - งานติดตั้งระบบ VSD โรงสูบน้ำแรงสูง และปรับปรุงตู้ควบคุมเครื่องสูบน้ำ โรงสูบน้ำแรงต่ำ การประปาส่วนภูมิภาคสาขาสกลนคร ตำบลธาตุเชิงชุม อำเภอเมืองสกลนคร จังหวัดสกลนคร	3.0000	-	3.0000
4.	กปภ.ช. 7	กปภ.สาขาบ้านผือ (น.น้ำโสม) - งานติดตั้งระบบ VSD โรงสูบน้ำแรงสูง หน่วยบริการน้ำโสม การประปาส่วนภูมิภาคสาขาบ้านผือ ตำบลน้ำโสม อำเภอน้ำโสม จังหวัดอุดรธานี	1.7000	-	1.7000
5.	กปภ.ช. 7	กปภ.สาขาสกลนคร (แม่ข่าย) - งานจัดหาและติดตั้งเครื่องสูบน้ำแรงต่ำ โรงสูบน้ำแรงต่ำ การประปาส่วนภูมิภาคสาขาสกลนคร ตำบลธาตุเชิงชุม อำเภอเมืองสกลนคร จังหวัดสกลนคร	4.8000	-	4.8000
รวม กปภ.ช. 7 จำนวน 5 โครงการ			12.9000	-	12.9000



ยุทธศาสตร์ S1	พัฒนาระบบการผลิตให้เพียงพอและได้มาตรฐาน
	★ กลยุทธ์ 1.2 : ควบคุมคุณภาพน้ำ
	➤ แผนงาน 1.2.1 แผนงานปรับปรุงคุณภาพน้ำประปาตามมาตรฐาน WHO
	★ โครงการบำรุงรักษาเชิงป้องกัน (PM)
	- งบลงทุน
	● รวมทั้งสิ้น 33 โครงการ วงเงินทั้งหมด 114.4690 ล้านบาท

ลำดับ	หน่วยงานรับผิดชอบ	โครงการ/รายละเอียด	วงเงินเต็มโครงการ (ล้านบาท)		
			งบลงทุน	งบทำการ	รวม
1.	กปภ.ช. 8	กปภ.สาขารัตนบุรี (น.ท่าตูม) - โครงการบำรุงรักษาเชิงป้องกัน (PM) เพื่อปรับปรุงระบบผลิต-จ่ายน้ำ หน่วยบริการท่าตูม ตำบลท่าตูม อำเภอรัตนบุรี จังหวัดสุรินทร์	3.0000	-	3.0000
2.	กปภ.ช. 8	กปภ.สาขามุกดาหาร (น.ดอนตาล, น.ดงหลวง) - โครงการบำรุงรักษาเชิงป้องกัน (PM) เพื่อปรับปรุงระบบผลิต-จ่ายน้ำ หน่วยบริการดอนตาล ตำบลดอนตาล อำเภอดอนตาล จังหวัดมุกดาหาร หน่วยบริการดงหลวง ตำบลดงหลวง อำเภอดงหลวง จังหวัดมุกดาหาร	1.0000	-	1.0000
3.	กปภ.ช. 8	กปภ.สาขาพิบูลมังสาหาร (น.โขงเจียม, น.ช่องเม็ก) - โครงการบำรุงรักษาเชิงป้องกัน (PM) เพื่อปรับปรุงระบบผลิต-จ่ายน้ำ หน่วยบริการโขงเจียม ตำบลโขงเจียม อำเภอโขงเจียม จังหวัดอุบลราชธานี หน่วยบริการช่องเม็ก ตำบลช่องเม็ก อำเภอสิรินธร จังหวัดอุบลราชธานี	1.2000	-	1.2000
4.	กปภ.ช. 8	กปภ.สาขาศรีสะเกษ (น.ทุ่งไทย) - โครงการบำรุงรักษาเชิงป้องกัน (PM) เพื่อปรับปรุงระบบผลิต-จ่ายน้ำหน่วยบริการทุ่งไทย ตำบลทุ่งไทย อำเภออุทุมพรพิสัย จังหวัดศรีสะเกษ	2.8000	-	2.8000
5.	กปภ.ช. 8	กปภ.สาขามหาชนะชัย (น.ค้อวัง) - โครงการบำรุงรักษาเชิงป้องกัน (PM) เพื่อปรับปรุงระบบผลิต-จ่ายน้ำ หน่วยบริการค้อวัง ตำบลค้อวัง อำเภอค้อวัง จังหวัดยโสธร	1.5000	-	1.5000
6.	กปภ.ช. 8	กปภ.สาขาสตึก - โครงการบำรุงรักษาเชิงป้องกัน (PM) เพื่อปรับปรุงระบบผลิต-จ่ายน้ำ แม่ข่ายสตึก ตำบลนิคม อำเภอสตึก จังหวัดบุรีรัมย์	1.8000	-	1.8000
7.	กปภ.ช. 8	กปภ.สาขาเขมรราชู - โครงการบำรุงรักษาเชิงป้องกัน (PM) เพื่อปรับปรุงระบบผลิต-จ่ายน้ำ แม่ข่ายเขมรราชู ตำบลเขมรราชู อำเภอเขมรราชู จังหวัดอุบลราชธานี	1.0000	-	1.0000
รวม กปภ.ช. 8 จำนวน 7 โครงการ			12.3000	-	12.3000

ยุทธศาสตร์ S1	พัฒนาระบบการผลิตให้เพียงพอและได้มาตรฐาน
	★ กลยุทธ์ 1.2 : ควบคุมคุณภาพน้ำ
	➤ แผนงาน 1.2.1 แผนงานปรับปรุงคุณภาพน้ำประปาตามมาตรฐาน WHO
	★ โครงการบำรุงรักษาเชิงป้องกัน (PM)
	- งบลงทุน
	● รวมทั้งสิ้น 33 โครงการ วงเงินทั้งหมด 114.4690 ล้านบาท

ลำดับ	หน่วยงานรับผิดชอบ	โครงการ/รายละเอียด	วงเงินเต็มโครงการ (ล้านบาท)		
			งบลงทุน	งบทำการ	รวม
1.	กปภ.ช. 9	กปภ.สาขาลำปาง (น.เมืองปาน) - งานจัดหาและติดตั้งเครื่องสูบน้ำ พร้อมระบบไฟฟ้า หน่วยบริการเมืองปาน ตำบลเมืองปาน อำเภอเมืองปาน จังหวัดลำปาง การประปาส่วนภูมิภาคสาขาลำปาง	2.0000	-	2.0000
2.	กปภ.ช. 9	กปภ.สาขาลำปาง (น.แจ้ห่ม) - งานจัดหาและติดตั้งเครื่องสูบน้ำ พร้อมระบบไฟฟ้า หน่วยบริการแจ้ห่ม ตำบลแจ้ห่ม อำเภอแจ้ห่ม จังหวัดลำปาง การประปาส่วนภูมิภาคสาขาลำปาง	2.0000	-	2.0000
3.	กปภ.ช. 9	กปภ.สาขาเวียงเชียงของ - งานจัดหาและติดตั้งเครื่องยนต์สูบน้ำแรงสูง สถานีผลิตน้ำ ตำบลเวียง อำเภอเวียงของ จังหวัดเชียงราย การประปาส่วนภูมิภาคสาขาเวียงเชียงของ	3.2800	-	3.2800
4.	กปภ.ช. 9	กปภ.สาขาน่าน (น.กลางเวียง) - งานจัดหาและติดตั้งเครื่องสูบน้ำ พร้อมระบบไฟฟ้า หน่วยบริการกลางเวียง ตำบลส้าน อำเภอเวียงสา จังหวัดน่าน การประปาส่วนภูมิภาคสาขาน่าน	2.0000	-	2.0000
รวม กปภ.ช. 9 จำนวน 4 โครงการ			9.2800	-	9.2800

ยุทธศาสตร์ S1	พัฒนาระบบการผลิตให้เพียงพอและได้มาตรฐาน
	★ กลยุทธ์ 1.2 : ควบคุมคุณภาพน้ำ
	➤ แผนงาน 1.2.1 แผนงานปรับปรุงคุณภาพน้ำประปาตามมาตรฐาน WHO
	☆ โครงการบำรุงรักษาเชิงป้องกัน (PM) - งบลงทุน ● รวมทั้งสิ้น 33 โครงการ วงเงินทั้งหมด 114.4690 ล้านบาท

ลำดับ	หน่วยงาน รับผิดชอบ	โครงการ/รายละเอียด	วงเงินเต็มโครงการ (ล้านบาท)		
			งบลงทุน	งบทำการ	รวม
1.	กปภ.ช. 10	กปภ.สาขาพิษณุโลก - โครงการบำรุงรักษาเชิงป้องกัน (PM) แม่ข่ายและหน่วย บริการ การประปาส่วนภูมิภาคสาขาพิษณุโลก ตำบลวังทอง อำเภอวังทอง จังหวัดพิษณุโลก	7.0000	-	7.0000
2.	กปภ.ช. 10	กปภ.สาขาสวรรคโลก - โครงการบำรุงรักษาเชิงป้องกัน (PM) แม่ข่ายและหน่วย บริการ การประปาส่วนภูมิภาคสาขาสวรรคโลก ตำบลในเมือง อำเภอสวรรคโลก จังหวัดสุโขทัย	3.5000	-	3.5000
3.	กปภ.ช. 10	กปภ.สาขาบางมูลนาก - โครงการบำรุงรักษาเชิงป้องกัน (PM) แม่ข่ายและหน่วย บริการ การประปาส่วนภูมิภาคสาขาบางมูลนาก ตำบลบางมูล นาก อำเภอบางมูลนาก จังหวัดพิจิตร	4.0000	-	4.0000
รวม กปภ.ช. 10 จำนวน 3 โครงการ			14.5000	-	14.5000



ยุทธศาสตร์ S1

พัฒนาระบบการผลิตให้เพียงพอและได้มาตรฐาน

★กลยุทธ์ 1.2 : ควบคุมคุณภาพน้ำ

➤แผนงาน 1.2.1 แผนงานปรับปรุงคุณภาพน้ำประปาตามมาตรฐาน WHO

☆โครงการบำรุงรักษาเชิงป้องกัน (PM)

- งบทำการ

- รวมทั้งสิ้น 22 โครงการ วงเงินทั้งหมด 154.0955 ล้านบาท

หน่วยงาน	จำนวน (โครงการ)	วงเงินงบประมาณ (ล้านบาท)
ภาค 1	2	26.2865
กปภ.ช. 9	1	15.0000
กปภ.ช. 10	1	11.2865
ภาค 2	2	29.1160
กปภ.ช. 6	1	14.1160
กปภ.ช. 7	1	15.0000
ภาค 3	2	27.7500
กปภ.ช. 1	1	20.0000
กปภ.ช. 8	1	7.7500
ภาค 4	2	27.4500
กปภ.ช. 2	1	12.0000
กปภ.ช. 3	1	15.4500
ภาค 5	2	36.6220
กปภ.ช. 4	1	17.0000
กปภ.ช. 5	1	19.6220
ส่วนกลาง	12	6.8710
รวมทั้งสิ้น	22	154.0955



- ยุทธศาสตร์ S1 พัฒนาระบบการผลิตให้เพียงพอและได้มาตรฐาน
- ★ กลยุทธ์ 1.2 : ควบคุมคุณภาพน้ำ
 - แผนงาน 1.2.1 แผนงานปรับปรุงคุณภาพน้ำประปาตามมาตรฐาน WHO
 - ☆ โครงการบำรุงรักษาเชิงป้องกัน (PM)
 - รวมทั้งสิ้น 10 โครงการ วงเงินทั้งหมด 147.2245 ล้านบาท

ลำดับ	หน่วยงานรับผิดชอบ	โครงการ/รายละเอียด	วงเงินเต็มโครงการ (ล้านบาท)		
			งบลงทุน	งบทำการ	รวม
1.	กปภ.ข. 1	- กปภ.สาขาในสังกัด กปภ.ข. 1	-	20.0000	20.0000
2.	กปภ.ข. 2	- กปภ.สาขาในสังกัด กปภ.ข. 2	-	12.0000	12.0000
3.	กปภ.ข. 3	- กปภ.สาขาในสังกัด กปภ.ข. 3	-	15.4500	15.4500
4.	กปภ.ข. 4	- กปภ.สาขาในสังกัด กปภ.ข. 4	-	17.0000	17.0000
5.	กปภ.ข. 5	- กปภ.สาขาในสังกัด กปภ.ข. 5	-	19.6220	19.6220
6.	กปภ.ข. 6	- กปภ.สาขาในสังกัด กปภ.ข. 6	-	14.1160	14.1160
7.	กปภ.ข. 7	- กปภ.สาขาในสังกัด กปภ.ข. 7	-	15.0000	15.0000
8.	กปภ.ข. 8	- กปภ.สาขาในสังกัด กปภ.ข. 8	-	7.7500	7.7500
9.	กปภ.ข. 9	- กปภ.สาขาในสังกัด กปภ.ข. 9	-	15.0000	15.0000
10.	กปภ.ข. 10	- กปภ.สาขาในสังกัด กปภ.ข. 10	-	11.2865	11.2865
รวม จำนวน 10 โครงการ			-	147.2245	147.2245

ยุทธศาสตร์ S1		พัฒนาระบบการผลิตให้เพียงพอและได้มาตรฐาน			
		★ กลยุทธ์ 1.2 : ควบคุมคุณภาพน้ำ			
		➤ แผนงาน 1.2.1 แผนงานปรับปรุงคุณภาพน้ำประปาตามมาตรฐาน WHO			
		☆ โครงการบำรุงรักษาเชิงป้องกัน (PM)			
		- งานจ้างบำรุงรักษาเครื่องสเปคโตรโฟโตมิเตอร์ ชนิดลำแสงคู่ จำนวน 20 เครื่อง			
		● รวมทั้งสิ้น 1 โครงการ วงเงินทั้งหมด 1.1000 ล้านบาท			
ลำดับ	หน่วยงานรับผิดชอบ	โครงการ/รายละเอียด	วงเงินเต็มโครงการ (ล้านบาท)		
			งบลงทุน	งบทำการ	รวม
1.	กคน.	- งานจ้างบำรุงรักษาเครื่องสเปคโตรโฟโตมิเตอร์ ชนิดลำแสงคู่ จำนวน 20 เครื่อง	-	1.1000	1.1000
		รวม จำนวน 1 โครงการ	-	1.1000	1.1000

ยุทธศาสตร์ S1		พัฒนาระบบการผลิตให้เพียงพอและได้มาตรฐาน			
		★ กลยุทธ์ 1.2 : ควบคุมคุณภาพน้ำ			
		➤ แผนงาน 1.2.1 แผนงานปรับปรุงคุณภาพน้ำประปาตามมาตรฐาน WHO			
		☆ โครงการบำรุงรักษาเชิงป้องกัน (PM)			
		- งานจ้างบำรุงรักษาเครื่องสเปคโตรโฟโตมิเตอร์ ชนิดลำแสงคู่ จำนวน 11 เครื่อง			
		● รวมทั้งสิ้น 1 โครงการ วงเงินทั้งหมด 0.7000 ล้านบาท			
ลำดับ	หน่วยงานรับผิดชอบ	โครงการ/รายละเอียด	วงเงินเต็มโครงการ (ล้านบาท)		
			งบลงทุน	งบทำการ	รวม
1.	กคน.	- งานจ้างบำรุงรักษาเครื่องสเปคโตรโฟโตมิเตอร์ ชนิดลำแสงคู่ จำนวน 11 เครื่อง	-	0.7000	0.7000
		รวม จำนวน 1 โครงการ	-	0.7000	0.7000

ยุทธศาสตร์ S1		พัฒนาระบบการผลิตให้เพียงพอและได้มาตรฐาน			
		★ กลยุทธ์ 1.2 : ควบคุมคุณภาพน้ำ			
		➤ แผนงาน 1.2.1 แผนงานปรับปรุงคุณภาพน้ำประปาตามมาตรฐาน WHO			
		☆ โครงการบำรุงรักษาเชิงป้องกัน (PM)			
		- โครงการจ้างบำรุงรักษาสำหรับเครื่องทดสอบปริมาณโลหะหนักจำนวน 11 เครื่อง			
		● รวมทั้งสิ้น 1 โครงการ วงเงินทั้งหมด 3.1000 ล้านบาท			
ลำดับ	หน่วยงานรับผิดชอบ	โครงการ/รายละเอียด	วงเงินเต็มโครงการ (ล้านบาท)		
			งบลงทุน	งบทำการ	รวม
1.	กคน.	- โครงการจ้างบำรุงรักษาสำหรับเครื่องทดสอบปริมาณโลหะหนักจำนวน 11 เครื่อง	-	3.1000	3.1000
		รวม จำนวน 1 โครงการ	-	3.1000	3.1000

ยุทธศาสตร์ S1	พัฒนาระบบการผลิตให้เพียงพอและได้มาตรฐาน	
	★ กลยุทธ์ 1.2 : ควบคุมคุณภาพน้ำ	
	➤ แผนงาน 1.2.1 แผนงานปรับปรุงคุณภาพน้ำประปาตามมาตรฐาน WHO	
	☆ โครงการบำรุงรักษาเชิงป้องกัน (PM)	
		- โครงการจ้างบำรุงรักษาเครื่องทดสอบปริมาณสารอินทรีย์คาร์บอนทั้งหมด (TOC) จำนวน 1 เครื่อง
		● รวมทั้งสิ้น 1 โครงการ วงเงินทั้งหมด 0.0690 ล้านบาท

ลำดับ	หน่วยงานรับผิดชอบ	โครงการ/รายละเอียด	วงเงินเต็มโครงการ (ล้านบาท)		
			งบลงทุน	งบทำการ	รวม
1.	กคน.	- โครงการจ้างบำรุงรักษาเครื่องทดสอบปริมาณสารอินทรีย์คาร์บอนทั้งหมด (TOC) จำนวน 1 เครื่อง	-	0.0690	0.0690
		รวม จำนวน 1 โครงการ	-	0.0690	0.0690

ยุทธศาสตร์ S1	พัฒนาระบบการผลิตให้เพียงพอและได้มาตรฐาน	
	★ กลยุทธ์ 1.2 : ควบคุมคุณภาพน้ำ	
	➤ แผนงาน 1.2.1 แผนงานปรับปรุงคุณภาพน้ำประปาตามมาตรฐาน WHO	
	☆ โครงการบำรุงรักษาเชิงป้องกัน (PM)	
		- โครงการจ้างบำรุงรักษาสำหรับเครื่องทดสอบปริมาณไอออน จำนวน 1 เครื่อง
		● รวมทั้งสิ้น 1 โครงการ วงเงินทั้งหมด 0.3700 ล้านบาท

ลำดับ	หน่วยงานรับผิดชอบ	โครงการ/รายละเอียด	วงเงินเต็มโครงการ (ล้านบาท)		
			งบลงทุน	งบทำการ	รวม
1.	กคน.	- โครงการจ้างบำรุงรักษาสำหรับเครื่องทดสอบปริมาณไอออน จำนวน 1 เครื่อง	-	0.3700	0.3700
		รวม จำนวน 1 โครงการ	-	0.3700	0.3700

ยุทธศาสตร์ S1	พัฒนาระบบการผลิตให้เพียงพอและได้มาตรฐาน	
	★ กลยุทธ์ 1.2 : ควบคุมคุณภาพน้ำ	
	➤ แผนงาน 1.2.1 แผนงานปรับปรุงคุณภาพน้ำประปาตามมาตรฐาน WHO	
	☆ โครงการบำรุงรักษาเชิงป้องกัน (PM)	
		- โครงการจ้างบำรุงรักษาเครื่องแก๊สโครมาโตกราฟี จำนวน 1 เครื่อง
		● รวมทั้งสิ้น 1 โครงการ วงเงินทั้งหมด 0.1400 ล้านบาท

ลำดับ	หน่วยงานรับผิดชอบ	โครงการ/รายละเอียด	วงเงินเต็มโครงการ (ล้านบาท)		
			งบลงทุน	งบทำการ	รวม
1.	กคน.	- โครงการจ้างบำรุงรักษาเครื่องแก๊สโครมาโตกราฟี จำนวน 1 เครื่อง	-	0.1400	0.1400
		รวม จำนวน 1 โครงการ	-	0.1400	0.1400

ยุทธศาสตร์ S1		พัฒนาระบบการผลิตให้เพียงพอและได้มาตรฐาน			
		★ กลยุทธ์ 1.2 : ควบคุมคุณภาพน้ำ			
		➤ แผนงาน 1.2.1 แผนงานปรับปรุงคุณภาพน้ำประปาตามมาตรฐาน WHO			
		☆ โครงการบำรุงรักษาเชิงป้องกัน (PM)			
		- โครงการจ้างบำรุงรักษาเครื่องมือทดสอบปริมาณสารเคมีกำจัดศัตรูพืช จำนวน 1 เครื่อง			
		● รวมทั้งสิ้น 1 โครงการ วงเงินทั้งหมด 0.2200 ล้านบาท			
ลำดับ	หน่วยงานรับผิดชอบ	โครงการ/รายละเอียด	วงเงินเต็มโครงการ (ล้านบาท)		
			งบลงทุน	งบทำการ	รวม
1.	กคน.	- โครงการจ้างบำรุงรักษาเครื่องมือทดสอบปริมาณสารเคมีกำจัดศัตรูพืช จำนวน 1 เครื่อง	-	0.2200	0.2200
		รวม จำนวน 1 โครงการ	-	0.2200	0.2200

ยุทธศาสตร์ S1		พัฒนาระบบการผลิตให้เพียงพอและได้มาตรฐาน			
		★ กลยุทธ์ 1.2 : ควบคุมคุณภาพน้ำ			
		➤ แผนงาน 1.2.1 แผนงานปรับปรุงคุณภาพน้ำประปาตามมาตรฐาน WHO			
		☆ โครงการบำรุงรักษาเชิงป้องกัน (PM)			
		- งานจ้างบำรุงรักษาและสอบเทียบเครื่อง Differential scanning calorimeter จำนวน 4 เครื่อง และเครื่องชั่งสำหรับงานวิเคราะห์ จำนวน 2 เครื่อง			
		● รวมทั้งสิ้น 1 โครงการ วงเงินทั้งหมด 0.2350 ล้านบาท			
ลำดับ	หน่วยงานรับผิดชอบ	โครงการ/รายละเอียด	วงเงินเต็มโครงการ (ล้านบาท)		
			งบลงทุน	งบทำการ	รวม
1.	กคน.	- งานจ้างบำรุงรักษาและสอบเทียบเครื่อง Differential scanning calorimeter จำนวน 4 เครื่อง และเครื่องชั่งสำหรับงานวิเคราะห์ จำนวน 2 เครื่อง	-	0.2350	0.2350
		รวม จำนวน 1 โครงการ	-	0.2350	0.2350

ยุทธศาสตร์ S1		พัฒนาระบบการผลิตให้เพียงพอและได้มาตรฐาน			
		★ กลยุทธ์ 1.2 : ควบคุมคุณภาพน้ำ			
		➤ แผนงาน 1.2.1 แผนงานปรับปรุงคุณภาพน้ำประปาตามมาตรฐาน WHO			
		☆ โครงการบำรุงรักษาเชิงป้องกัน (PM)			
		- งานจ้างบำรุงรักษาและสอบเทียบเครื่องวัดอัตราการไหลของแก๊ส			
		● รวมทั้งสิ้น 1 โครงการ วงเงินทั้งหมด 0.1290 ล้านบาท			
ลำดับ	หน่วยงานรับผิดชอบ	โครงการ/รายละเอียด	วงเงินเต็มโครงการ (ล้านบาท)		
			งบลงทุน	งบทำการ	รวม
1.	กคน.	- งานจ้างบำรุงรักษาและสอบเทียบเครื่องวัดอัตราการไหลของแก๊ส	-	0.1290	0.1290
		รวม จำนวน 1 โครงการ	-	0.1290	0.1290

ยุทธศาสตร์ S1		พัฒนาระบบการผลิตให้เพียงพอและได้มาตรฐาน			
		★ กลยุทธ์ 1.2 : ควบคุมคุณภาพน้ำ			
		➤ แผนงาน 1.2.1 แผนงานปรับปรุงคุณภาพน้ำประปาตามมาตรฐาน WHO			
		☆ โครงการบำรุงรักษาเชิงป้องกัน (PM)			
		- งานจ้างบำรุงรักษาและสอบเทียบเครื่องทดสอบอัตราการไหลของท่อ			
		● รวมทั้งสิ้น 1 โครงการ วงเงินทั้งหมด 0.0770 ล้านบาท			
ลำดับ	หน่วยงานรับผิดชอบ	โครงการ/รายละเอียด	วงเงินเต็มโครงการ (ล้านบาท)		
			งบลงทุน	งบทำการ	รวม
1.	กคน.	- งานจ้างบำรุงรักษาและสอบเทียบเครื่องทดสอบอัตราการไหลของท่อ	-	0.0770	0.0770
รวม จำนวน 1 โครงการ			-	0.0770	0.0770

ยุทธศาสตร์ S1		พัฒนาระบบการผลิตให้เพียงพอและได้มาตรฐาน			
		★ กลยุทธ์ 1.2 : ควบคุมคุณภาพน้ำ			
		➤ แผนงาน 1.2.1 แผนงานปรับปรุงคุณภาพน้ำประปาตามมาตรฐาน WHO			
		☆ โครงการบำรุงรักษาเชิงป้องกัน (PM)			
		- งานจ้างบำรุงรักษาและสอบเทียบตะแกรงสำหรับเครื่องเขย่าตะแกรงร้อนและชุดคัดแยกขนาดวัสดุรวมหยาบ			
		● รวมทั้งสิ้น 1 โครงการ วงเงินทั้งหมด 0.2310 ล้านบาท			
ลำดับ	หน่วยงานรับผิดชอบ	โครงการ/รายละเอียด	วงเงินเต็มโครงการ (ล้านบาท)		
			งบลงทุน	งบทำการ	รวม
1.	กคน.	- งานจ้างบำรุงรักษาและสอบเทียบตะแกรงสำหรับเครื่องเขย่าตะแกรงร้อนและชุดคัดแยกขนาดวัสดุรวมหยาบ	-	0.2310	0.2310
รวม จำนวน 1 โครงการ			-	0.2310	0.2310

ยุทธศาสตร์ S1		พัฒนาระบบการผลิตให้เพียงพอและได้มาตรฐาน			
		★ กลยุทธ์ 1.2 : ควบคุมคุณภาพน้ำ			
		➤ แผนงาน 1.2.1 แผนงานปรับปรุงคุณภาพน้ำประปาตามมาตรฐาน WHO			
		☆ โครงการบำรุงรักษาเชิงป้องกัน (PM)			
		- การควบคุมประสิทธิภาพเครื่องสูบน้ำและมอเตอร์ไฟฟ้า			
		● รวมทั้งสิ้น 1 โครงการ วงเงินทั้งหมด 0.5000 ล้านบาท			
ลำดับ	หน่วยงานรับผิดชอบ	โครงการ/รายละเอียด	วงเงินเต็มโครงการ (ล้านบาท)		
			งบลงทุน	งบทำการ	รวม
1.	กบพ.	- การควบคุมประสิทธิภาพเครื่องสูบน้ำและมอเตอร์ไฟฟ้า	-	0.5000	0.5000
รวม จำนวน 1 โครงการ			-	0.5000	0.5000



ยุทธศาสตร์ S1

พัฒนาระบบการผลิตให้เพียงพอและได้มาตรฐาน

★กลยุทธ์ 1.2 : ควบคุมคุณภาพน้ำ

➤แผนงาน 1.2.1 แผนงานปรับปรุงคุณภาพน้ำประปาตามมาตรฐาน WHO

☆แผนงานเฝ้าระวังแหล่งน้ำดิบ

- รวมทั้งสิ้น 4 โครงการ วงเงินทั้งหมด 5.1000 ล้านบาท

หน่วยงาน	จำนวน (โครงการ)	งบประมาณประจำปี 2568 (ล้านบาท)		
		งบลงทุน	งบทำการ	รวม
ภาค 1	1	-	1.0000	1.0000
กปภ.ช. 9	-	-	-	-
กปภ.ช. 10	1	-	1.0000	1.0000
ภาค 2	-	-	-	-
กปภ.ช. 6	-	-	-	-
กปภ.ช. 7	-	-	-	-
ภาค 3	1	-	2.0000	2.0000
กปภ.ช. 1	1	-	2.0000	2.0000
กปภ.ช. 8	-	-	-	-
ภาค 4	1	-	1.2000	1.2000
กปภ.ช. 2	-	-	-	-
กปภ.ช. 3	1	-	1.2000	1.2000
ภาค 5	1	-	0.9000	0.9000
กปภ.ช. 4	1	-	0.9000	0.9000
กปภ.ช. 5	-	-	-	-
ส่วนกลาง	-	-	-	-
รวมทั้งสิ้น	4	-	5.1000	5.1000



ยุทธศาสตร์ S1 พัฒนาระบบการผลิตให้เพียงพอและได้มาตรฐาน

★ กลยุทธ์ 1.2 : ควบคุมคุณภาพน้ำ

➤ แผนงาน 1.2.1 แผนงานปรับปรุงคุณภาพน้ำประปาตามมาตรฐาน WHO

☆ แผนงานเฝ้าระวังแหล่งน้ำดิบ

- รวมทั้งสิ้น 4 โครงการ วงเงินทั้งหมด 5.1000 ล้านบาท

หน่วยงาน	จำนวน (โครงการ)	วงเงินงบประมาณ (ล้านบาท)
ภาค 1	1	1.0000
กปภ.ช. 9	-	-
กปภ.ช. 10	1	1.0000
ภาค 2	-	-
กปภ.ช. 6	-	-
กปภ.ช. 7	-	-
ภาค 3	1	2.0000
กปภ.ช. 1	1	2.0000
กปภ.ช. 8	-	-
ภาค 4	1	1.2000
กปภ.ช. 2	-	-
กปภ.ช. 3	1	1.2000
ภาค 5	1	0.9000
กปภ.ช. 4	1	0.9000
กปภ.ช. 5	-	-
ส่วนกลาง	-	-
รวมทั้งสิ้น	4	5.1000



ยุทธศาสตร์ S1	พัฒนาระบบการผลิตให้เพียงพอและได้มาตรฐาน
	★ กลยุทธ์ 1.2 : ควบคุมคุณภาพน้ำ
	➤ แผนงาน 1.2.1 แผนงานปรับปรุงคุณภาพน้ำประปาตามมาตรฐาน WHO
	☆ แผนงานเฝ้าระวังแหล่งน้ำดิบ

- โครงการสถานีตรวจวัดคุณภาพน้ำดิบ (Telemetry)

- รวมทั้งสิ้น 4 โครงการ วงเงินทั้งหมด 5.1000 ล้านบาท

ลำดับ	หน่วยงานรับผิดชอบ	โครงการ/รายละเอียด	วงเงินเต็มโครงการ (ล้านบาท)		
			งบลงทุน	งบทำการ	รวม
1.	กปภ.ช. 1	- กปภ.สาขาในสังกัด กปภ.ช. 1	-	2.0000	2.0000
2.	กปภ.ช. 2	- กปภ.สาขาในสังกัด กปภ.ช. 2	-	-	-
3.	กปภ.ช. 3	- กปภ.สาขาในสังกัด กปภ.ช. 3	-	1.2000	1.2000
4.	กปภ.ช. 4	- กปภ.สาขาในสังกัด กปภ.ช. 4	-	0.9000	0.9000
5.	กปภ.ช. 5	- กปภ.สาขาในสังกัด กปภ.ช. 5	-	-	-
6.	กปภ.ช. 6	- กปภ.สาขาในสังกัด กปภ.ช. 6	-	-	-
7.	กปภ.ช. 7	- กปภ.สาขาในสังกัด กปภ.ช. 7	-	-	-
8.	กปภ.ช. 8	- กปภ.สาขาในสังกัด กปภ.ช. 8	-	-	-
9.	กปภ.ช. 9	- กปภ.สาขาในสังกัด กปภ.ช. 9	-	-	-
10.	กปภ.ช. 10	- กปภ.สาขาในสังกัด กปภ.ช. 10	-	1.0000	1.0000
รวม จำนวน 4 โครงการ				5.1000	5.1000



ยุทธศาสตร์ S1	พัฒนาระบบการผลิตให้เพียงพอและได้มาตรฐาน
	★ กลยุทธ์ 1.2 : ควบคุมคุณภาพน้ำ
	➢ แผนงาน 1.2.1 แผนงานปรับปรุงคุณภาพน้ำประปาตามมาตรฐาน WHO
	☆ โครงการตรวจติดตามรอบที่ 2 เพื่อรักษาสภาพการรับรอง ISO 9001 ของ กปภ.สาขา 10 แห่ง
	● รวมทั้งสิ้น 1 โครงการ วงเงินทั้งหมด 0.5100 ล้านบาท

ลำดับ	หน่วยงานรับผิดชอบ	โครงการ/รายละเอียด	วงเงินเต็มโครงการ (ล้านบาท)		
			งบลงทุน	งบทำการ	รวม
1.	กคน.	- โครงการตรวจติดตามรอบที่ 2 เพื่อรักษาสภาพการรับรอง ISO 9001 ของ กปภ.สาขา 10 แห่ง ได้แก่ กปภ.สาขาอรัญประเทศ ธัญบุรี ปราณบุรี ทุ่งสง ย่านตาขาว มหาสารคาม นครพนม ยโสธร เชียงราย และพิจิตร	-	0.5100	0.5100
		รวม จำนวน 1 โครงการ	-	0.5100	0.5100

ยุทธศาสตร์ S1	พัฒนาระบบการผลิตให้เพียงพอและได้มาตรฐาน
	★ กลยุทธ์ 1.2 : ควบคุมคุณภาพน้ำ
	➢ แผนงาน 1.2.1 แผนงานปรับปรุงคุณภาพน้ำประปาตามมาตรฐาน WHO
	☆ โครงการตรวจประเมินเพื่อต่ออายุการรับรอง ISO 9001 ของ กปภ.สาขา 10 แห่ง
	● รวมทั้งสิ้น 1 โครงการ วงเงินทั้งหมด 0.7250 ล้านบาท

ลำดับ	หน่วยงานรับผิดชอบ	โครงการ/รายละเอียด	วงเงินเต็มโครงการ (ล้านบาท)		
			งบลงทุน	งบทำการ	รวม
1.	กคน.	- โครงการตรวจประเมินเพื่อต่ออายุการรับรอง ISO 9001 ของ กปภ.สาขา 10 แห่ง ได้แก่ กปภ.สาขาบ้านฉาง ปทุมธานี กาญจนบุรี สุราษฎร์ธานี(พ) ตรัง ชัยภูมิ อุดรธานี(พ) มุกดาหาร เชียงใหม่(พ) และกำแพงเพชร	-	0.7250	0.7250
		รวม จำนวน 1 โครงการ	-	0.7250	0.7250

ยุทธศาสตร์ S1	พัฒนาระบบการผลิตให้เพียงพอและได้มาตรฐาน
	★ กลยุทธ์ 1.2 : ควบคุมคุณภาพน้ำ
	➢ แผนงาน 1.2.1 แผนงานปรับปรุงคุณภาพน้ำประปาตามมาตรฐาน WHO
	☆ โครงการตรวจประเมินเพื่อต่ออายุการรับรอง ISO 24512 ของ กปภ.สาขา 5 แห่ง
	● รวมทั้งสิ้น 1 โครงการ วงเงินทั้งหมด 0.2310 ล้านบาท

ลำดับ	หน่วยงานรับผิดชอบ	โครงการ/รายละเอียด	วงเงินเต็มโครงการ (ล้านบาท)		
			งบลงทุน	งบทำการ	รวม
1.	กคน.	- โครงการตรวจประเมินเพื่อต่ออายุการรับรอง ISO 24512 ของ กปภ.สาขา 5 แห่ง ได้แก่ กปภ.สาขาบ้านฉาง สมุทรสาคร หาดใหญ่(พ) อุดรธานี(พ) และเชียงใหม่(พ)	-	0.2310	0.2310
		รวม จำนวน 1 โครงการ	-	0.2310	0.2310

ยุทธศาสตร์ S1	พัฒนาระบบการผลิตให้เพียงพอและได้มาตรฐาน	
	★ กลยุทธ์ 1.2 : ควบคุมคุณภาพน้ำ	
	➤ แผนงาน 1.2.1 แผนงานปรับปรุงคุณภาพน้ำประปาตามมาตรฐาน WHO	
	☆ โครงการเฝ้าระวังคุณภาพน้ำประปา เพื่อความปลอดภัยของผู้บริโภค (Water safety)	
	● รวมทั้งสิ้น 1 โครงการ วงเงินทั้งหมด 0.3000 ล้านบาท	

ลำดับ	หน่วยงานรับผิดชอบ	โครงการ/รายละเอียด	วงเงินเต็มโครงการ (ล้านบาท)		
			งบลงทุน	งบทำการ	รวม
1.	กคน.	- เฝ้าระวังคุณภาพน้ำประปา เพื่อความปลอดภัยของผู้บริโภค (Water safety)	-	0.3000	0.3000
		รวม จำนวน 1 โครงการ	-	0.3000	0.3000

ยุทธศาสตร์ S1	พัฒนาระบบการผลิตให้เพียงพอและได้มาตรฐาน	
	★ กลยุทธ์ 1.2 : ควบคุมคุณภาพน้ำ	
	➤ แผนงาน 1.2.1 แผนงานปรับปรุงคุณภาพน้ำประปาตามมาตรฐาน WHO	
	☆ โครงการเปรียบเทียบผลการทดสอบระหว่างห้องปฏิบัติการ (Inter-laboratory comparison) รายการโลหะหนักในน้ำ	
	● รวมทั้งสิ้น 1 โครงการ วงเงินทั้งหมด 0.0660 ล้านบาท	

ลำดับ	หน่วยงานรับผิดชอบ	โครงการ/รายละเอียด	วงเงินเต็มโครงการ (ล้านบาท)		
			งบลงทุน	งบทำการ	รวม
1.	กคน.	- เปรียบเทียบผลการทดสอบระหว่างห้องปฏิบัติการ (Inter-laboratory comparison) รายการโลหะหนักในน้ำ	-	0.0660	0.0660
		รวม จำนวน 1 โครงการ	-	0.0660	0.0660

ยุทธศาสตร์ S1	พัฒนาระบบการผลิตให้เพียงพอและได้มาตรฐาน	
	★ กลยุทธ์ 1.2 : ควบคุมคุณภาพน้ำ	
	➤ แผนงาน 1.2.1 แผนงานปรับปรุงคุณภาพน้ำประปาตามมาตรฐาน WHO	
	☆ โครงการรักษาการรับรองระบบมาตรฐานสากล ISO 9001 และ ISO 14001	
	● รวมทั้งสิ้น 1 โครงการ วงเงินทั้งหมด 0.1600 ล้านบาท	

ลำดับ	หน่วยงานรับผิดชอบ	โครงการ/รายละเอียด	วงเงินเต็มโครงการ (ล้านบาท)		
			งบลงทุน	งบทำการ	รวม
1.	กปก.ข 3	- โครงการรักษาการรับรองระบบมาตรฐานสากล ISO 9001 และ ISO 14001	-	0.1600	0.1600
		รวม จำนวน 1 โครงการ	-	0.1600	0.1600

ยุทธศาสตร์ S1 พัฒนาระบบการผลิตให้เพียงพอและได้มาตรฐาน

★ กลยุทธ์ 1.3 : บริหารจัดการแหล่งน้ำดิบ

● รวมทั้งสิ้น 21 โครงการ วงเงินทั้งหมด 248.5666 ล้านบาท

หน่วยงาน	จำนวน (โครงการ)	งบประมาณประจำปี 2568 (ล้านบาท)		
		งบลงทุน	งบทำการ	รวม
ภาค 1	5	47.4040	-	47.4040
กปภ.ช. 9	3	32.5440	-	32.5440
กปภ.ช. 10	2	14.8600	-	14.8600
ภาค 2	3	49.9460	-	49.9460
กปภ.ช. 6	2	35.4800	-	35.4800
กปภ.ช. 7	1	14.4660	-	14.4660
ภาค 3	3	57.1180	-	57.1180
กปภ.ช. 1	3	57.1180	-	57.1180
กปภ.ช. 8	-	-	-	-
ภาค 4	3	51.7840	-	51.7840
กปภ.ช. 2	2	19.0840	-	19.0840
กปภ.ช. 3	1	32.7000	-	32.7000
ภาค 5	7	42.3146	-	42.3146
กปภ.ช. 4	4	31.9156	-	31.9156
กปภ.ช. 5	3	10.3990	-	10.3990
ส่วนกลาง	-	-	-	-
รวมทั้งสิ้น	21	248.5666	-	248.5666



ยุทธศาสตร์ S1 พัฒนาระบบการผลิตให้เพียงพอและได้มาตรฐาน

*กลยุทธ์ 1.3 : บริหารจัดการแหล่งน้ำดิบ

➤แผนงาน 1.3.1 แผนงานพัฒนาแหล่งน้ำดิบ

- รวมทั้งสิ้น 21 โครงการ วงเงินทั้งหมด 248.5666 ล้านบาท

หน่วยงาน	จำนวน (โครงการ)	งบประมาณประจำปี 2568 (ล้านบาท)		
		งบลงทุน	งบทำการ	รวม
ภาค 1	5	47.4040	-	47.4040
กปภ.ช. 9	3	32.5440	-	32.5440
กปภ.ช. 10	2	14.8600	-	14.8600
ภาค 2	3	49.9460	-	49.9460
กปภ.ช. 6	2	35.4800	-	35.4800
กปภ.ช. 7	1	14.4660	-	14.4660
ภาค 3	3	57.1180	-	57.1180
กปภ.ช. 1	3	57.1180	-	57.1180
กปภ.ช. 8	-	-	-	-
ภาค 4	3	51.7840	-	51.7840
กปภ.ช. 2	2	19.0840	-	19.0840
กปภ.ช. 3	1	32.7000	-	32.7000
ภาค 5	7	42.3146	-	42.3146
กปภ.ช. 4	4	31.9156	-	31.9156
กปภ.ช. 5	3	10.3990	-	10.3990
ส่วนกลาง	-	-	-	-
รวมทั้งสิ้น	21	248.5666	-	248.5666



ยุทธศาสตร์ S1 พัฒนาระบบการผลิตให้เพียงพอและได้มาตรฐาน

★ กลยุทธ์ 1.3 : บริหารจัดการแหล่งน้ำดิบ

➤ แผนงาน 1.3.1 แผนงานพัฒนาแหล่งน้ำดิบ

☆ แผนงานก่อสร้างพัฒนาและปรับปรุงแหล่งน้ำ

- รวมทั้งสิ้น 21 โครงการ วงเงินทั้งหมด 248.5666 ล้านบาท

หน่วยงาน	จำนวน (โครงการ)	งบประมาณประจำปี 2568 (ล้านบาท)		
		งบลงทุน	งบทำการ	รวม
ภาค 1	5	47.4040	-	47.4040
กปภ.ช. 9	3	32.5440	-	32.5440
กปภ.ช. 10	2	14.8600	-	14.8600
ภาค 2	3	49.9460	-	49.9460
กปภ.ช. 6	2	35.4800	-	35.4800
กปภ.ช. 7	1	14.4660	-	14.4660
ภาค 3	3	57.1180	-	57.1180
กปภ.ช. 1	3	57.1180	-	57.1180
กปภ.ช. 8	-	-	-	-
ภาค 4	3	51.7840	-	51.7840
กปภ.ช. 2	2	19.0840	-	19.0840
กปภ.ช. 3	1	32.7000	-	32.7000
ภาค 5	7	42.3146	-	42.3146
กปภ.ช. 4	4	31.9156	-	31.9156
กปภ.ช. 5	3	10.3990	-	10.3990
ส่วนกลาง	-	-	-	-
รวมทั้งสิ้น	21	248.5666	-	248.5666



ยุทธศาสตร์ S1

พัฒนาระบบการผลิตให้เพียงพอและได้มาตรฐาน

★กลยุทธ์ 1.3 : บริหารจัดการแหล่งน้ำดิบ

➤แผนงาน 1.3.1 แผนงานพัฒนาแหล่งน้ำดิบ

☆แผนงานก่อสร้างพัฒนาและปรับปรุงแหล่งน้ำ

- เงินรายได้ 100%

- รวมทั้งสิ้น 21 โครงการ วงเงินทั้งหมด 248.5666 ล้านบาท

หน่วยงาน	จำนวน (โครงการ)	วงเงินงบประมาณ (ล้านบาท)
ภาค 1	5	47.4040
กปภ.ช. 9	3	32.5440
กปภ.ช. 10	2	14.8600
ภาค 2	3	49.9460
กปภ.ช. 6	2	35.4800
กปภ.ช. 7	1	14.4660
ภาค 3	3	57.1180
กปภ.ช. 1	3	57.1180
กปภ.ช. 8	-	-
ภาค 4	3	51.7840
กปภ.ช. 2	2	19.0840
กปภ.ช. 3	1	32.7000
ภาค 5	7	42.3146
กปภ.ช. 4	4	31.9156
กปภ.ช. 5	3	10.3990
ส่วนกลาง	-	-
รวมทั้งสิ้น	21	248.5666



ยุทธศาสตร์ S1	พัฒนาระบบการผลิตให้เพียงพอและได้มาตรฐาน
	★ กลยุทธ์ 1.3 : บริหารจัดการแหล่งน้ำดิบ
	➤ แผนงาน 1.3.1 แผนงานพัฒนาแหล่งน้ำดิบ
	☆ แผนงานก่อสร้างพัฒนาและปรับปรุงแหล่งน้ำ
	- เงินรายได้ 100%
	● รวมทั้งสิ้น 21 โครงการ วงเงินทั้งหมด 248.5666 ล้านบาท

ลำดับ	หน่วยงานรับผิดชอบ	โครงการ/รายละเอียด	วงเงินเต็มโครงการ (ล้านบาท)		
			งบลงทุน	งบทำการ	รวม
1.	กปก.ข. 1	กปก.สาขาบางปะกง - งานวางท่อเสริมศักยภาพการผลิตน้ำประปา เพื่อเพิ่มน้ำต้นทุน สถานีผลิตน้ำห้วยตุ้ การประปาส่วนภูมิภาคสาขาบางปะกง ตำบลคลองหลวงแพ่ง อำเภอเมืองฉะเชิงเทรา จังหวัดฉะเชิงเทรา	25.4550	-	25.4550
2.	กปก.ข. 1	กปก.สาขาพญา (พ) - งานวางท่อเสริมศักยภาพการผลิตน้ำประปา เพื่อเพิ่มน้ำต้นทุน สถานีผลิตน้ำห้วยตุ้ การประปาส่วนภูมิภาคสาขาพญา (พ) ตำบลบางเสร่ อำเภอสัตหีบ จังหวัดชลบุรี	4.4350	-	4.4350
3.	กปก.ข. 1	กปก.สาขาศรีราชา - งานวางท่อเสริมศักยภาพการผลิตน้ำประปา เพื่อเพิ่มน้ำต้นทุน การประปาส่วนภูมิภาคสาขาศรีราชา ตำบลหนองขาม อำเภอศรีราชา จังหวัดชลบุรี	27.2280	-	27.2280
รวม กปก.ข. 1 จำนวน 3 โครงการ			57.1180	-	57.1180

ยุทธศาสตร์ S1	พัฒนาระบบการผลิตให้เพียงพอและได้มาตรฐาน
	★ กลยุทธ์ 1.3 : บริหารจัดการแหล่งน้ำดิบ
	➤ แผนงาน 1.3.1 แผนงานพัฒนาแหล่งน้ำดิบ
	☆ แผนงานก่อสร้างพัฒนาและปรับปรุงแหล่งน้ำ
	- เงินรายได้ 100%
	● รวมทั้งสิ้น 21 โครงการ วงเงินทั้งหมด 248.5666 ล้านบาท

ลำดับ	หน่วยงานรับผิดชอบ	โครงการ/รายละเอียด	วงเงินเต็มโครงการ (ล้านบาท)		
			งบลงทุน	งบทำการ	รวม
1.	กปก.ข. 2	กปก.สาขาวิเศษชัยชาญ - งานก่อสร้างโรงสูบน้ำแรงต่ำบริเวณแม่น้ำน้อย เพื่อเพิ่มน้ำต้นทุน การประปาส่วนภูมิภาคสาขาวิเศษชัยชาญ ตำบลไผ่จำศีล อำเภอวิเศษชัยชาญ จังหวัดอ่างทอง	14.8010	-	14.8010
2.	กปก.ข. 2	กปก.สาขาบ้านหม้อ - งานวางท่อน้ำดิบเพื่อเพิ่มน้ำต้นทุน การประปาส่วนภูมิภาคสาขาบ้านหม้อ สถานีผลิตน้ำตลาดน้อย ตำบลตลาดน้อย อำเภอบ้านหม้อ จังหวัดสระบุรี	4.2830	-	4.2830
รวม กปก.ข. 2 จำนวน 2 โครงการ			19.0840	-	19.0840

ยุทธศาสตร์ S1	พัฒนาระบบการผลิตให้เพียงพอและได้มาตรฐาน
	★ กลยุทธ์ 1.3 : บริหารจัดการแหล่งน้ำดิบ
	➤ แผนงาน 1.3.1 แผนงานพัฒนาแหล่งน้ำดิบ
	☆ แผนงานก่อสร้างพัฒนาและปรับปรุงแหล่งน้ำ
	- เงินรายได้ 100%
	● รวมทั้งสิ้น 21 โครงการ วงเงินทั้งหมด 248.5666 ล้านบาท

ลำดับ	หน่วยงานรับผิดชอบ	โครงการ/รายละเอียด	วงเงินเต็มโครงการ (ล้านบาท)		
			งบลงทุน	งบทำการ	รวม
1.	กปภ.ช. 3	กปภ.สาขาเลาขวัญ - งานวางท่อส่งน้ำจากปลายท่อการประปาส่วนภูมิภาคสาขาต่านช้างถึงสถานีผลิตน้ำหนองฝ้าย ตำบลหนองฝ้าย อำเภอเลาขวัญ จังหวัดกาญจนบุรี	32.7000	-	32.7000
		รวม กปภ.ช. 3 จำนวน 1 โครงการ	32.7000	-	32.7000

ยุทธศาสตร์ S1	พัฒนาระบบการผลิตให้เพียงพอและได้มาตรฐาน
	★ กลยุทธ์ 1.3 : บริหารจัดการแหล่งน้ำดิบ
	➤ แผนงาน 1.3.1 แผนงานพัฒนาแหล่งน้ำดิบ
	☆ แผนงานก่อสร้างพัฒนาและปรับปรุงแหล่งน้ำ
	- เงินรายได้ 100%
	● รวมทั้งสิ้น 21 โครงการ วงเงินทั้งหมด 248.5666 ล้านบาท

ลำดับ	หน่วยงานรับผิดชอบ	โครงการ/รายละเอียด	วงเงินเต็มโครงการ (ล้านบาท)		
			งบลงทุน	งบทำการ	รวม
1.	กปภ.ช. 4	กปภ.สาขาภูเก็ต - งานปรับปรุงท่อน้ำดิบ บริเวณโรงสูบน้ำแรงต่ำบางวาด เพื่อเพิ่มน้ำต้นทุน การประปาส่วนภูมิภาคสาขาภูเก็ต ตำบลกะทู้ อำเภอกะทู้ จังหวัดภูเก็ต	9.2664	-	9.2664
2.	กปภ.ช. 4	กปภ.สาขาเกาะพะงัน - งานวางท่อน้ำดิบและก่อสร้างโรงสูบน้ำแรงต่ำ จากคลองท่าจีน (วัดโพธิ์) ถึงสถานีผลิตน้ำบ้านใต้ เพื่อเพิ่มน้ำต้นทุน การประปาส่วนภูมิภาคสาขาเกาะพะงัน ตำบลบ้านใต้ อำเภอเกาะพะงัน จังหวัดสุราษฎร์ธานี	11.8468	-	11.8468
3.	กปภ.ช. 4	กปภ.สาขาท้ายเหมือง - โครงการวางท่อน้ำดิบขนาด 225 มม. จากฝายห้วยทราย ถึงหน่วยบริการโคกกลอย เพื่อเพิ่มน้ำต้นทุน การประปาส่วนภูมิภาคสาขาท้ายเหมือง (หน่วยบริการโคกกลอย) ตำบลโคกกลอย อำเภอตะกั่วทุ่ง จังหวัดพังงา	5.1540	-	5.1540
4.	กปภ.ช. 4	กปภ.สาขาลองท่อม - งานวางท่อน้ำดิบและติดตั้งเครื่องสูบน้ำ จากอ่างเก็บน้ำหนองนาพรุ ถึงสถานีผลิตน้ำลำทับ เพื่อเพิ่มน้ำต้นทุน การประปาส่วนภูมิภาคสาขาลองท่อม (หน่วยบริการลำทับ) ตำบลลำทับ อำเภอลำทับ จังหวัดกระบี่	5.6484	-	5.6484
		รวม กปภ.ช. 4 จำนวน 4 โครงการ	31.9156	-	31.9156

ยุทธศาสตร์ S1	พัฒนาระบบการผลิตให้เพียงพอและได้มาตรฐาน
	★ กลยุทธ์ 1.3 : บริหารจัดการแหล่งน้ำดิบ
	➤ แผนงาน 1.3.1 แผนงานพัฒนาแหล่งน้ำดิบ
	☆ แผนงานก่อสร้างพัฒนาและปรับปรุงแหล่งน้ำ

- เงินรายได้ 100%

● รวมทั้งสิ้น 21 โครงการ วงเงินทั้งหมด 248.5666 ล้านบาท

ลำดับ	หน่วยงานรับผิดชอบ	โครงการ/รายละเอียด	วงเงินเต็มโครงการ (ล้านบาท)		
			งบลงทุน	งบทำการ	รวม
1.	กปภ.ช. 5	กปภ.สาขาสุโขทัย-ลก (น.ตากใบ) - งานวางท่อชักน้ำดิบ เพิ่มประสิทธิภาพกักเก็บน้ำ สถานีผลิตน้ำตากใบ การประปาส่วนภูมิภาคสาขาสุโขทัย-ลก	1.3290	-	1.3290
2.	กปภ.ช. 5	กปภ.สาขาระนอง - งานปรับปรุงท่อรับน้ำดิบ สถานีสูบน้ำปากบาง การประปาส่วนภูมิภาคสาขาระนอง ตำบลระนอง อำเภอระนอง จังหวัดสงขลา	1.4800	-	1.4800
3.	กปภ.ช. 5	กปภ.สาขาพังงา - งานปรับปรุงท่อทางดูด และระบบป้องกันตลิ่ง สถานีสูบน้ำดิบพังงา การประปาส่วนภูมิภาคสาขาพังงา ตำบลพังงา อำเภอสะเตา จังหวัดสงขลา	7.5900	-	7.5900
รวม กปภ.ช. 5 จำนวน 3 โครงการ			10.3990	-	10.3990

ยุทธศาสตร์ S1	พัฒนาระบบการผลิตให้เพียงพอและได้มาตรฐาน
	★ กลยุทธ์ 1.3 : บริหารจัดการแหล่งน้ำดิบ
	➤ แผนงาน 1.3.1 แผนงานพัฒนาแหล่งน้ำดิบ
	☆ แผนงานก่อสร้างพัฒนาและปรับปรุงแหล่งน้ำ

- เงินรายได้ 100%

● รวมทั้งสิ้น 21 โครงการ วงเงินทั้งหมด 248.5666 ล้านบาท

ลำดับ	หน่วยงานรับผิดชอบ	โครงการ/รายละเอียด	วงเงินเต็มโครงการ (ล้านบาท)		
			งบลงทุน	งบทำการ	รวม
1.	กปภ.ช. 6	กปภ.สาขาชนบท (น.โคกโพธิ์ไชย) - งานขุดขยายเพิ่มความจุสระเก็บน้ำดิบ เพื่อเพิ่มน้ำต้นทุน จัดหาและติดตั้งเครื่องสูบน้ำพร้อมชุดควบคุม การประปาส่วนภูมิภาคสาขาชนบท (น.โคกโพธิ์ไชย)	7.4800	-	7.4800
2.	กปภ.ช. 6	กปภ.สาขาเมืองพล - งานก่อสร้างโรงสูบน้ำแรงต่ำและระบบสูบน้ำดิบ เพื่อเพิ่มน้ำสำรอง การประปาส่วนภูมิภาคสาขาเมืองพล ตำบลท่านางแนว อำเภอแวงน้อย จังหวัดขอนแก่น	28.0000	-	28.0000
รวม กปภ.ช. 6 จำนวน 2 โครงการ			35.4800	-	35.4800



ยุทธศาสตร์ S1	พัฒนาระบบการผลิตให้เพียงพอและได้มาตรฐาน	
	★ กลยุทธ์ 1.3 : บริหารจัดการแหล่งน้ำดิบ	
	➤ แผนงาน 1.3.1 แผนงานพัฒนาแหล่งน้ำดิบ	
	☆ แผนงานก่อสร้างพัฒนาและปรับปรุงแหล่งน้ำ	
		- เงินรายได้ 100%
		● รวมทั้งสิ้น 21 โครงการ วงเงินทั้งหมด 248.5666 ล้านบาท

ลำดับ	หน่วยงานรับผิดชอบ	โครงการ/รายละเอียด	วงเงินเต็มโครงการ (ล้านบาท)		
			งบลงทุน	งบทำการ	รวม
1.	กปภ.ช. 7	กปภ.สาขาโพนพิสัย (น.โซ่พิสัย) - งานก่อสร้างระบบสูบน้ำดิบและวางท่อส่งน้ำดิบ เพื่อเพิ่มน้ำต้นทุน การประปาส่วนภูมิภาคสาขาโพนพิสัย (หน่วยบริการโซ่พิสัย) ตำบลโซ่ อำเภอโซ่พิสัย จังหวัดบึงกาฬ	14.4660	-	14.4660
		รวม กปภ.ช. 7 จำนวน 1 โครงการ	14.4660	-	14.4660

ยุทธศาสตร์ S1	พัฒนาระบบการผลิตให้เพียงพอและได้มาตรฐาน	
	★ กลยุทธ์ 1.3 : บริหารจัดการแหล่งน้ำดิบ	
	➤ แผนงาน 1.3.1 แผนงานพัฒนาแหล่งน้ำดิบ	
	☆ แผนงานก่อสร้างพัฒนาและปรับปรุงแหล่งน้ำ	
		- เงินรายได้ 100%
		● รวมทั้งสิ้น 21 โครงการ วงเงินทั้งหมด 248.5666 ล้านบาท

ลำดับ	หน่วยงานรับผิดชอบ	โครงการ/รายละเอียด	วงเงินเต็มโครงการ (ล้านบาท)		
			งบลงทุน	งบทำการ	รวม
1.	กปภ.ช. 9	กปภ.สาขาเชียงใหม่ (พ) - งานชุดขยายเพิ่มปริมาณความจุกักเก็บสระเก็บน้ำดิบสถานีผลิตน้ำอุโมงค์ ตำบลสุเทพ อำเภอเมืองเชียงใหม่ จังหวัดเชียงใหม่ การประปาส่วนภูมิภาคสาขาเชียงใหม่ (ชั้นพิเศษ)	12.7500	-	12.7500
2.	กปภ.ช. 9	กปภ.สาขาแม่ฮ่องสอน - งานก่อสร้างสถานีสูบน้ำดิบบริเวณอ่างเก็บน้ำทุ่งกอมู พร้อมวางท่อส่งน้ำดิบ เพื่อเพิ่มน้ำต้นทุน การประปาส่วนภูมิภาคสาขาแม่ฮ่องสอน ตำบลปางหมู อำเภอเมืองแม่ฮ่องสอน จังหวัดแม่ฮ่องสอน	9.8540	-	9.8540
3.	กปภ.ช. 9	กปภ.สาขาน่าน (น.น่าน้อย) - งานก่อสร้างแปะสูบน้ำดิบแห่งใหม่ พร้อมวางท่อส่งน้ำดิบใหม่ ประสานท่อส่งน้ำดิบเดิม หน่วยบริการน่าน้อย อำเภอน่าน้อย จังหวัดน่าน การประปาส่วนภูมิภาคสาขาน่าน	9.9400	-	9.9400
		รวม กปภ.ช. 9 จำนวน 3 โครงการ	32.5440	-	32.5440



- ยุทธศาสตร์ S1 พัฒนาระบบการผลิตให้เพียงพอและได้มาตรฐาน
- ★ กลยุทธ์ 1.3 : บริหารจัดการแหล่งน้ำดิบ
 - แผนงาน 1.3.1 แผนงานพัฒนาแหล่งน้ำดิบ
 - ☆ แผนงานก่อสร้างพัฒนาและปรับปรุงแหล่งน้ำ
 - เงินรายได้ 100%
 - รวมทั้งสิ้น 21 โครงการ วงเงินทั้งหมด 248.5666 ล้านบาท

ลำดับ	หน่วยงานรับผิดชอบ	โครงการ/รายละเอียด	วงเงินเต็มโครงการ (ล้านบาท)		
			งบลงทุน	งบทำการ	รวม
1.	กปภ.ช. 10	กปภ.สาขาทาก - งานวางท่อส่งน้ำดิบ การประปาส่วนภูมิภาคสาขาทาก อำเภอเมือง จังหวัดตาก (กปภ.สาขาทาก)	12.4600	-	12.4600
2.	กปภ.ช. 10	กปภ.สาขาอุทัยธานี (น. น้ำพุ-เนินพยอม) - โครงการก่อสร้างเจาะบ่อบาดาลบ้านเนินพยอม เพื่อเพิ่มน้ำต้นทุน ตำบลทุ่งโพ อำเภอหนองฉาง จังหวัดอุทัยธานี	2.4000	-	2.4000
รวม กปภ.ช. 10 จำนวน 2 โครงการ			14.8600	-	14.8600



ยุทธศาสตร์ S2

บริหารจัดการน้ำสูญเสีย

★ กลยุทธ์ 2.1 : เพิ่มประสิทธิภาพการบริหารจัดการน้ำสูญเสีย

- รวมทั้งสิ้น 499 โครงการ วงเงินทั้งหมด 3,963.0318 ล้านบาท

หน่วยงาน	จำนวน (โครงการ)	งบประมาณประจำปี 2568 (ล้านบาท)		
		งบลงทุน	งบทำการ	รวม
ภาค 1	116	170.8670	62.8000	233.6670
กปภ.ช. 9	51	98.5620	32.8000	131.3620
กปภ.ช. 10	65	72.3050	30.0000	102.3050
ภาค 2	102	268.2703	121.7325	390.0028
กปภ.ช. 6	46	109.7351	17.8000	127.5351
กปภ.ช. 7	56	158.5352	103.9325	262.4677
ภาค 3	68	143.2510	45.0000	188.2510
กปภ.ช. 1	11	56.2290	25.0000	81.2290
กปภ.ช. 8	57	87.0220	20.0000	107.0220
ภาค 4	102	1,379.6804	1,039.6129	2,419.2933
กปภ.ช. 2	42	585.7877	533.0163	1,118.8040
กปภ.ช. 3	60	793.8927	506.5966	1,300.4893
ภาค 5	110	523.2720	198.5457	721.8177
กปภ.ช. 4	64	119.3580	20.0000	139.3580
กปภ.ช. 5	46	403.9140	178.5457	582.4597
ส่วนกลาง	1	10.0000	-	10.0000
รวมทั้งสิ้น	499	2,495.3407	1,467.6911	3,963.0318



ยุทธศาสตร์ S2

บริหารจัดการน้ำสูญเสีย

★ กลยุทธ์ 2.1 : เพิ่มประสิทธิภาพการบริหารจัดการน้ำสูญเสีย

➤ แผนงาน 2.1.1 แผนงานลดน้ำสูญเสีย 212 สาขา

- รวมทั้งสิ้น 468 โครงการ วงเงินทั้งหมด 1,055.3438 ล้านบาท

หน่วยงาน	จำนวน (โครงการ)	งบประมาณประจำปี 2568 (ล้านบาท)		
		งบลงทุน	งบทำการ	รวม
ภาค 1	112	170.8670	-	170.8670
กปภ.ช. 9	49	98.5620	-	98.5620
กปภ.ช. 10	63	72.3050	-	72.3050
ภาค 2	97	143.7244	-	143.7244
กปภ.ช. 6	44	109.7351	-	109.7351
กปภ.ช. 7	53	33.9893	-	33.9893
ภาค 3	64	143.2510	-	143.2510
กปภ.ช. 1	9	56.2290	-	56.2290
กปภ.ช. 8	55	87.0220	-	87.0220
ภาค 4	89	250.9904	-	250.9904
กปภ.ช. 2	36	101.1794	-	101.1794
กปภ.ช. 3	53	149.8110	-	149.8110
ภาค 5	105	336.5110	-	336.5110
กปภ.ช. 4	62	119.3580	-	119.3580
กปภ.ช. 5	43	217.1530	-	217.1530
ส่วนกลาง	1	10.0000	-	10.0000
รวมทั้งสิ้น	468	1,055.3438	-	1,055.3438



ยุทธศาสตร์ S2

บริหารจัดการน้ำสูญเสีย

★ กลยุทธ์ 2.1 : เพิ่มประสิทธิภาพการบริหารจัดการน้ำสูญเสีย

➤ แผนงาน 2.1.1 แผนงานลดน้ำสูญเสีย 212 สาขา

☆ แผนงานปรับปรุงเพิ่มประสิทธิภาพระบบท่อจ่ายน้ำ

- รวมทั้งสิ้น 347 โครงการ วงเงินทั้งหมด 917.8024 ล้านบาท

หน่วยงาน	จำนวน (โครงการ)	งบประมาณประจำปี 2568 (ล้านบาท)		
		งบลงทุน	งบทำการ	รวม
ภาค 1	90	129.6410	-	129.6410
กปภ.ช. 9	41	82.9110	-	82.9110
กปภ.ช. 10	49	46.7300	-	46.7300
ภาค 2	64	128.0344	-	128.0344
กปภ.ช. 6	33	103.6351	-	103.6351
กปภ.ช. 7	31	24.3993	-	24.3993
ภาค 3	56	129.3060	-	129.3060
กปภ.ช. 1	8	48.2840	-	48.2840
กปภ.ช. 8	48	81.0220	-	81.0220
ภาค 4	71	234.0610	-	234.0610
กปภ.ช. 2	29	92.4000	-	92.4000
กปภ.ช. 3	42	141.6610	-	141.6610
ภาค 5	66	296.7600	-	296.7600
กปภ.ช. 4	40	102.0030	-	102.0030
กปภ.ช. 5	26	194.7570	-	194.7570
ส่วนกลาง	-	-	-	-
รวมทั้งสิ้น	347	917.8024	-	917.8024



ยุทธศาสตร์ S2

บริหารจัดการน้ำสูญเสีย

★ กลยุทธ์ 2.1 : เพิ่มประสิทธิภาพการบริหารจัดการน้ำสูญเสีย

➤ แผนงาน 2.1.1 แผนงานลดน้ำสูญเสีย 212 สาขา

☆ แผนงานปรับปรุงเพิ่มประสิทธิภาพระบบท่อจ่ายน้ำ

- แผนงานบูรณาการบริหารจัดการทรัพยากรน้ำ
 - เงินอุดหนุน 100% (รายการปีเดียว)
- รวมทั้งสิ้น 25 โครงการ วงเงินทั้งหมด 417.5750 ล้านบาท

หน่วยงาน	จำนวน (โครงการ)	วงเงินงบประมาณ (ล้านบาท)
ภาค 1	3	36.4230
กปภ.ช. 9	3	36.4230
กปภ.ช. 10	-	-
ภาค 2	3	52.8000
กปภ.ช. 6	3	52.8000
กปภ.ช. 7	-	-
ภาค 3	2	34.5000
กปภ.ช. 1	-	-
กปภ.ช. 8	2	34.5000
ภาค 4	8	109.0580
กปภ.ช. 2	2	26.0000
กปภ.ช. 3	6	83.0580
ภาค 5	9	184.7940
กปภ.ช. 4	3	40.0470
กปภ.ช. 5	6	144.7470
ส่วนกลาง	-	-
รวมทั้งสิ้น	25	417.5750



ยุทธศาสตร์ S2

บริหารจัดการน้ำสูญเสีย

★ กลยุทธ์ 2.1 : เพิ่มประสิทธิภาพการบริหารจัดการน้ำสูญเสีย

➤ แผนงาน 2.1.1 แผนงานลดน้ำสูญเสีย 212 สาขา

☆ แผนงานปรับปรุงเพิ่มประสิทธิภาพระบบท่อจ่ายน้ำ

- แผนงานบูรณาการบริหารจัดการทรัพยากรน้ำ
 - เงินอุดหนุน 100% (รายการปีเดียว)
- รวมทั้งสิ้น 25 โครงการ วงเงินทั้งหมด 417.5750 ล้านบาท

ลำดับ	หน่วยงานรับผิดชอบ	โครงการ/รายละเอียด	วงเงินเต็มโครงการ (ล้านบาท)		
			งบลงทุน	งบทำการ	รวม
1.	กปภ.ช. 2	กปภ.สาขาบ้านหมี่ - งานปรับปรุงเพิ่มประสิทธิภาพระบบท่อจ่ายน้ำ การประปาส่วนภูมิภาคสาขาบ้านหมี่ ตำบลโคกสำโรง อำเภโคกสำโรง จังหวัดลพบุรี	9.0000	-	9.0000
2.	กปภ.ช. 2	กปภ.สาขามวกเหล็ก - งานปรับปรุงเพิ่มประสิทธิภาพระบบท่อจ่ายน้ำ การประปาส่วนภูมิภาคสาขามวกเหล็ก ตำบลมวกเหล็ก อำเภอมวกเหล็ก จังหวัดสระบุรี	17.0000	-	17.0000
รวม กปภ.ช. 2 จำนวน 2 โครงการ			26.0000	-	26.0000



ยุทธศาสตร์ S2	<p>บริหารจัดการน้ำสูญเสีย</p> <p>★ กลยุทธ์ 2.1 : เพิ่มประสิทธิภาพการบริหารจัดการน้ำสูญเสีย</p> <p>➤ แผนงาน 2.1.1 แผนงานลดน้ำสูญเสีย 212 สาขา</p> <p>☆ แผนงานปรับปรุงเพิ่มประสิทธิภาพระบบท่อจ่ายน้ำ</p> <ul style="list-style-type: none"> ● แผนงานบูรณาการบริหารจัดการทรัพยากรน้ำ - เงินอุดหนุน 100% (รายการปีเดียว) ● รวมทั้งสิ้น 25 โครงการ วงเงินทั้งหมด 417.5750 ล้านบาท
---------------	---------------------------------------------------------------------------------------------------------------------------------------------------------------------------------------------------------------------------------------------------------------------------------------------------------------------------------------------------------------------------------------------------------------

ลำดับ	หน่วยงานรับผิดชอบ	โครงการ/รายละเอียด	วงเงินเต็มโครงการ (ล้านบาท)		
			งบลงทุน	งบทำการ	รวม
1.	กปภ.ช. 3	กปภ.สาขาปากท่อ - งานปรับปรุงเพิ่มประสิทธิภาพระบบท่อจ่ายน้ำ การประปาส่วนภูมิภาคสาขาปากท่อ ตำบลปากท่อ อำเภอปากท่อ จังหวัดราชบุรี	14.4310	-	14.4310
2.	กปภ.ช. 3	กปภ.สาขาสวนผึ้ง - งานปรับปรุงเพิ่มประสิทธิภาพระบบท่อจ่ายน้ำ การประปาส่วนภูมิภาคสาขาสวนผึ้ง ตำบลจอมบึง อำเภोजอมบึง จังหวัดราชบุรี	6.9150	-	6.9150
3.	กปภ.ช. 3	กปภ.สาขาเดิมบางนางบวช - งานปรับปรุงเพิ่มประสิทธิภาพระบบท่อจ่ายน้ำ การประปาส่วนภูมิภาคสาขาเดิมบางนางบวช ตำบลหัวเขา อำเภอเดิมบางนางบวช จังหวัดสุพรรณบุรี	19.4860	-	19.4860
4.	กปภ.ช. 3	กปภ.สาขาอู่ทอง - งานปรับปรุงเพิ่มประสิทธิภาพระบบท่อจ่ายน้ำ การประปาส่วนภูมิภาคสาขาอู่ทอง ตำบลทุ่งคอก อำเภอสองพี่น้อง จังหวัดสุพรรณบุรี	20.0000	-	20.0000
5.	กปภ.ช. 3	กปภ.สาขาด่านช้าง - งานปรับปรุงเพิ่มประสิทธิภาพระบบท่อจ่ายน้ำ การประปาส่วนภูมิภาคสาขาด่านช้าง ตำบลหนองมะค่าโมง อำเภอด่านช้าง จังหวัดสุพรรณบุรี	17.1170	-	17.1170
6.	กปภ.ช. 3	กปภ.สาขากุยบุรี - งานปรับปรุงเพิ่มประสิทธิภาพระบบท่อจ่ายน้ำ การประปาส่วนภูมิภาคสาขากุยบุรี ตำบลไร่เก่า อำเภอสามร้อยยอด จังหวัดประจวบคีรีขันธ์	5.1090	-	5.1090
รวม กปภ.ช. 3 จำนวน 6 โครงการ			83.0580	-	83.0580



ยุทธศาสตร์ S2

บริหารจัดการน้ำสูญเสีย

★ กลยุทธ์ 2.1 : เพิ่มประสิทธิภาพการบริหารจัดการน้ำสูญเสีย

➤ แผนงาน 2.1.1 แผนงานลดน้ำสูญเสีย 212 สาขา

☆ แผนงานปรับปรุงเพิ่มประสิทธิภาพระบบท่อจ่ายน้ำ

- แผนงานบูรณาการบริหารจัดการทรัพยากรน้ำ
- เงินอุดหนุน 100% (รายการปีเดียว)
- รวมทั้งสิ้น 25 โครงการ วงเงินทั้งหมด 417.5750 ล้านบาท

ลำดับ	หน่วยงานรับผิดชอบ	โครงการ/รายละเอียด	วงเงินเต็มโครงการ (ล้านบาท)		
			งบลงทุน	งบทำการ	รวม
1.	กปภ.ช. 4	กปภ.สาขาหลังสวน - งานปรับปรุงเพิ่มประสิทธิภาพระบบท่อจ่ายน้ำ การประปาส่วนภูมิภาคสาขาหลังสวน ตำบลช่องไม้แก้ว อำเภอทุ่งตะโก จังหวัดชุมพร	22.3900	-	22.3900
2.	กปภ.ช. 4	กปภ.สาขาปากพั่น - งานปรับปรุงเพิ่มประสิทธิภาพระบบท่อจ่ายน้ำ การประปาส่วนภูมิภาคสาขาปากพั่น ตำบลบางพระ อำเภอปากพั่น จังหวัดนครศรีธรรมราช	12.3920	-	12.3920
3.	กปภ.ช. 4	กปภ.สาขาท้ายเหมือง - งานปรับปรุงเพิ่มประสิทธิภาพระบบท่อจ่ายน้ำ การประปาส่วนภูมิภาคสาขาท้ายเหมือง ตำบลโคกกลอย อำเภอตะกั่วทุ่ง จังหวัดพังงา	5.2650	-	5.2650
รวม กปภ.ช. 4 จำนวน 3 โครงการ			40.0470	-	40.0470



- ยุทธศาสตร์ S2 **บริหารจัดการน้ำสูญเสีย**
- ★ **กลยุทธ์ 2.1 : เพิ่มประสิทธิภาพการบริหารจัดการน้ำสูญเสีย**
- **แผนงาน 2.1.1 แผนงานลดน้ำสูญเสีย 212 สาขา**
- ☆ **แผนงานปรับปรุงเพิ่มประสิทธิภาพระบบท่อจ่ายน้ำ**
- **แผนงานบูรณาการบริหารจัดการทรัพยากรน้ำ**
 - เงินอุดหนุน 100% (รายการปีเดียว)
 - **รวมทั้งสิ้น 25 โครงการ วงเงินทั้งหมด 417.5750 ล้านบาท**

ลำดับ	หน่วยงานรับผิดชอบ	โครงการ/รายละเอียด	วงเงินเต็มโครงการ (ล้านบาท)		
			งบลงทุน	งบทำการ	รวม
1.	กปภ.ช. 5	กปภ.สาขานาทวี - งานปรับปรุงเพิ่มประสิทธิภาพระบบท่อจ่ายน้ำ การประปาส่วนภูมิภาคสาขานาทวี ตำบลนาทวี อำเภอนาทวี จังหวัดสงขลา	6.0000	-	6.0000
2.	กปภ.ช. 5	กปภ.สาขาสุโข-ลก - งานปรับปรุงเพิ่มประสิทธิภาพระบบท่อจ่ายน้ำ การประปาส่วนภูมิภาคสาขาสุโข-ลก ตำบลสุโข-ลก อำเภอสุโข-ลก จังหวัดนครราชสีมา	27.8470	-	27.8470
3.	กปภ.ช. 5	กปภ.สาขาสตูล - งานปรับปรุงเพิ่มประสิทธิภาพระบบท่อจ่ายน้ำ การประปาส่วนภูมิภาคสาขาสตูล ตำบลพิมาน อำเภอเมืองสตูล จังหวัดสตูล	20.9000	-	20.9000
4.	กปภ.ช. 5	กปภ.สาขาตรัง - งานปรับปรุงเพิ่มประสิทธิภาพระบบท่อจ่ายน้ำ การประปาส่วนภูมิภาคสาขาตรัง ตำบลทับเที่ยง อำเภอเมืองตรัง จังหวัดตรัง	30.0000	-	30.0000
5.	กปภ.ช. 5	กปภ.สาขาละงู - งานปรับปรุงเพิ่มประสิทธิภาพระบบท่อจ่ายน้ำ การประปาส่วนภูมิภาคสาขาละงู ตำบลละงู อำเภอละงู จังหวัดสตูล	35.0000	-	35.0000
6.	กปภ.ช. 5	กปภ.สาขาห้วยยอด - งานปรับปรุงเพิ่มประสิทธิภาพระบบท่อจ่ายน้ำ การประปาส่วนภูมิภาคสาขาห้วยยอด ตำบลห้วยยอด อำเภอห้วยยอด จังหวัดตรัง	25.0000	-	25.0000
รวม กปภ.ช. 5 จำนวน 6 โครงการ			144.7470	-	144.7470



ยุทธศาสตร์ S2	บริหารจัดการน้ำสูญเสีย
	★ กลยุทธ์ 2.1 : เพิ่มประสิทธิภาพการบริหารจัดการน้ำสูญเสีย
	➤ แผนงาน 2.1.1 แผนงานลดน้ำสูญเสีย 212 สาขา
	☆ แผนงานปรับปรุงเพิ่มประสิทธิภาพระบบท่อจ่ายน้ำ
	<ul style="list-style-type: none"> ● แผนงานบูรณาการบริหารจัดการทรัพยากรน้ำ - เงินอุดหนุน 100% (รายการปีเดียว) ● รวมทั้งสิ้น 25 โครงการ วงเงินทั้งหมด 417.5750 ล้านบาท

ลำดับ	หน่วยงานรับผิดชอบ	โครงการ/รายละเอียด	วงเงินเต็มโครงการ (ล้านบาท)		
			งบลงทุน	งบทำการ	รวม
1.	กปภ.ช. 6	กปภ.สาขาบ่าเหนือจณรงค์ - งานปรับปรุงเพิ่มประสิทธิภาพระบบท่อจ่ายน้ำการประปาส่วนภูมิภาคสาขาบ่าเหนือจณรงค์ ตำบลห้วยยายจิว อำเภอเทพสถิต จังหวัดชัยภูมิ	24.0000	-	24.0000
2.	กปภ.ช. 6	กปภ.สาขาเมืองพล - งานปรับปรุงเพิ่มประสิทธิภาพระบบท่อจ่ายน้ำ การประปาส่วนภูมิภาคสาขาเมืองพล ตำบลลอมคอม อำเภอพล จังหวัดขอนแก่น	20.6000	-	20.6000
3.	กปภ.ช. 6	กปภ.สาขาแก้งคร้อ - งานปรับปรุงเพิ่มประสิทธิภาพระบบท่อจ่ายน้ำ การประปาส่วนภูมิภาคสาขาแก้งคร้อ ตำบลศรีสำราญ อำเภอกอนสวรรค์ จังหวัดชัยภูมิ	8.2000	-	8.2000
		รวม กปภ.ช. 6 จำนวน 3 โครงการ	52.8000	-	52.8000



ยุทธศาสตร์ S2	<p>บริหารจัดการน้ำสูญเสีย</p> <p>★ กลยุทธ์ 2.1 : เพิ่มประสิทธิภาพการบริหารจัดการน้ำสูญเสีย</p> <p>➤ แผนงาน 2.1.1 แผนงานลดน้ำสูญเสีย 212 สาขา</p> <p>☆ แผนงานปรับปรุงเพิ่มประสิทธิภาพระบบท่อจ่ายน้ำ</p> <ul style="list-style-type: none"> • แผนงานบูรณาการบริหารจัดการทรัพยากรน้ำ - เงินอุดหนุน 100% (รายการปีเดียว) • รวมทั้งสิ้น 25 โครงการ วงเงินทั้งหมด 417.5750 ล้านบาท
---------------	---------------------------------------------------------------------------------------------------------------------------------------------------------------------------------------------------------------------------------------------------------------------------------------------------------------------------------------------------------------------------------------------------------------

ลำดับ	หน่วยงานรับผิดชอบ	โครงการ/รายละเอียด	วงเงินเต็มโครงการ (ล้านบาท)		
			งบลงทุน	งบทำการ	รวม
1.	กปก.ช. 8	กปก.สาขาสตึก - งานปรับปรุงเพิ่มประสิทธิภาพระบบท่อจ่ายน้ำ การประปาส่วนภูมิภาคสาขาสตึก ตำบลนิคม อำเภอสตึก จังหวัดบุรีรัมย์	18.9000	-	18.9000
2.	กปก.ช. 8	กปก.สาขารัตนบุรี - งานปรับปรุงเพิ่มประสิทธิภาพระบบท่อจ่ายน้ำ การประปาส่วนภูมิภาคสาขารัตนบุรี ตำบลรัตนบุรี อำเภอรัตนบุรี จังหวัดสุรินทร์	15.6000	-	15.6000
รวม กปก.ช. 8 จำนวน 2 โครงการ			34.5000	-	34.5000

ยุทธศาสตร์ S2	<p>บริหารจัดการน้ำสูญเสีย</p> <p>★ กลยุทธ์ 2.1 : เพิ่มประสิทธิภาพการบริหารจัดการน้ำสูญเสีย</p> <p>➤ แผนงาน 2.1.1 แผนงานลดน้ำสูญเสีย 212 สาขา</p> <p>☆ แผนงานปรับปรุงเพิ่มประสิทธิภาพระบบท่อจ่ายน้ำ</p> <ul style="list-style-type: none"> • แผนงานบูรณาการบริหารจัดการทรัพยากรน้ำ - เงินอุดหนุน 100% (รายการปีเดียว) • รวมทั้งสิ้น 25 โครงการ วงเงินทั้งหมด 417.5750 ล้านบาท
---------------	---------------------------------------------------------------------------------------------------------------------------------------------------------------------------------------------------------------------------------------------------------------------------------------------------------------------------------------------------------------------------------------------------------------

ลำดับ	หน่วยงานรับผิดชอบ	โครงการ/รายละเอียด	วงเงินเต็มโครงการ (ล้านบาท)		
			งบลงทุน	งบทำการ	รวม
1.	กปก.ช. 9	กปก.สาขาเชียงราย - งานปรับปรุงเพิ่มประสิทธิภาพระบบท่อจ่ายน้ำ การประปาส่วนภูมิภาคสาขาเชียงราย ตำบลรอบเวียง อำเภอเมืองเชียงราย จังหวัดเชียงราย	15.4170	-	15.4170
2.	กปก.ช. 9	กปก.สาขาแพร่ - งานปรับปรุงเพิ่มประสิทธิภาพระบบท่อจ่ายน้ำ การประปาส่วนภูมิภาคสาขาแพร่ ตำบลในเวียง อำเภอเมืองแพร่ จังหวัดแพร่	13.8070	-	13.8070
3.	กปก.ช. 9	กปก.สาขาท่าวังผา - งานปรับปรุงเพิ่มประสิทธิภาพระบบท่อจ่ายน้ำ การประปาส่วนภูมิภาคสาขาท่าวังผา ตำบลท่าวังผา อำเภوتاวังผา จังหวัดน่าน	7.1990	-	7.1990
รวม กปก.ช. 9 จำนวน 3 โครงการ			36.4230	-	36.4230



ยุทธศาสตร์ S2

บริหารจัดการน้ำสูญเสีย

★กลยุทธ์ 2.1 : เพิ่มประสิทธิภาพการบริหารจัดการน้ำสูญเสีย

➤แผนงาน 2.1.1 แผนงานลดน้ำสูญเสีย 212 สาขา

☆แผนงานปรับปรุงเพิ่มประสิทธิภาพระบบท่อจ่ายน้ำ

- เงินรายได้ 100%

- รวมทั้งสิ้น 322 โครงการ วงเงินทั้งหมด 500.2274 ล้านบาท

หน่วยงาน	จำนวน (โครงการ)	วงเงินงบประมาณ (ล้านบาท)
ภาค 1	87	93.2180
กปภ.ช. 9	38	46.4880
กปภ.ช. 10	49	46.7300
ภาค 2	61	75.2344
กปภ.ช. 6	30	50.8351
กปภ.ช. 7	31	24.3993
ภาค 3	54	94.8060
กปภ.ช. 1	8	48.2840
กปภ.ช. 8	46	46.5220
ภาค 4	63	125.0030
กปภ.ช. 2	27	66.4000
กปภ.ช. 3	36	58.6030
ภาค 5	57	111.9660
กปภ.ช. 4	37	61.9560
กปภ.ช. 5	20	50.0100
ส่วนกลาง	-	-
รวมทั้งสิ้น	322	500.2274



ยุทธศาสตร์ S2	บริหารจัดการน้ำสูญเสีย
	★ กลยุทธ์ 2.1 : เพิ่มประสิทธิภาพการบริหารจัดการน้ำสูญเสีย
	➤ แผนงาน 2.1.1 แผนงานลดน้ำสูญเสีย 212 สาขา
	☆ แผนงานปรับปรุงเพิ่มประสิทธิภาพระบบท่อจ่ายน้ำ

- เงินรายได้ 100%

● รวมทั้งสิ้น 322 โครงการ วงเงินทั้งหมด 500.2274 ล้านบาท

ลำดับ	หน่วยงานรับผิดชอบ	โครงการ/รายละเอียด	วงเงินเต็มโครงการ (ล้านบาท)		
			งบลงทุน	งบทำการ	รวม
1.	กปภ.ช. 1	กปภ.สาขาจันทบุรี - งานปรับปรุงเพิ่มประสิทธิภาพระบบท่อจ่ายน้ำ การประปาส่วนภูมิภาคสาขาจันทบุรี บริเวณอำเภอท่าใหม่ จังหวัดจันทบุรี	9.0000	-	9.0000
2.	กปภ.ช. 1	กปภ.สาขาน่าน - งานปรับปรุงเพิ่มประสิทธิภาพระบบท่อจ่ายน้ำ การประปาส่วนภูมิภาคสาขาน่าน บริเวณอำเภอน่าน จังหวัดน่าน	19.4500	-	19.4500
3.	กปภ.ช. 1	กปภ.สาขาพนมสารคาม - งานปรับปรุงเพิ่มประสิทธิภาพระบบท่อจ่ายน้ำ การประปาส่วนภูมิภาคสาขาพนมสารคาม บริเวณอำเภอพนมสารคาม จังหวัดฉะเชิงเทรา	6.4020	-	6.4020
4.	กปภ.ช. 1	กปภ.สาขาขลุง - งานปรับปรุงเพิ่มประสิทธิภาพระบบท่อจ่ายน้ำ การประปาส่วนภูมิภาคสาขาขลุง บริเวณอำเภอขลุง จังหวัดจันทบุรี	2.6670	-	2.6670
5.	กปภ.ช. 1	กปภ.สาขากบินทร์บุรี - งานปรับปรุงเพิ่มประสิทธิภาพระบบท่อจ่ายน้ำ การประปาส่วนภูมิภาคสาขากบินทร์บุรี บริเวณอำเภอกบินทร์บุรี จังหวัดปราจีนบุรี	1.7090	-	1.7090
6.	กปภ.ช. 1	กปภ.สาขาขลุง - งานปรับปรุงเพิ่มประสิทธิภาพระบบท่อจ่ายน้ำ การประปาส่วนภูมิภาคสาขาขลุง บริเวณอำเภอแหลมสิงห์ จังหวัดจันทบุรี	1.7110	-	1.7110
7.	กปภ.ช. 1	กปภ.สาขาตราด - งานปรับปรุงเพิ่มประสิทธิภาพระบบท่อจ่ายน้ำ การประปาส่วนภูมิภาคสาขาตราด บริเวณอำเภอเมืองตราด จังหวัดตราด	1.5450	-	1.5450
8.	กปภ.ช. 1	กปภ.สาขาจันทบุรี - งานปรับปรุงเพิ่มประสิทธิภาพระบบท่อจ่ายน้ำ การประปาส่วนภูมิภาคสาขาจันทบุรี บริเวณอำเภอแหลมสิงห์ จังหวัดจันทบุรี	5.8000	-	5.8000
รวม กปภ.ช. 1 จำนวน 8 โครงการ			48.2840	-	48.2840



ยุทธศาสตร์ S2	บริหารจัดการน้ำสูญเสีย
	★ กลยุทธ์ 2.1 : เพิ่มประสิทธิภาพการบริหารจัดการน้ำสูญเสีย
	➤ แผนงาน 2.1.1 แผนงานลดน้ำสูญเสีย 212 สาขา
	☆ แผนงานปรับปรุงเพิ่มประสิทธิภาพระบบท่อจ่ายน้ำ
	- เงินรายได้ 100%
	● รวมทั้งสิ้น 322 โครงการ วงเงินทั้งหมด 500.2274 ล้านบาท

ลำดับ	หน่วยงานรับผิดชอบ	โครงการ/รายละเอียด	วงเงินเต็มโครงการ (ล้านบาท)		
			งบลงทุน	งบทำการ	รวม
1.	กปภ.ช. 2	กปภ.สาขาด่านขุนทด - โครงการงานปรับปรุงเส้นท่อและเพิ่มประสิทธิภาพการจ่ายน้ำ กปภ.สาขาด่านขุนทด	0.9000	-	0.9000
2.	กปภ.ช. 2	กปภ.สาขาครบุรี - โครงการงานปรับปรุงเส้นท่อและเพิ่มประสิทธิภาพการจ่ายน้ำ กปภ.สาขาครบุรี	0.5000	-	0.5000
3.	กปภ.ช. 2	กปภ.สาขาโนนสูง - โครงการงานปรับปรุงเส้นท่อและเพิ่มประสิทธิภาพการจ่ายน้ำ กปภ.สาขาโนนสูง	0.5000	-	0.5000
4.	กปภ.ช. 2	กปภ.สาขาปากช่อง - โครงการงานปรับปรุงเส้นท่อและเพิ่มประสิทธิภาพการจ่ายน้ำ กปภ.สาขาปากช่อง	5.6000	-	5.6000
5.	กปภ.ช. 2	กปภ.สาขาชัยบาดาล - โครงการงานปรับปรุงเส้นท่อและเพิ่มประสิทธิภาพการจ่ายน้ำ กปภ.สาขาชัยบาดาล	1.3000	-	1.3000
6.	กปภ.ช. 2	กปภ.สาขาลพบุรี - โครงการงานปรับปรุงเส้นท่อและเพิ่มประสิทธิภาพการจ่ายน้ำ กปภ.สาขาลพบุรี	2.0000	-	2.0000
7.	กปภ.ช. 2	กปภ.สาขาพิมาย - โครงการงานปรับปรุงเส้นท่อและเพิ่มประสิทธิภาพการจ่ายน้ำ กปภ.สาขาพิมาย	1.1000	-	1.1000
8.	กปภ.ช. 2	กปภ.สาขาสีคิ้ว - โครงการงานปรับปรุงเส้นท่อและเพิ่มประสิทธิภาพการจ่ายน้ำ กปภ.สาขาสีคิ้ว	1.1000	-	1.1000
9.	กปภ.ช. 2	กปภ.สาขามวกเหล็ก - โครงการงานปรับปรุงเส้นท่อและเพิ่มประสิทธิภาพการจ่ายน้ำ กปภ.สาขามวกเหล็ก	2.0000	-	2.0000
10.	กปภ.ช. 2	กปภ.สาขาบ้านนา - โครงการงานปรับปรุงเส้นท่อและเพิ่มประสิทธิภาพการจ่ายน้ำ กปภ.สาขาบ้านนา	0.6500	-	0.6500
11.	กปภ.ช. 2	กปภ.สาขาสีคิ้ว - โครงการงานปรับปรุงเส้นท่อและเพิ่มประสิทธิภาพการจ่ายน้ำ กปภ.สาขาสีคิ้ว	3.7000	-	3.7000
12.	กปภ.ช. 2	กปภ.สาขาวิเศษชัยชาญ - โครงการงานปรับปรุงเส้นท่อและเพิ่มประสิทธิภาพการจ่ายน้ำ กปภ.สาขาวิเศษชัยชาญ	1.1000	-	1.1000



ยุทธศาสตร์ S2	บริหารจัดการน้ำสูญเสีย
	★ กลยุทธ์ 2.1 : เพิ่มประสิทธิภาพการบริหารจัดการน้ำสูญเสีย
	➤ แผนงาน 2.1.1 แผนงานลดน้ำสูญเสีย 212 สาขา
	☆ แผนงานปรับปรุงเพิ่มประสิทธิภาพระบบท่อจ่ายน้ำ

- เงินรายได้ 100%

● รวมทั้งสิ้น 322 โครงการ วงเงินทั้งหมด 500.2274 ล้านบาท

ลำดับ	หน่วยงานรับผิดชอบ	โครงการ/รายละเอียด	วงเงินเต็มโครงการ (ล้านบาท)		
			งบลงทุน	งบทำการ	รวม
13.	กปภ.ช. 2	กปภ.สาขาผักไห่ - โครงการงานปรับปรุงเส้นท่อและเพิ่มประสิทธิภาพการจ่ายน้ำ กปภ.สาขาผักไห่	0.6000	-	0.6000
14.	กปภ.ช. 2	กปภ.สาขापักธงชัย - โครงการงานปรับปรุงเส้นท่อและเพิ่มประสิทธิภาพการจ่ายน้ำ กปภ.สาขापักธงชัย	0.9000	-	0.9000
15.	กปภ.ช. 2	กปภ.สาขาพระพุทธบาท - โครงการงานปรับปรุงเส้นท่อและเพิ่มประสิทธิภาพการจ่ายน้ำ กปภ.สาขาพระพุทธบาท	11.5000	-	11.5000
16.	กปภ.ช. 2	กปภ.สาขานครราชสีมา - โครงการงานปรับปรุงเส้นท่อและเพิ่มประสิทธิภาพการจ่ายน้ำ กปภ.สาขานครราชสีมา	1.5000	-	1.5000
17.	กปภ.ช. 2	กปภ.สาขาบ้านหมี่ - โครงการงานปรับปรุงเส้นท่อและเพิ่มประสิทธิภาพการจ่ายน้ำ กปภ.สาขาบ้านหมี่	2.3000	-	2.3000
18.	กปภ.ช. 2	กปภ.สาขานครนายก - โครงการงานปรับปรุงเส้นท่อและเพิ่มประสิทธิภาพการจ่ายน้ำ กปภ.สาขานครนายก	5.6000	-	5.6000
19.	กปภ.ช. 2	กปภ.สาขาชุมพวง - โครงการงานปรับปรุงเส้นท่อและเพิ่มประสิทธิภาพการจ่ายน้ำ กปภ.สาขาชุมพวง	0.7000	-	0.7000
20.	กปภ.ช. 2	กปภ.สาขาสีคิ้ว - โครงการงานปรับปรุงเส้นท่อและเพิ่มประสิทธิภาพการจ่ายน้ำ กปภ.สาขาสีคิ้ว ส่วนที่ 2	8.0000	-	8.0000
21.	กปภ.ช. 2	กปภ.สาขาท่าเรือ - โครงการงานปรับปรุงเส้นท่อและเพิ่มประสิทธิภาพการจ่ายน้ำ กปภ.สาขาท่าเรือ	0.9000	-	0.9000
22.	กปภ.ช. 2	กปภ.สาขาลพบุรี - โครงการงานปรับปรุงเส้นท่อและเพิ่มประสิทธิภาพการจ่ายน้ำ กปภ.สาขาลพบุรี ส่วนที่ 2	8.0000	-	8.0000
23.	กปภ.ช. 2	กปภ.สาขาหนองแค - โครงการงานปรับปรุงเส้นท่อและเพิ่มประสิทธิภาพการจ่ายน้ำ กปภ.สาขาหนองแค	1.2000	-	1.2000
24.	กปภ.ช. 2	กปภ.สาขาเสนา - โครงการงานปรับปรุงเส้นท่อและเพิ่มประสิทธิภาพการจ่ายน้ำ กปภ.สาขาเสนา	1.3000	-	1.3000



ยุทธศาสตร์ S2	บริหารจัดการน้ำสูญเสีย
	★ กลยุทธ์ 2.1 : เพิ่มประสิทธิภาพการบริหารจัดการน้ำสูญเสีย
	➤ แผนงาน 2.1.1 แผนงานลดน้ำสูญเสีย 212 สาขา
	☆ แผนงานปรับปรุงเพิ่มประสิทธิภาพระบบท่อจ่ายน้ำ
	- เงินรายได้ 100%
	● รวมทั้งสิ้น 322 โครงการ วงเงินทั้งหมด 500.2274 ล้านบาท

ลำดับ	หน่วยงาน รับผิดชอบ	โครงการ/รายละเอียด	วงเงินเต็มโครงการ (ล้านบาท)		
			งบลงทุน	งบทำการ	รวม
25.	กปภ.ช. 2	กปภ.สาขาโชคชัย - โครงการงานปรับปรุงเส้นท่อและเพิ่มประสิทธิภาพการจ่ายน้ำ กปภ.สาขาโชคชัย	1.0000	-	1.0000
26.	กปภ.ช. 2	กปภ.สาขาอ่างทอง - โครงการงานปรับปรุงเส้นท่อและเพิ่มประสิทธิภาพการจ่ายน้ำ กปภ.สาขาอ่างทอง	1.9500	-	1.9500
27.	กปภ.ช. 2	กปภ.สาขาบ้านหมอ - โครงการงานปรับปรุงเส้นท่อและเพิ่มประสิทธิภาพการจ่ายน้ำ กปภ.สาขาบ้านหมอ	0.5000	-	0.5000
		รวม กปภ.ช. 2 จำนวน 27 โครงการ	66.4000	-	66.4000



ยุทธศาสตร์ S2	บริหารจัดการน้ำสูญเสีย
	★ กลยุทธ์ 2.1 : เพิ่มประสิทธิภาพการบริหารจัดการน้ำสูญเสีย
	➤ แผนงาน 2.1.1 แผนงานลดน้ำสูญเสีย 212 สาขา
	★ แผนงานปรับปรุงเพิ่มประสิทธิภาพระบบท่อจ่ายน้ำ
	- เงินรายได้ 100%
	● รวมทั้งสิ้น 322 โครงการ วงเงินทั้งหมด 500.2274 ล้านบาท

ลำดับ	หน่วยงานรับผิดชอบ	โครงการ/รายละเอียด	วงเงินเต็มโครงการ (ล้านบาท)		
			งบลงทุน	งบทำการ	รวม
1.	กปภ.ช. 3	กปภ.สาขาบ้านโป่ง - งานปรับปรุงเส้นท่อ บริเวณซอยผู้ใหญ่นุญ ถนนบ้านปากแตร ตำบลบ้านโป่ง อำเภอบ้านโป่ง จังหวัดราชบุรี	12.5000	-	12.5000
2.	กปภ.ช. 3	กปภ.สาขากุยบุรี - งานปรับปรุงเส้นท่อบริเวณซอยบ้านบนถึงหนองมะฆาง ตำบลกุยบุรี อำเภอกุยบุรี จังหวัดประจวบคีรีขันธ์	1.7000	-	1.7000
3.	กปภ.ช. 3	กปภ.สาขากุยบุรี - งานปรับปรุงเส้นท่อบริเวณเพชรเกษมทางเข้าโรงพยาบาลกุยบุรี บ้านหนองตาเสือ หนองซอ ตำบลกุยบุรี อำเภอกุยบุรี จังหวัดประจวบคีรีขันธ์	1.1200	-	1.1200
4.	กปภ.ช. 3	กปภ.สาขาบ้านโป่ง - งานปรับปรุงเส้นท่อ บริเวณซอยสระน้ำเย็นจิตต์ และ ซอยรุ่งโรจน์ ตำบลบ้านโป่ง อำเภอบ้านโป่ง จังหวัดราชบุรี	1.4000	-	1.4000
5.	กปภ.ช. 3	กปภ.สาขาท่ามะกา - งานปรับปรุงเส้นท่อบริเวณซอยท่าไม้ ตำบลท่ามะกา อำเภอท่ามะกา จังหวัดกาญจนบุรี	0.7700	-	0.7700
6.	กปภ.ช. 3	กปภ.สาขากุยบุรี - งานปรับปรุงเส้นท่อบริเวณหลังตลาดสดเทศบาล ตำบลกุยบุรี อำเภอกุยบุรี จังหวัดประจวบคีรีขันธ์	1.1200	-	1.1200
7.	กปภ.ช. 3	กปภ.สาขาปราณบุรี - งานปรับปรุงเส้นท่อบริเวณหมู่บ้านตำหุ้งเมืองใหม่ ตำบลเขาน้อย อำเภอปราณบุรี จังหวัดประจวบคีรีขันธ์	1.3200	-	1.3200
8.	กปภ.ช. 3	กปภ.สาขาปราณบุรี - งานปรับปรุงเส้นท่อบริเวณหน้าหมู่บ้านสุขสบายโฮม 7 ตำบลปากน้ำปราณ อำเภอปราณบุรี จังหวัดประจวบคีรีขันธ์	1.0000	-	1.0000
9.	กปภ.ช. 3	กปภ.สาขาพนมทวน - งานปรับปรุงเส้นท่อบริเวณ ทางไปกำแพงแสนฝั่งร้านอุดมทรัพย์ หมู่ 8 ตำบลพนมทวน อำเภอพนมทวน จังหวัดกาญจนบุรี	0.9460	-	0.9460
10.	กปภ.ช. 3	กปภ.สาขาท่ามะกา - งานปรับปรุงเส้นท่อบริเวณหลังอำเภอซอย 1 ตำบลวังขนาย อำเภอท่าม่วง จังหวัดกาญจนบุรี	0.3000	-	0.3000
11.	กปภ.ช. 3	กปภ.สาขาปากท่อ - งานปรับปรุงเส้นท่อบริเวณถนนท้าวอุทอง ถึงโรงเรียนปากท่อพิทยาคม ตำบลปากท่อ อำเภอปากท่อ จังหวัดราชบุรี	5.1380	-	5.1380



ยุทธศาสตร์ S2	บริหารจัดการน้ำสูญเสีย
	★ กลยุทธ์ 2.1 : เพิ่มประสิทธิภาพการบริหารจัดการน้ำสูญเสีย
	➤ แผนงาน 2.1.1 แผนงานลดน้ำสูญเสีย 212 สาขา
	☆ แผนงานปรับปรุงเพิ่มประสิทธิภาพระบบท่อจ่ายน้ำ

- เงินรายได้ 100%

● รวมทั้งสิ้น 322 โครงการ วงเงินทั้งหมด 500.2274 ล้านบาท

ลำดับ	หน่วยงานรับผิดชอบ	โครงการ/รายละเอียด	วงเงินเต็มโครงการ (ล้านบาท)		
			งบลงทุน	งบทำการ	รวม
12.	กปภ.ช. 3	กปภ.สาขาด่านช้าง - งานปรับปรุงเส้นท่อบริเวณ ซอยข้างโรงเรียนอนุบาลด่านช้าง ตำบลด่านช้าง อำเภอด่านช้าง จังหวัดสุพรรณบุรี	3.9240	-	3.9240
13.	กปภ.ช. 3	กปภ.สาขาท่ามะกา - งานปรับปรุงเส้นท่อบริเวณซอยเทศบาล 15 ตำบลท่าม่วง อำเภوتاม่วง จังหวัดกาญจนบุรี	4.2500	-	4.2500
14.	กปภ.ช. 3	กปภ.สาขาบางสะพาน - งานปรับปรุงเส้นท่อบริเวณตลาดทับสะแก-ร้านปลาทะเล ตำบลทับสะแก อำเภอบางสะพาน จังหวัดประจวบคีรีขันธ์	2.5560	-	2.5560
15.	กปภ.ช. 3	กปภ.สาขาสวนผึ้ง - งานปรับปรุงเส้นท่อบริเวณบ้านหนองเขียงน้อย หมู่ 1 ตำบลท่าเคย อำเภอสวนผึ้ง จังหวัดราชบุรี	1.0000	-	1.0000
16.	กปภ.ช. 3	กปภ.สาขาสวนผึ้ง - งานปรับปรุงเส้นท่อบริเวณบ้านบ่อซอย 10 หมู่ 1 ตำบลท่าเคย อำเภอสวนผึ้ง จังหวัดราชบุรี	0.6700	-	0.6700
17.	กปภ.ช. 3	กปภ.สาขาประจวบคีรีขันธ์ - งานปรับปรุงเส้นท่อบริเวณ หมู่บ้านอากง ตำบลประจวบคีรีขันธ์ อำเภอเมือง จังหวัดประจวบคีรีขันธ์	0.9970	-	0.9970
18.	กปภ.ช. 3	กปภ.สาขาศรีประจันต์ - งานปรับปรุงเส้นท่อบริเวณชุมชนบ้านท่าใหญ่ หมู่ 1 ตำบลวังน้ำซับ อำเภอศรีประจันต์ จังหวัดสุพรรณบุรี	0.3360	-	0.3360
19.	กปภ.ช. 3	กปภ.สาขากาญจนบุรี - งานปรับปรุงเส้นท่อบริเวณซอยตรงกันข้ามโรงแรมอินเตอร์กราวและซอยตรงกันข้ามสถานีรถไฟซอย 13 ตำบลบ้านใต้ อำเภอเมือง จังหวัดกาญจนบุรี	0.8560	-	0.8560
20.	กปภ.ช. 3	กปภ.สาขากาญจนบุรี - งานปรับปรุงเส้นท่อบริเวณซอย 7 สี ตรงข้ามซอยสุที่เรีย และซอยนายมลรัฐ ตำบลบ้านใต้ อำเภอเมืองกาญจนบุรี จังหวัดกาญจนบุรี	0.8560	-	0.8560
21.	กปภ.ช. 3	กปภ.สาขาสุพรรณบุรี - งานปรับปรุงเส้นท่อบริเวณ ตลาดหลังหอคอยบรรหาร ตำบลท่าพี่เลี้ยง อำเภอเมือง จังหวัดสุพรรณบุรี	0.8000	-	0.8000
22.	กปภ.ช. 3	กปภ.สาขาพนมทวน - งานปรับปรุงเส้นท่อบริเวณ ทางไปวัดคงคา หมู่ 9 ตำบลหนองโรง อำเภอพนมทวน จังหวัดกาญจนบุรี	0.3300	-	0.3300



ยุทธศาสตร์ S2	บริหารจัดการน้ำสูญเสีย
	★ กลยุทธ์ 2.1 : เพิ่มประสิทธิภาพการบริหารจัดการน้ำสูญเสีย
	➤ แผนงาน 2.1.1 แผนงานลดน้ำสูญเสีย 212 สาขา
	☆ แผนงานปรับปรุงเพิ่มประสิทธิภาพระบบท่อจ่ายน้ำ
	- เงินรายได้ 100%
	● รวมทั้งสิ้น 322 โครงการ วงเงินทั้งหมด 500.2274 ล้านบาท

ลำดับ	หน่วยงานรับผิดชอบ	โครงการ/รายละเอียด	วงเงินเต็มโครงการ (ล้านบาท)		
			งบลงทุน	งบทำการ	รวม
23.	กปภ.ช. 3	กปภ.สาขานมทวน - งานปรับปรุงเส้นท่อบริเวณซอยข้างปั้มน้ำมัน ปตท.พนมทวน หมู่ 8 ตำบลพนมทวน อำเภอพนมทวน จังหวัดกาญจนบุรี	0.3800	-	0.3800
24.	กปภ.ช. 3	กปภ.สาขาสวนผึ้ง - งานปรับปรุงเส้นท่อบริเวณบ้านเนิน (เขื่อนบ้านชันป่าหวาย) หมู่ 5 ตำบลท่าเคย อำเภอสวนผึ้ง จังหวัดราชบุรี	0.2300	-	0.2300
25.	กปภ.ช. 3	กปภ.สาขาอู่ทอง - งานปรับปรุงเส้นท่อบริเวณ ซอย ช.การไฟฟ้า (อู่ทอง) หมู่ 5 ตำบลอู่ทอง อำเภออู่ทอง จังหวัดสุพรรณบุรี	0.2350	-	0.2350
26.	กปภ.ช. 3	กปภ.สาขาเดิมบางนางบวช - งานปรับปรุงเส้นท่อบริเวณ เทศบาลซอย9 (ซอยโรงหมู) หมู่ 5 ตำบลเขาพระ อำเภอเดิมบางนางบวช จังหวัดสุพรรณบุรี	1.1200	-	1.1200
27.	กปภ.ช. 3	กปภ.สาขาเดิมบางนางบวช - งานปรับปรุงเส้นท่อบริเวณ ซอยไร่ผักถึงซอยดับเพลิง หมู่ 8 ตำบลเขาพระ อำเภอเดิมบางนางบวช จังหวัดสุพรรณบุรี	0.7800	-	0.7800
28.	กปภ.ช. 3	กปภ.สาขาท่ามะกา - งานปรับปรุงเส้นท่อบริเวณโรงเรียนสารสาส์ส ตำบลท่ามะกา อำเภอท่ามะกา จังหวัดกาญจนบุรี	0.3470	-	0.3470
29.	กปภ.ช. 3	กปภ.สาขาท่ามะกา - งานปรับปรุงเส้นท่อบริเวณหมู่บ้านกัลยา ตำบลท่าม่วง อำเภอท่าม่วง จังหวัดกาญจนบุรี	0.3900	-	0.3900
30.	กปภ.ช. 3	กปภ.สาขาท่ามะกา - งานปรับปรุงเส้นท่อบริเวณโรงพยาบาลมหารักษ์ ตำบลท่ามะกา อำเภอท่ามะกา จังหวัดกาญจนบุรี	0.2600	-	0.2600
31.	กปภ.ช. 3	กปภ.สาขาอู่ทอง - งานปรับปรุงเส้นท่อบริเวณบ้านทุ่งคอก หมู่ 10 ตำบลทุ่งคอก อำเภอสองพี่น้อง จังหวัดสุพรรณบุรี	1.6170	-	1.6170
32.	กปภ.ช. 3	กปภ.สาขาท่ามะกา - งานปรับปรุงเส้นท่อบริเวณซอยเทศบาล 13 ตำบลท่าม่วง อำเภอท่าม่วง จังหวัดกาญจนบุรี	4.6500	-	4.6500
33.	กปภ.ช. 3	กปภ.สาขาอุยบุรี - งานปรับปรุงเส้นท่อบริเวณหมู่บ้านศรีบุญญา ตำบลไร่ใหม่ อำเภอสามร้อยยอด จังหวัดประจวบคีรีขันธ์	0.8000	-	0.8000
34.	กปภ.ช. 3	กปภ.สาขาอุยบุรี - งานปรับปรุงเส้นท่อบริเวณเทศบาลไร่เก่าซอย 14 ตำบลไร่เก่า อำเภอสามร้อยยอด จังหวัดประจวบคีรีขันธ์	1.7000	-	1.7000



ยุทธศาสตร์ S2

บริหารจัดการน้ำสูญเสีย

★ กลยุทธ์ 2.1 : เพิ่มประสิทธิภาพการบริหารจัดการน้ำสูญเสีย

➤ แผนงาน 2.1.1 แผนงานลดน้ำสูญเสีย 212 สาขา

☆ แผนงานปรับปรุงเพิ่มประสิทธิภาพระบบท่อจ่ายน้ำ

- เงินรายได้ 100%

● รวมทั้งสิ้น 322 โครงการ วงเงินทั้งหมด 500.2274 ล้านบาท

ลำดับ	หน่วยงาน รับผิดชอบ	โครงการ/รายละเอียด	วงเงินเต็มโครงการ (ล้านบาท)		
			งบลงทุน	งบทำการ	รวม
35.	กปภ.ช. 3	กปภ.สาขาบ้านโป่ง - งานปรับปรุงเส้นท่อบริเวณซอยประกันไทยสมุทร (ตรงข้าม ไปรษณีย์บ้านโป่ง) ตำบลสวนกล้วย อำเภอบ้านโป่ง จังหวัดราชบุรี	0.2850	-	0.2850
36.	กปภ.ช. 3	กปภ.สาขาบ้านโป่ง - งานปรับปรุงเส้นท่อ บริเวณหมู่บ้านรุจิรา ถนนเฉลิมพระ เกียรติ ร.9 ตำบลบ้านโป่ง อำเภอบ้านโป่ง จังหวัดราชบุรี	1.9200	-	1.9200
		รวม กปภ.ช. 3 จำนวน 36 โครงการ	58.6030	-	58.6030



ยุทธศาสตร์ S2	บริหารจัดการน้ำสูญเสีย
	★ กลยุทธ์ 2.1 : เพิ่มประสิทธิภาพการบริหารจัดการน้ำสูญเสีย
	➤ แผนงาน 2.1.1 แผนงานลดน้ำสูญเสีย 212 สาขา
	☆ แผนงานปรับปรุงเพิ่มประสิทธิภาพระบบท่อจ่ายน้ำ
	- เงินรายได้ 100%
	● รวมทั้งสิ้น 322 โครงการ วงเงินทั้งหมด 500.2274 ล้านบาท

ลำดับ	หน่วยงานรับผิดชอบ	โครงการ/รายละเอียด	วงเงินเต็มโครงการ (ล้านบาท)		
			งบลงทุน	งบทำการ	รวม
1.	กปภ.ช. 4	กปภ.สาขาคลองท่อม - งานปรับปรุงเส้นท่อ บริเวณถนนลำทับซอย 1 หมู่ 5 ตำบลลำทับ อำเภอลำทับ จังหวัดกระบี่ การประปาส่วนภูมิภาคสาขาคลองท่อม	2.1250	-	2.1250
2.	กปภ.ช. 4	กปภ.สาขาคลองท่อม - งานปรับปรุงเส้นท่อ บริเวณบ้านเหนือ หมู่ 2 ตำบลคลองท่อมใต้ อำเภอคลองท่อม จังหวัดกระบี่ การประปาส่วนภูมิภาคสาขาคลองท่อม	1.4800	-	1.4800
3.	กปภ.ช. 4	กปภ.สาขากระบี่ - งานปรับปรุงเส้นท่อ บริเวณหมู่บ้านเควิลเลจ ตำบลทับปริก อำเภอเมืองกระบี่ จังหวัดกระบี่ การประปาส่วนภูมิภาคสาขากระบี่	0.6200	-	0.6200
4.	กปภ.ช. 4	กปภ.สาขากระบี่ - งานปรับปรุงเส้นท่อ บริเวณถนนหน้าอำเภอเหนือคลอง ตำบลเหนือคลอง อำเภอเหนือคลอง จังหวัดกระบี่ การประปาส่วนภูมิภาคสาขากระบี่	0.7900	-	0.7900
5.	กปภ.ช. 4	กปภ.สาขากระบี่ - งานปรับปรุงเส้นท่อ บริเวณซอยต้นม่วง ตำบลไสไทย อำเภอเมืองกระบี่ จังหวัดกระบี่ การประปาส่วนภูมิภาคสาขากระบี่	0.4930	-	0.4930
6.	กปภ.ช. 4	กปภ.สาขาท้ายเหมือง - งานปรับปรุงเส้นท่อ ซอยข้าง กปภ.สาขาท้ายเหมือง หมู่ 2 ตำบลท้ายเหมือง อำเภอย้ายเหมือง จังหวัดพังงา การประปาส่วนภูมิภาคสาขาท้ายเหมือง	0.2800	-	0.2800
7.	กปภ.ช. 4	กปภ.สาขาท้ายเหมือง - งานปรับปรุงเส้นท่อ บริเวณบ้านพักรูวิฑาลัยการอาชีพ ท้ายเหมือง หมู่ 9 ตำบลท้ายเหมือง อำเภอย้ายเหมือง จังหวัดพังงา การประปาส่วนภูมิภาคสาขาท้ายเหมือง	0.2070	-	0.2070
8.	กปภ.ช. 4	กปภ.สาขาท้ายเหมือง - งานปรับปรุงเส้นท่อ บริเวณบ้านนาใต้ ตำบลโคกกลอย อำเภอย้ายเหมือง จังหวัดพังงา การประปาส่วนภูมิภาคสาขาท้ายเหมือง	5.5000	-	5.5000
9.	กปภ.ช. 4	กปภ.สาขาพังงา - งานปรับปรุงเส้นท่อ บริเวณถนนสาย ค.พ.จ. ตำบลท้ายช้าง อำเภอเมืองพังงา จังหวัดพังงา การประปาส่วนภูมิภาคสาขาพังงา	1.6000	-	1.6000
10.	กปภ.ช. 4	กปภ.สาขาตะกั่วป่า - งานปรับปรุงเส้นท่อ บริเวณตลาดสด บขส.ตะกั่วป่า หมู่ 2 ตำบลบางนายสี อำเภอย้ายเหมือง จังหวัดพังงา การประปาส่วนภูมิภาคสาขาตะกั่วป่า	3.8000	-	3.8000



ยุทธศาสตร์ S2	บริหารจัดการน้ำสูญเสีย
	★ กลยุทธ์ 2.1 : เพิ่มประสิทธิภาพการบริหารจัดการน้ำสูญเสีย
	➤ แผนงาน 2.1.1 แผนงานลดน้ำสูญเสีย 212 สาขา
	☆ แผนงานปรับปรุงเพิ่มประสิทธิภาพระบบท่อจ่ายน้ำ
	- เงินรายได้ 100%
	● รวมทั้งสิ้น 322 โครงการ วงเงินทั้งหมด 500.2274 ล้านบาท

ลำดับ	หน่วยงานรับผิดชอบ	โครงการ/รายละเอียด	วงเงินเต็มโครงการ (ล้านบาท)		
			งบลงทุน	งบทำการ	รวม
11.	กปภ.ช. 4	กปภ.สาขาพังงา - งานปรับปรุงเส้นท่อ บริเวณถนนเพชรเกษม 4 ช่วงทางเข้าสะพานงามโนราห์ – ทางเข้า สนง.การท่องเที่ยวและกีฬา ตำบลบปริง อำเภอเมืองพังงา จังหวัดพังงา การประปาส่วนภูมิภาคสาขาพังงา	1.3500	-	1.3500
12.	กปภ.ช. 4	กปภ.สาขาพังงา - งานปรับปรุงเส้นท่อ บริเวณถนนเพชรเกษม 4 ช่วงสถานีผลิตน้ำประปาพังงา -ทางเข้า สนง.การท่องเที่ยวและกีฬา (ซ้ายทาง) ตำบลบปริง อำเภอเมืองพังงา จังหวัดพังงา การประปาส่วนภูมิภาคสาขาพังงา	3.2000	-	3.2000
13.	กปภ.ช. 4	กปภ.สาขาพังงา - งานปรับปรุงเส้นท่อ บริเวณถนนเลียบบคลองงา ตำบลถ้ำน้ำผุด อำเภอเมืองพังงา จังหวัดพังงา การประปาส่วนภูมิภาคสาขาพังงา	1.0200	-	1.0200
14.	กปภ.ช. 4	กปภ.สาขาตะกั่วป่า - งานปรับปรุงเส้นท่อ บริเวณตลาดสดเทศบาล 2 หมู่ 2 ตำบลตะกั่วป่า อำเภอตะกั่วป่า จังหวัดพังงา การประปาส่วนภูมิภาคสาขาตะกั่วป่า	1.1360	-	1.1360
15.	กปภ.ช. 4	กปภ.สาขาตะกั่วป่า - งานปรับปรุงเส้นท่อ บริเวณซอยสวนสุข หมู่ 9 ตำบลบางนายสี อำเภอตะกั่วป่า จังหวัดพังงา การประปาส่วนภูมิภาคสาขาตะกั่วป่า	0.4300	-	0.4300
16.	กปภ.ช. 4	กปภ.สาขาชุมพร - งานปรับปรุงเส้นท่อ บริเวณซอยโพธารส หมู่ 11 ตำบลบางหมาก อำเภอเมืองชุมพร จังหวัดชุมพร การประปาส่วนภูมิภาคสาขาชุมพร	2.9150	-	2.9150
17.	กปภ.ช. 4	กปภ.สาขาชุมพร - งานปรับปรุงเส้นท่อ บริเวณกรมหลวงชุมพร 12 ตำบลนาทุ่ง อำเภอเมืองชุมพร จังหวัดชุมพร การประปาส่วนภูมิภาคสาขาชุมพร	2.2000	-	2.2000
18.	กปภ.ช. 4	กปภ.สาขาชุมพร - งานปรับปรุงเส้นท่อ บริเวณแยกสายฝนถึงแยกกมที่รี ตำบลปากน้ำ อำเภอเมืองชุมพร จังหวัดชุมพร การประปาส่วนภูมิภาคสาขาชุมพร	2.8500	-	2.8500
19.	กปภ.ช. 4	กปภ.สาขาชุมพร - งานปรับปรุงเส้นท่อ บริเวณซอยราชวิถีโน ตำบลท่าตะเภา อำเภอเมืองชุมพร จังหวัดชุมพร การประปาส่วนภูมิภาคสาขาชุมพร	0.7500	-	0.7500



ยุทธศาสตร์ S2	บริหารจัดการน้ำสูญเสีย ★ กลยุทธ์ 2.1 : เพิ่มประสิทธิภาพการบริหารจัดการน้ำสูญเสีย ➤ แผนงาน 2.1.1 แผนงานลดน้ำสูญเสีย 212 สาขา ☆ แผนงานปรับปรุงเพิ่มประสิทธิภาพระบบท่อจ่ายน้ำ - เงินรายได้ 100% ● รวมทั้งสิ้น 322 โครงการ วงเงินทั้งหมด 500.2274 ล้านบาท
---------------	------------------------------------------------------------------------------------------------------------------------------------------------------------------------------------------------------------------------------------------------------------------------------------

ลำดับ	หน่วยงานรับผิดชอบ	โครงการ/รายละเอียด	วงเงินเต็มโครงการ (ล้านบาท)		
			งบลงทุน	งบทำการ	รวม
20.	กปภ.ช. 4	กปภ.สาขาชุมพร - งานปรับปรุงเส้นท่อ บริเวณซอยพิศิษฐพยาบาล 3 ถึง 3/1 ตำบลท่าตะเภา อำเภอเมืองชุมพร จังหวัดชุมพร การประปาส่วนภูมิภาคสาขาชุมพร	1.4000	-	1.4000
21.	กปภ.ช. 4	กปภ.สาขาชุมพร - งานปรับปรุงเส้นท่อ บริเวณซอยสุขาภิบาล 1 ตำบลสะพลี อำเภอปะทิว จังหวัดชุมพร การประปาส่วนภูมิภาคสาขาชุมพร	0.7020	-	0.7020
22.	กปภ.ช. 4	กปภ.สาขาท่าแซะ - งานปรับปรุงเส้นท่อ บริเวณถนนตลาดสดเทศบาล หมู่ 12 ตำบลดอนยาง อำเภอปะทิว จังหวัดชุมพร การประปาส่วนภูมิภาคสาขาท่าแซะ	0.2700	-	0.2700
23.	กปภ.ช. 4	กปภ.สาขาท่าแซะ - งานปรับปรุงเส้นท่อ บริเวณถนนหลังโรงเรียนรัชดาภิเษก หมู่ 16 ตำบลท่าแซะ อำเภอท่าแซะ จังหวัดชุมพร การประปาส่วนภูมิภาคสาขาท่าแซะ	0.3590	-	0.3590
24.	กปภ.ช. 4	กปภ.สาขาหลังสวน - งานปรับปรุงเส้นท่อ ซอยทุ่งช้าง หมู่ 6 ตำบลละแม อำเภอละแม จังหวัดชุมพร การประปาส่วนภูมิภาคสาขาหลังสวน	0.3600	-	0.3600
25.	กปภ.ช. 4	กปภ.สาขานครศรีธรรมราช - งานปรับปรุงเส้นท่อ บริเวณถนนศรีท่าศาลา หมู่ 1 ตำบลท่าศาลา อำเภอท่าศาลา จังหวัดนครศรีธรรมราช การประปาส่วนภูมิภาคสาขานครศรีธรรมราช	1.5000	-	1.5000
26.	กปภ.ช. 4	กปภ.สาขานครศรีธรรมราช - งานปรับปรุงเส้นท่อ บริเวณตรงข้ามเรือนจำเขาหมากถึงสี่แยกร้อนพิบูลย์ ตำบลร้อนพิบูลย์ อำเภอร้อนพิบูลย์ จังหวัดนครศรีธรรมราช การประปาส่วนภูมิภาคสาขานครศรีธรรมราช	4.9000	-	4.9000
27.	กปภ.ช. 4	กปภ.สาขาทุ่งสง - งานปรับปรุงเส้นท่อ บริเวณสามแยกอำเภอนาบอนถึงสามแยกโรงพยาบาลนาบอน ตำบลนาบอน อำเภอนาบอน จังหวัดนครศรีธรรมราช การประปาส่วนภูมิภาคสาขาทุ่งสง	1.4000	-	1.4000
28.	กปภ.ช. 4	กปภ.สาขาขนอม - งานปรับปรุงเส้นท่อ บริเวณสะพานบางคู ถึง อบต.ควนทอง หมู่ 3 ตำบลควนทอง อำเภอขนอม จังหวัดนครศรีธรรมราช การประปาส่วนภูมิภาคสาขาขนอม	0.7670	-	0.7670



ยุทธศาสตร์ S2	บริหารจัดการน้ำสูญเสีย
	★ กลยุทธ์ 2.1 : เพิ่มประสิทธิภาพการบริหารจัดการน้ำสูญเสีย
	➤ แผนงาน 2.1.1 แผนงานลดน้ำสูญเสีย 212 สาขา
	☆ แผนงานปรับปรุงเพิ่มประสิทธิภาพระบบท่อจ่ายน้ำ
	- เงินรายได้ 100%
	● รวมทั้งสิ้น 322 โครงการ วงเงินทั้งหมด 500.2274 ล้านบาท

ลำดับ	หน่วยงานรับผิดชอบ	โครงการ/รายละเอียด	วงเงินเต็มโครงการ (ล้านบาท)		
			งบลงทุน	งบทำการ	รวม
29.	กปภ.ช. 4	กปภ.สาขาขอนแก่น - งานปรับปรุงเส้นท่อ บริเวณซอยเทศบาล 1,3,5,7 หมู่ 1 ตำบลขอนแก่น อำเภอขอนแก่น จังหวัดนครศรีธรรมราช การประปาส่วนภูมิภาคสาขาขอนแก่น	3.9800	-	3.9800
30.	กปภ.ช. 4	กปภ.สาขาไชยา - งานปรับปรุงเส้นท่อ บริเวณซอยวัดอินทราราม หมู่ 2 ตำบลท่าฉาง อำเภอท่าฉาง จังหวัดสุราษฎร์ธานี การประปาส่วนภูมิภาคสาขาไชยา	0.9280	-	0.9280
31.	กปภ.ช. 4	กปภ.สาขาไชยา - งานปรับปรุงเส้นท่อ บริเวณถนนสมบุญกุล หมู่ 1 ตำบลท่าฉาง อำเภอท่าฉาง จังหวัดสุราษฎร์ธานี การประปาส่วนภูมิภาคสาขาไชยา	1.1180	-	1.1180
32.	กปภ.ช. 4	กปภ.สาขาบ้านตาขุน - งานปรับปรุงเส้นท่อ บริเวณทางหลวงหมายเลข 4247 หมู่ 7 ตำบลท่าขนอน อำเภอคีรีรัฐนิคม จังหวัดสุราษฎร์ธานี การประปาส่วนภูมิภาคสาขาบ้านตาขุน	5.2000	-	5.2000
33.	กปภ.ช. 4	กปภ.สาขาบ้านตาขุน - งานปรับปรุงเส้นท่อ บริเวณทางหลวง 4100 แยก อสมท. ถึงสะพานพุมดวง หมู่ 2 ตำบลท่าขนอน อำเภอคีรีรัฐนิคม จังหวัดสุราษฎร์ธานี การประปาส่วนภูมิภาคสาขาบ้านตาขุน	1.2000	-	1.2000
34.	กปภ.ช. 4	กปภ.สาขาบ้านตาขุน - งานปรับปรุงเส้นท่อ บริเวณโรงเรียนตาขุน หมู่ 4 ตำบลเขาวง อำเภอบ้านตาขุน จังหวัดสุราษฎร์ธานี การประปาส่วนภูมิภาคสาขาบ้านตาขุน	0.6200	-	0.6200
35.	กปภ.ช. 4	กปภ.สาขาบ้านตาขุน - งานปรับปรุงเส้นท่อ บริเวณทางหลวง 401 จากเขเว่นพนม ถึงที่ว่าการอำเภอพนม หมู่ 1 ตำบลพนม อำเภอพนม จังหวัดสุราษฎร์ธานี การประปาส่วนภูมิภาคสาขาบ้านตาขุน	0.8300	-	0.8300
36.	กปภ.ช. 4	กปภ.สาขาเกาะสมุย - งานปรับปรุงเส้นท่อ ถนนทวีราษฎร์ภักดีจากแยกพรุหน้าเมืองถึงแยกคลองแขก ตำบลมะเร็ต อำเภอเกาะสมุย จังหวัดสุราษฎร์ธานี การประปาส่วนภูมิภาคเกาะสมุย	1.8080	-	1.8080
37.	กปภ.ช. 4	กปภ.สาขาเกาะสมุย - งานปรับปรุงเส้นท่อ ถนนทวีราษฎร์ภักดีจากแยกถนนวิริยะ 1 ถึงแยกสระเกตุ ตำบลตลิ่งงาม อำเภอเกาะสมุย จังหวัดสุราษฎร์ธานี การประปาส่วนภูมิภาคเกาะสมุย	1.8680	-	1.8680
		รวม กปภ.ช. 4 จำนวน 37 โครงการ	61.9560	-	61.9560



ยุทธศาสตร์ S2	บริหารจัดการน้ำสูญเสีย
	★ กลยุทธ์ 2.1 : เพิ่มประสิทธิภาพการบริหารจัดการน้ำสูญเสีย
	➤ แผนงาน 2.1.1 แผนงานลดน้ำสูญเสีย 212 สาขา
	★ แผนงานปรับปรุงเพิ่มประสิทธิภาพระบบท่อจ่ายน้ำ
	- เงินรายได้ 100%
	● รวมทั้งสิ้น 322 โครงการ วงเงินทั้งหมด 500.2274 ล้านบาท

ลำดับ	หน่วยงานรับผิดชอบ	โครงการ/รายละเอียด	วงเงินเต็มโครงการ (ล้านบาท)		
			งบลงทุน	งบทำการ	รวม
1.	กปภ.ช. 5	กปภ.สาขาสะเดา - งานปรับปรุงเส้นท่อถนนศิริมงคล ตำบลปาดังเบซาร์ อำเภอสะเดา จังหวัดสงขลา	8.5000	-	8.5000
2.	กปภ.ช. 5	กปภ.สาขาตรัง - งานปรับปรุงเส้นท่อ ภายในพื้นที่ MM-04-ถนนห้วยยอด ตำบลนาตาล่วง อำเภอเมือง จังหวัดตรัง	7.2000	-	7.2000
3.	กปภ.ช. 5	กปภ.สาขาสุโขทัย-ลก - งานปรับปรุงเส้นท่อ ถนนมิตรเมืองลุง ตำบลป่าเสม็ด อำเภอสุโขทัย-ลก จังหวัดนครราชสีมา	0.7200	-	0.7200
4.	กปภ.ช. 5	กปภ.สาขาสุโขทัย-ลก - งานปรับปรุงเส้นท่อ ถนนเจริญเขต ซอย 18 ตำบลสุโขทัย-ลก อำเภอสุโขทัย-ลก จังหวัดนครราชสีมา	0.1400	-	0.1400
5.	กปภ.ช. 5	กปภ.สาขาสุโขทัย-ลก - งานปรับปรุงเส้นท่อ ถนนประชาวิวัฒน์ ซอย 1 ตำบลสุโขทัย-ลก อำเภอสุโขทัย-ลก จังหวัดนครราชสีมา	0.1500	-	0.1500
6.	กปภ.ช. 5	กปภ.สาขานราธิวาส - งานปรับปรุงเส้นท่อ ภายในพื้นที่ MM-05-ตันหยงมัส ตำบลตันหยงมัส อำเภอระแงะ จังหวัดนราธิวาส	4.4000	-	4.4000
7.	กปภ.ช. 5	กปภ.สาขานราธิวาส - งานปรับปรุงเส้นท่อ ภายในพื้นที่ DMA-02-07-ตลาดสด ตำบลบางนาค อำเภอเมือง จังหวัดนราธิวาส	8.7740	-	8.7740
8.	กปภ.ช. 5	กปภ.สาขาสุโขทัย-ลก - งานปรับปรุงเส้นท่อ ถนนประชาสำราญ ตำบลสุโขทัย-ลก อำเภอสุโขทัย-ลก จังหวัดนครราชสีมา	0.0850	-	0.0850
9.	กปภ.ช. 5	กปภ.สาขานราธิวาส - งานปรับปรุงเส้นท่อ ภายในพื้นที่ DMA-01-03-เรือนจำ ตำบลบางนาค อำเภอเมือง จังหวัดนราธิวาส	7.7000	-	7.7000
10.	กปภ.ช. 5	กปภ.สาขาสุโขทัย-ลก - งานปรับปรุงเส้นท่อ ถนนอนุชาตอนุสรณ์ ตำบลสุโขทัย-ลก อำเภอสุโขทัย-ลก จังหวัดนครราชสีมา	0.0690	-	0.0690
11.	กปภ.ช. 5	กปภ.สาขาเรือเสาะ - งานปรับปรุงเส้นท่อภายในพื้นที่ MM-02 ตำบลชากอ อำเภอศรีสาคร จังหวัดนราธิวาส	1.0000	-	1.0000
12.	กปภ.ช. 5	กปภ.สาขาสายบุรี - งานปรับปรุงเส้นท่อในเขตทางหลวงหมายเลข 42 -บ้านวังไชย ตำบลละหาร อำเภอสายบุรี จังหวัดปัตตานี	0.8260	-	0.8260

ยุทธศาสตร์ S2	บริหารจัดการน้ำสูญเสีย
	★ กลยุทธ์ 2.1 : เพิ่มประสิทธิภาพการบริหารจัดการน้ำสูญเสีย
	➤ แผนงาน 2.1.1 แผนงานลดน้ำสูญเสีย 212 สาขา
	☆ แผนงานปรับปรุงเพิ่มประสิทธิภาพระบบท่อจ่ายน้ำ
	- เงินรายได้ 100%
	● รวมทั้งสิ้น 322 โครงการ วงเงินทั้งหมด 500.2274 ล้านบาท

ลำดับ	หน่วยงานรับผิดชอบ	โครงการ/รายละเอียด	วงเงินเต็มโครงการ (ล้านบาท)		
			งบลงทุน	งบทำการ	รวม
13.	กปภ.ช. 5	กปภ.สาขาสู่โขงโก-ลก - งานปรับปรุงเส้นท่อ ถนนข้างบริษัทเมืองไทยประกันชีวิต ตำบลสู่โขงโก-ลก อำเภอสู่โขงโก-ลก จังหวัดนครราชสีมา	0.1230	-	0.1230
14.	กปภ.ช. 5	กปภ.สาขายะหา - งานปรับปรุงเส้นท่อกถนนเฉลิมประชา ตำบลยะหา อำเภอยะหา จังหวัดยะลา	0.2180	-	0.2180
15.	กปภ.ช. 5	กปภ.สาขาระโนด - งานปรับปรุงเส้นท่อภายในเทศบาลระโนด อำเภอระโนด จังหวัดสงขลา	0.1960	-	0.1960
16.	กปภ.ช. 5	กปภ.สาขาระโนด - งานปรับปรุงเส้นท่อกถนนสุคนธาภิรมย์ ซอย 7 ตำบลระโนด อำเภอระโนด จังหวัดสงขลา	0.1290	-	0.1290
17.	กปภ.ช. 5	กปภ.สาขาละงู - งานปรับปรุงเส้นท่อซอยกระโจมทราย หมู่ที่ 2 ตำบลปากน้ำ อำเภอละงู จังหวัดสตูล	0.1000	-	0.1000
18.	กปภ.ช. 5	กปภ.สาขาตรัง - งานปรับปรุงเส้นท่อ ภายในพื้นที่ MM-02-ตรัง-ปะเหลียน ตำบลทับเที่ยง อำเภอเมือง จังหวัดตรัง	5.0000	-	5.0000
19.	กปภ.ช. 5	กปภ.สาขาสตุล - งานปรับปรุงเส้นท่อ ถนนศุภกานุกูล ซอย 12, 14 ตำบลพิมาน อำเภอเมืองสตูล จังหวัดสตูล	2.5800	-	2.5800
20.	กปภ.ช. 5	กปภ.สาขาพัทลุง - งานปรับปรุงเส้นท่อกถนนบายพาส หมู่ที่ 11 ตำบลตำนาน อำเภอเมือง จังหวัดพัทลุง	2.1000	-	2.1000
		รวม กปภ.ช. 5 จำนวน 20 โครงการ	50.0100	-	50.0100

ยุทธศาสตร์ S2	<p>บริหารจัดการน้ำสูญเสีย</p> <p>★ กลยุทธ์ 2.1 : เพิ่มประสิทธิภาพการบริหารจัดการน้ำสูญเสีย</p> <p>➤ แผนงาน 2.1.1 แผนงานลดน้ำสูญเสีย 212 สาขา</p> <p>☆ แผนงานปรับปรุงเพิ่มประสิทธิภาพระบบท่อจ่ายน้ำ</p> <p>- เงินรายได้ 100%</p> <p>● รวมทั้งสิ้น 322 โครงการ วงเงินทั้งหมด 500.2274 ล้านบาท</p>
---------------	-------------------------------------------------------------------------------------------------------------------------------------------------------------------------------------------------------------------------------------------------------------------------------------------------

ลำดับ	หน่วยงานรับผิดชอบ	โครงการ/รายละเอียด	วงเงินเต็มโครงการ (ล้านบาท)		
			งบลงทุน	งบทำการ	รวม
1.	กปภ.ช. 6	กปภ.สาขาสุวรรณภูมิ - งานปรับปรุงเส้นท่อบริเวณสามแยกประสานเมือง ถึงสี่แยกถนนรอบเมือง 2 หมู่ 2 ตำบลสระคู อำเภอสวรรภูมิ จังหวัดร้อยเอ็ด	0.1800	-	0.1800
2.	กปภ.ช. 6	กปภ.สาขาสุวรรณภูมิ - งานปรับปรุงเส้นท่อบริเวณสามแยกหน้าวัดสว่าง ถึงถนนประดิษฐยุทธการ หมู่ 14 ตำบลสระคู อำเภอสวรรภูมิ จังหวัดร้อยเอ็ด	0.2200	-	0.2200
3.	กปภ.ช. 6	กปภ.สาขาพยัคฆภูมิพิสัย - งานปรับปรุงเส้นท่อทางไปสำนักงานขนส่งพยัคฆภูมิพิสัย ตำบลปะหลาน อำเภอยักษ์ภูมิพิสัย จังหวัดมหาสารคาม	1.6000	-	1.6000
4.	กปภ.ช. 6	กปภ.สาขาพยัคฆภูมิพิสัย - งานปรับปรุงเส้นท่อถนนทางหลวง 2040 ศูนย์คูโบต้า ตำบลหนองแสง อำเภอลำทะเมนชัย จังหวัดมหาสารคาม	0.4000	-	0.4000
5.	กปภ.ช. 6	กปภ.สาขาหนองบัวแดง - งานปรับปรุงเส้นท่อสามแยกศาลตาปู่บ้านยาง ถึงสะพานหัวยุคน้อย บ้านกำแพง ตำบลบ้านยาง อำเภอเกษตรสมบูรณ์ จังหวัดชัยภูมิ	1.5500	-	1.5500
6.	กปภ.ช. 6	กปภ.สาขาหนองบัวแดง - งานปรับปรุงเส้นท่อน้ำร้อนสุขสันต์ก่อสร้าง ถึงสามแยกศาลตาปู่บ้านยาง ตำบลบ้านยาง อำเภอเกษตรสมบูรณ์ จังหวัดชัยภูมิ	1.2500	-	1.2500
7.	กปภ.ช. 6	กปภ.สาขาบำเหน็จณรงค์ - งานปรับปรุงเส้นท่อบ้านเรือน้ำดื่ม ตำบลหนองโดน อำเภอจัตุรัส จังหวัดชัยภูมิ การประปาส่วนภูมิภาคสาขาบำเหน็จณรงค์	3.7000	-	3.7000
8.	กปภ.ช. 6	กปภ.สาขาบำเหน็จณรงค์ - งานปรับปรุงเส้นท่อจากสามแยกไฟแดงวะตะแบก ถึงบ้านหัวเกตุ (ฝั่งสวนน้ำแม่ทุ่ง) ตำบลวะตะแบก อำเภอเทพสถิต จังหวัดชัยภูมิ	2.3200	-	2.3200
9.	กปภ.ช. 6	กปภ.สาขาแก้งคร้อ - งานปรับปรุงเส้นท่อถนนทางหลวง 201 จากคูโบต้าถึง ถนนเทศบาล 1 ตำบลช่องสามหมอ อำเภอแก้งคร้อ จังหวัดชัยภูมิ	1.4200	-	1.4200
10.	กปภ.ช. 6	กปภ.สาขาแก้งคร้อ - งานปรับปรุงเส้นท่อบ้านนาแก หมู่ 7 หมู่ 10 หมู่ 13 หมู่ 16 หมู่ 17 บ้านนาแก ตำบลนาหนองทุ่ม อำเภอแก้งคร้อ จังหวัดชัยภูมิ	4.5900	-	4.5900
11.	กปภ.ช. 6	กปภ.สาขาจัตุรัส - งานปรับปรุงเส้นท่อบ้านโคกแพงพวย หมู่ 8 ตำบลละหาน อำเภอจัตุรัส จังหวัดชัยภูมิ	2.3450	-	2.3450



ยุทธศาสตร์ S2	บริหารจัดการน้ำสูญเสีย
	★ กลยุทธ์ 2.1 : เพิ่มประสิทธิภาพการบริหารจัดการน้ำสูญเสีย
	➤ แผนงาน 2.1.1 แผนงานลดน้ำสูญเสีย 212 สาขา
	☆ แผนงานปรับปรุงเพิ่มประสิทธิภาพระบบท่อจ่ายน้ำ
	- เงินรายได้ 100%
	● รวมทั้งสิ้น 322 โครงการ วงเงินทั้งหมด 500.2274 ล้านบาท

ลำดับ	หน่วยงานรับผิดชอบ	โครงการ/รายละเอียด	วงเงินเต็มโครงการ (ล้านบาท)		
			งบลงทุน	งบทำการ	รวม
12.	กปภ.ช. 6	กปภ.สาขาจตุรัส - งานปรับปรุงเส้นท่อบ้านลี่ หมู่ 9 ตำบลละหาน อำเภอจตุรัส จังหวัดชัยภูมิ	2.5990	-	2.5990
13.	กปภ.ช. 6	กปภ.สาขาภูฉินารายณ์ - งานปรับปรุงเส้นท่อถนนสายมิ่งเมือง 2 หมู่ 8 ตำบลคุ้มเก่า อำเภอเขาวง จังหวัดกาฬสินธุ์	0.4950	-	0.4950
14.	กปภ.ช. 6	กปภ.สาขาสมเด็จ - งานปรับปรุงเส้นท่อบ้านแหลมโนนวิเศษ หมู่ 9 ตำบลโนนบุรี อำเภอสหัสขันธ์ จังหวัดกาฬสินธุ์	0.9500	-	0.9500
15.	กปภ.ช. 6	กปภ.สาขาโพนทอง - งานปรับปรุงเส้นท่อสถานีผลิตน้ำแม่ข่ายโพนทอง ถึงบ้านหนองนกเป็ด ตำบลสระนกแก้ว อำเภอโพนทอง จังหวัดร้อยเอ็ด	2.1000	-	2.1000
16.	กปภ.ช. 6	กปภ.สาขาภูเขียว - งานปรับปรุงเส้นท่อทางหลวงหมายเลข 2187 ตอน นายม-หนองแวง ระหว่าง กม.18+000-กม.19+680 (ซ้ายทาง) ตำบลบ้านแท่น อำเภอบ้านแท่น จังหวัดชัยภูมิ	1.7950	-	1.7950
17.	กปภ.ช. 6	กปภ.สาขาหนองเรือ - งานปรับปรุงเส้นท่อจากหน้าโรงงานมิตรภูเวียง ถึง สามแยกภูเวียง ตำบลหนองเรือ อำเภอหนองเรือ จังหวัดขอนแก่น	3.0000	-	3.0000
18.	กปภ.ช. 6	กปภ.สาขาชนบท - งานปรับปรุงเส้นท่อส่ง/จ่าย บริเวณบ้านท่านางเลื่อน หมู่ 6 ตำบลชนบท อำเภอชนบท จังหวัดขอนแก่น	0.5300	-	0.5300
19.	กปภ.ช. 6	กปภ.สาขาชนบท - งานปรับปรุงเส้นท่อ บริเวณบ้านดอนคู หมู่ 9,10 ตำบลชนบท อำเภอชนบท จังหวัดขอนแก่น	3.7000	-	3.7000
20.	กปภ.ช. 6	กปภ.สาขาชุมแพ - งานปรับปรุงเส้นท่อบ้านพักพนักงาน (สถานีผลิตน้ำแรงสูง) ตำบลชุมแพ อำเภอชุมแพ จังหวัดขอนแก่น	0.1200	-	0.1200
21.	กปภ.ช. 6	กปภ.สาขาชุมแพ - งานปรับปรุงเส้นท่อตึกอาคารตรงข้ามโกบอลเฮ้าส์ ตำบลชุมแพ อำเภอชุมแพ จังหวัดขอนแก่น	0.2300	-	0.2300
22.	กปภ.ช. 6	กปภ.สาขาน้ำพอง - งานปรับปรุงเส้นท่อบ้านสระกุด หมู่ที่ 2 ตำบลม่วงหวาน อำเภอน้ำพอง จังหวัดขอนแก่น	0.3400	-	0.3400



ยุทธศาสตร์ S2	บริหารจัดการน้ำสูญเสีย
	★ กลยุทธ์ 2.1 : เพิ่มประสิทธิภาพการบริหารจัดการน้ำสูญเสีย
	➤ แผนงาน 2.1.1 แผนงานลดน้ำสูญเสีย 212 สาขา
	★ แผนงานปรับปรุงเพิ่มประสิทธิภาพระบบท่อจ่ายน้ำ
	- เงินรายได้ 100%
	● รวมทั้งสิ้น 322 โครงการ วงเงินทั้งหมด 500.2274 ล้านบาท

ลำดับ	หน่วยงานรับผิดชอบ	โครงการ/รายละเอียด	วงเงินเต็มโครงการ (ล้านบาท)		
			งบลงทุน	งบทำการ	รวม
23.	กปภ.ช. 6	กปภ.สาขาน้ำพอง - งานปรับปรุงเส้นท่อจำหน่ายน้ำบ้านโคกสูง ตำบลโคกสูง อำเภออุบลรัตน์ จังหวัดขอนแก่น	5.2100	-	5.2100
24.	กปภ.ช. 6	กปภ.สาขาบ้านไผ่ - งานปรับปรุงเส้นท่อดถนนชนบท-บ้านไผ่ (ต้นลดหน้าโรงเรียนรัตนฉัตร) ตำบลในเมือง อำเภอบ้านไผ่ จังหวัดขอนแก่น	0.6044	-	0.6044
25.	กปภ.ช. 6	กปภ.สาขาชัยภูมิ - งานปรับปรุงเส้นท่อบ้านหนองหญ้ารังกา หมู่ที่ 4 ตำบลโพทอง อำเภอเมือง จังหวัดชัยภูมิ	3.2150	-	3.2150
26.	กปภ.ช. 6	กปภ.สาขากาฬสินธุ์ - งานปรับปรุงเส้นท่อบริเวณ ถนนริมแก่งตอนกลางทางไปบ้านหนองบัว ตำบลกาฬสินธุ์ อำเภอเมืองกาฬสินธุ์ จังหวัดกาฬสินธุ์	1.2000	-	1.2000
27.	กปภ.ช. 6	กปภ.สาขากาฬสินธุ์ - งานปรับปรุงเส้นท่อทางหลวงหมายเลข 12 (ฝั่งทางโรงพยาบาลยางตลาด) ตำบลยางตลาด อำเภอยางตลาด จังหวัดกาฬสินธุ์	1.3000	-	1.3000
28.	กปภ.ช. 6	กปภ.สาขาร้อยเอ็ด - งานปรับปรุงเส้นท่อดถนนปัทมานนท์ (ซอยข้างโรงแรมเอ็มแกรนด์) ตำบลในเมือง อำเภอเมือง จังหวัดร้อยเอ็ด	0.5250	-	0.5250
29.	กปภ.ช. 6	กปภ.สาขาร้อยเอ็ด - งานปรับปรุงเส้นท่อหมู่บ้านมารินทร์ หมู่ที่ 18 (เฟส 2) ตำบลรอบเมือง อำเภอเมือง จังหวัดร้อยเอ็ด	1.8000	-	1.8000
30.	กปภ.ช. 6	กปภ.สาขามหาสารคาม - งานปรับปรุงเส้นท่อจากโรงกรองห้วยคะคางถึงตลาดห้าแยก ตำบลตลาด อำเภอเมือง จังหวัดมหาสารคาม	1.5467	-	1.5467
		รวม กปภ.ช. 6 จำนวน 30 โครงการ	50.8351	-	50.8351



ยุทธศาสตร์ S2	บริหารจัดการน้ำสูญเสีย
	★ กลยุทธ์ 2.1 : เพิ่มประสิทธิภาพการบริหารจัดการน้ำสูญเสีย
	➤ แผนงาน 2.1.1 แผนงานลดน้ำสูญเสีย 212 สาขา
	☆ แผนงานปรับปรุงเพิ่มประสิทธิภาพระบบท่อจ่ายน้ำ
	- เงินรายได้ 100%
	● รวมทั้งสิ้น 322 โครงการ วงเงินทั้งหมด 500.2274 ล้านบาท

ลำดับ	หน่วยงานรับผิดชอบ	โครงการ/รายละเอียด	วงเงินเต็มโครงการ (ล้านบาท)		
			งบลงทุน	งบทำการ	รวม
1.	กปภ.ช. 7	กปภ.สาขาพังโคน (น.วานรนิวาส) - งานปรับปรุงเส้นท่อจ่ายน้ำบ้านพัก โรงพยาบาลวานรนิวาส ตำบลวานรนิวาส อำเภอวานรนิวาส จังหวัดสกลนคร	0.1200	-	0.1200
2.	กปภ.ช. 7	กปภ.สาขาสกลนคร - งานปรับปรุงเส้นท่อจ่ายน้ำซอยคูเมือง 4 (ธาตุชุม 3 ซอย 8) ตำบลธาตุเชิงชุม อำเภอเมืองสกลนคร จังหวัดสกลนคร	0.1800	-	0.1800
3.	กปภ.ช. 7	กปภ.สาขาสกลนคร - งานปรับปรุงเส้นท่อจ่ายน้ำซอยพรเจริญ ตำบลธาตุเชิงชุม อำเภอเมืองสกลนคร จังหวัดสกลนคร	0.1725	-	0.1725
4.	กปภ.ช. 7	กปภ.สาขาสกลนคร - งานปรับปรุงเส้นท่อจ่ายน้ำหมู่บ้านขวัญเวียงถึงหลังร้านปุปลาจุ่ม ตำบลธาตุเชิงชุม อำเภอเมืองสกลนคร จังหวัดสกลนคร	0.1725	-	0.1725
5.	กปภ.ช. 7	กปภ.สาขานครพนม - งานปรับปรุงเส้นท่อจ่ายน้ำซอยสุดีศิลป์ ถนนอภิบาลบัญชา ตำบลในเมือง อำเภอเมืองนครพนม จังหวัดนครพนม	0.2070	-	0.2070
6.	กปภ.ช. 7	กปภ.สาขานครพนม - งานปรับปรุงเส้นท่อจ่ายน้ำถนนราชทัณฑ์ ซอย 10 ตำบลในเมือง อำเภอเมืองนครพนม จังหวัดนครพนม	0.1320	-	0.1320
7.	กปภ.ช. 7	กปภ.สาขาหนองบัวลำภู - งานปรับปรุงเส้นท่อจ่ายน้ำบ้านภูพานทอง ตำบลหนองบัว อำเภอเมืองหนองบัวลำภู จังหวัดหนองบัวลำภู	0.3550	-	0.3550
8.	กปภ.ช. 7	กปภ.สาขากุมภวาปี - งานปรับปรุงเส้นท่อจ่ายน้ำบ้านโพธิ์สง่า หมู่ 14 ตำบลกุมภวาปี อำเภอกุมภวาปี จังหวัดอุดรธานี	0.1380	-	0.1380
9.	กปภ.ช. 7	กปภ.สาขาธาตุพนม - งานปรับปรุงเส้นท่อจ่ายน้ำถนนชยางกูร ตำบลธาตุพนม อำเภอธาตุพนม จังหวัดนครพนม	1.2000	-	1.2000
10.	กปภ.ช. 7	กปภ.สาขาศรีสงคราม (น.อากาศอำนวย) - งานปรับปรุงเส้นท่อจ่ายน้ำทางหลวงหมายเลข 2177 หน้าเทศบาลอากาศอำนวย ตำบลอากาศ อำเภออากาศอำนวย จังหวัดสกลนคร	0.9600	-	0.9600
11.	กปภ.ช. 7	กปภ.สาขาบ้านแพง - งานปรับปรุงเส้นท่อจ่ายน้ำบ้านแพง หมู่ 13 ตำบลบ้านแพง อำเภอบ้านแพง จังหวัดนครพนม	0.3960	-	0.3960



ยุทธศาสตร์ S2	บริหารจัดการน้ำสูญเสีย
	★ กลยุทธ์ 2.1 : เพิ่มประสิทธิภาพการบริหารจัดการน้ำสูญเสีย
	➤ แผนงาน 2.1.1 แผนงานลดน้ำสูญเสีย 212 สาขา
	☆ แผนงานปรับปรุงเพิ่มประสิทธิภาพระบบท่อจ่ายน้ำ

- เงินรายได้ 100%

● รวมทั้งสิ้น 322 โครงการ วงเงินทั้งหมด 500.2274 ล้านบาท

ลำดับ	หน่วยงานรับผิดชอบ	โครงการ/รายละเอียด	วงเงินเต็มโครงการ (ล้านบาท)		
			งบลงทุน	งบทำการ	รวม
12.	กปภ.ช. 7	กปภ.สาขาบ้านแพง - งานปรับปรุงเส้นท่อจ่ายน้ำบ้านหัวจิว หมู่ 4 ตำบลบ้านแพง อำเภอบ้านแพง จังหวัดนครพนม	0.3000	-	0.3000
13.	กปภ.ช. 7	กปภ.สาขานครพนม (น.ท่าอุเทน) - งานปรับปรุงเส้นท่อจ่ายน้ำบ้านท่าจำปา ตำบลท่าจำปา อำเภอท่าอุเทน จังหวัดนครพนม	4.4684	-	4.4684
14.	กปภ.ช. 7	กปภ.สาขานครพนม - งานปรับปรุงเส้นท่อจ่ายน้ำบ้านหนองจันทร์ หมู่ 13 (ตั้งแต่ซอยเข้าอนามัยหนองจันทร์ - ดับเพลิงสุขซอย) ตำบลท่าค้อ อำเภอเมืองนครพนม จังหวัดนครพนม	0.6960	-	0.6960
15.	กปภ.ช. 7	กปภ.สาขาพังโคน (น.วานรนิวาส) - งานปรับปรุงเส้นท่อจ่ายน้ำหน้าธนาคารออมสิน ถึง ต้นลวดอากาศ ตำบลวานรนิวาส อำเภovanรนิวาส จังหวัดสกลนคร	0.3124	-	0.3124
16.	กปภ.ช. 7	กปภ.สาขาพังโคน (น.วานรนิวาส) - งานปรับปรุงเส้นท่อจ่ายน้ำบ้านป่าตัวบ้านพิภนายอำเภอ ตำบลวานรนิวาส อำเภovanรนิวาส จังหวัดสกลนคร	0.4200	-	0.4200
17.	กปภ.ช. 7	กปภ.สาขาสว่างแดนดิน - งานปรับปรุงเส้นท่อจ่ายน้ำถนนเจริญพาณิชย์ ตำบลสว่างแดนดิน อำเภอสว่างแดนดิน จังหวัดสกลนคร	1.4090	-	1.4090
18.	กปภ.ช. 7	กปภ.สาขาสว่างแดนดิน (น.หนองหาน) - งานปรับปรุงเส้นท่อจ่ายน้ำถนนทางหลวงหมายเลข 22 ตำบลหนองหาน อำเภอหนองหาน จังหวัดอุดรธานี	0.2500	-	0.2500
19.	กปภ.ช. 7	กปภ.สาขาโพนพิสัย - งานปรับปรุงเส้นท่อจ่ายน้ำถนนพิสัยสรเดช ถนนภิรมยาราม ตำบลจุมพล อำเภอโพนพิสัย จังหวัดหนองคาย	2.7060	-	2.7060
20.	กปภ.ช. 7	กปภ.สาขาโพนพิสัย (น.ปากคาด) - งานปรับปรุงเส้นท่อจ่ายน้ำเทศบาลซอย 18 ถึง นิเทศคอนกรีต ตำบลปากคาด อำเภอปากคาด จังหวัดบึงกาฬ	1.5876	-	1.5876
21.	กปภ.ช. 7	กปภ.สาขาบึงกาฬ - งานปรับปรุงเส้นท่อจ่ายน้ำสามแยกบ้านนาโนน เส้นหน้าหมู่บ้านฐานทัพ ตำบลบึงกาฬ อำเภอเมืองบึงกาฬ จังหวัดบึงกาฬ	0.5160	-	0.5160
22.	กปภ.ช. 7	กปภ.สาขาบึงกาฬ - งานปรับปรุงเส้นท่อจ่ายน้ำซอยวังทอง ตำบลวิศิษฐ์ อำเภอเมืองบึงกาฬ จังหวัดบึงกาฬ	0.3105	-	0.3105



ยุทธศาสตร์ S2	บริหารจัดการน้ำสูญเสีย
	★ กลยุทธ์ 2.1 : เพิ่มประสิทธิภาพการบริหารจัดการน้ำสูญเสีย
	➤ แผนงาน 2.1.1 แผนงานลดน้ำสูญเสีย 212 สาขา
	☆ แผนงานปรับปรุงเพิ่มประสิทธิภาพระบบท่อจ่ายน้ำ

- เงินรายได้ 100%

● รวมทั้งสิ้น 322 โครงการ วงเงินทั้งหมด 500.2274 ล้านบาท

ลำดับ	หน่วยงานรับผิดชอบ	โครงการ/รายละเอียด	วงเงินเต็มโครงการ (ล้านบาท)		
			งบลงทุน	งบทำการ	รวม
23.	กปภ.ช. 7	กปภ.สาขาหนองคาย - งานปรับปรุงเส้นท่อจ่ายน้ำถนนทางหลวงหมายเลข 2 จากสถานีจ่ายน้ำหนองสองห้องถึงหมวดทางหลวงหนองคาย ตำบลค่ายบกหวาน อำเภอเมืองหนองคาย จังหวัดหนองคาย	1.8600	-	1.8600
24.	กปภ.ช. 7	กปภ.สาขาเลย - งานปรับปรุงเส้นท่อจ่ายน้ำซอยศรีจันทร์ ถึง หลังวัดศรีสุทธาวาส ตำบลกุดป่อง อำเภอเมืองเลย จังหวัดเลย	0.7848	-	0.7848
25.	กปภ.ช. 7	กปภ.สาขาเลย - งานปรับปรุงเส้นท่อจ่ายน้ำซอย ณ เณร แมนชั่น ถึง คลองชลประทาน ตำบลเมือง อำเภอเมืองเลย จังหวัดเลย	0.9000	-	0.9000
26.	กปภ.ช. 7	กปภ.สาขาเลย - งานปรับปรุงเส้นท่อจ่ายน้ำบ้านพักสำนักงานตำรวจภูธรจังหวัดเลย (นปพ.) ตำบลเมือง อำเภอเมืองเลย จังหวัดเลย	1.0180	-	1.0180
27.	กปภ.ช. 7	กปภ.สาขาหนองบัวลำภู - งานปรับปรุงเส้นท่อจ่ายน้ำถนนทางหลวงชนบท นก.3038 ตำบลหนองบัว อำเภอเมืองหนองบัวลำภู จังหวัดหนองบัวลำภู	0.6860	-	0.6860
28.	กปภ.ช. 7	กปภ.สาขาหนองบัวลำภู (น.ศรีบุญเรือง) - งานปรับปรุงเส้นท่อตรงข้ามโรงเรียนศรีบุญเรืองวิทยาคาร ตำบลเมืองใหม่ อำเภอศรีบุญเรือง จังหวัดหนองบัวลำภู	0.7000	-	0.7000
29.	กปภ.ช. 7	กปภ.สาขาหนองบัวลำภู (น.หนองวัวซอ) - งานปรับปรุงเส้นท่อจ่ายน้ำทางหลวงหมายเลข 210 ตำบลหนองวัวซอ อำเภอหนองวัวซอ จังหวัดอุดรธานี	0.6800	-	0.6800
30.	กปภ.ช. 7	กปภ.สาขากุมภวาปี - งานปรับปรุงเส้นท่อจ่ายน้ำท่อเหล็กข้ามทาง ตำบลพันดอน อำเภอกุมภวาปี จังหวัดอุดรธานี	0.4338	-	0.4338
31.	กปภ.ช. 7	กปภ.สาขากุมภวาปี - งานปรับปรุงเส้นท่อจ่ายน้ำถนนสมศรีใจราษฎร์ บ้านน้ำซ้อย หมู่ 16 ตำบลพันดอน อำเภอกุมภวาปี จังหวัดอุดรธานี	0.3278	-	0.3278
รวม กปภ.ช. 7 จำนวน 31 โครงการ			24.3993	-	24.3993



ยุทธศาสตร์ S2	บริหารจัดการน้ำสูญเสีย
	★ กลยุทธ์ 2.1 : เพิ่มประสิทธิภาพการบริหารจัดการน้ำสูญเสีย
	➤ แผนงาน 2.1.1 แผนงานลดน้ำสูญเสีย 212 สาขา
	★ แผนงานปรับปรุงเพิ่มประสิทธิภาพระบบท่อจ่ายน้ำ
	- เงินรายได้ 100%
	● รวมทั้งสิ้น 322 โครงการ วงเงินทั้งหมด 500.2274 ล้านบาท

ลำดับ	หน่วยงานรับผิดชอบ	โครงการ/รายละเอียด	วงเงินเต็มโครงการ (ล้านบาท)		
			งบลงทุน	งบทำการ	รวม
1.	กปภ.ช. 8	กปภ.สาขาสุรินทร์ - งานปรับปรุงเส้นท่อบริเวณทางหลวงชนบท 3038 ตัดคลองชลประทาน ตำบลในเมือง อำเภอเมืองสุรินทร์ จังหวัดสุรินทร์	1.0000	-	1.0000
2.	กปภ.ช. 8	กปภ.สาขาสุรินทร์ - งานปรับปรุงเส้นท่อบริเวณตลาดสดเทศบาลเมืองสุรินทร์ ตำบลในเมือง อำเภอเมืองสุรินทร์ จังหวัดสุรินทร์	0.3000	-	0.3000
3.	กปภ.ช. 8	กปภ.สาขาสุรินทร์ - งานปรับปรุงเส้นท่อซอยโคนไซ 1 ตำบลในเมือง อำเภอเมืองสุรินทร์ จังหวัดสุรินทร์	0.7500	-	0.7500
4.	กปภ.ช. 8	กปภ.สาขาเลิงนกทา - งานปรับปรุงเส้นท่อเส้นท่อบ้านกุดชุมใน หมู่ 12 ตำบลกุดชุม อำเภอกุดชุม จังหวัดยโสธร	0.5000	-	0.5000
5.	กปภ.ช. 8	กปภ.สาขารัตนบุรี - งานปรับปรุงเส้นท่อบ้านสีเหลี่ยม ซอยกลางบ้าน หมู่ 6 ตำบลไผ่ อำเภอรัตนบุรี จังหวัดสุรินทร์	0.4180	-	0.4180
6.	กปภ.ช. 8	กปภ.สาขารัตนบุรี - งานปรับปรุงเส้นท่อบ้านโคกก่อง (ซอยตรงข้ามวัดโคกก่อง) หมู่ 10 ตำบลหนองบัวบาน อำเภอรัตนบุรี จังหวัดสุรินทร์	0.2820	-	0.2820
7.	กปภ.ช. 8	กปภ.สาขาเลิงนกทา - งานปรับปรุงเส้นท่อบริเวณหน้าสำนักงานการประปาส่วนภูมิภาคสาขาเลิงนกทา ตำบลสามแยก อำเภอเลิงนกทา จังหวัดยโสธร	1.5000	-	1.5000
8.	กปภ.ช. 8	กปภ.สาขาสังขะ - งานปรับปรุงเส้นท่อหมู่ 18 ตำบลห้วยตึกชู อำเภอภูสิงห์ จังหวัดศรีสะเกษ	0.7210	-	0.7210
9.	กปภ.ช. 8	กปภ.สาขาสังขะ - งานปรับปรุงเส้นท่อหมู่ 4 บ้านหมื่นสังข์ ตำบลบัวเขต อำเภอบัวเขต จังหวัดสุรินทร์	0.7120	-	0.7120
10.	กปภ.ช. 8	กปภ.สาขาสังขะ - งานปรับปรุงเส้นท่อซอย 1 ตำบลบ้านซบ อำเภอสังขะ จังหวัดสุรินทร์	1.1830	-	1.1830
11.	กปภ.ช. 8	กปภ.สาขาเขมราฐ - งานปรับปรุงเส้นท่อถนนตระการฯ-พนา ตำบลขุหลุ อำเภอตระการพืชผล จังหวัดอุบลราชธานี	0.4460	-	0.4460



ยุทธศาสตร์ S2	บริหารจัดการน้ำสูญเสีย
	★ กลยุทธ์ 2.1 : เพิ่มประสิทธิภาพการบริหารจัดการน้ำสูญเสีย
	➤ แผนงาน 2.1.1 แผนงานลดน้ำสูญเสีย 212 สาขา
	☆ แผนงานปรับปรุงเพิ่มประสิทธิภาพระบบท่อจ่ายน้ำ

- เงินรายได้ 100%

● รวมทั้งสิ้น 322 โครงการ วงเงินทั้งหมด 500.2274 ล้านบาท

ลำดับ	หน่วยงานรับผิดชอบ	โครงการ/รายละเอียด	วงเงินเต็มโครงการ (ล้านบาท)		
			งบลงทุน	งบทำการ	รวม
12.	กปภ.ช. 8	กปภ.สาขาศีขรภูมิ - งานปรับปรุงเส้นท่อบ้านตะเคียน - บ้านลำพง, บ้านโคก และบ้านลำพง ตำบลลำโรงทาบ อำเภอลำโรงทาบ จังหวัดสุรินทร์	0.9240	-	0.9240
13.	กปภ.ช. 8	กปภ.สาขาศีขรภูมิ - งานปรับปรุงเส้นท่อนถนนเทศบาล 4, ถนนเทศบาล 7 ตำบลระแงง และซอยประชาราษฎร์สุขสันต์ ตำบลยาง อำเภอสีขรภูมิ จังหวัดสุรินทร์	0.9170	-	0.9170
14.	กปภ.ช. 8	กปภ.สาขาเดชอุดม - งานปรับปรุงเส้นท่อซอยสงศรี 4 ซอยสงศรี 5 ตำบลเมืองเดช อำเภอดેชอุดม จังหวัดอุบลราชธานี	0.6000	-	0.6000
15.	กปภ.ช. 8	กปภ.สาขาเดชอุดม - งานปรับปรุงเส้นท่อซอยเจริญสุข หมู่ 8 ตำบลเมืองเดช อำเภอดેชอุดม จังหวัดอุบลราชธานี	0.1580	-	0.1580
16.	กปภ.ช. 8	กปภ.สาขาเดชอุดม - งานปรับปรุงเส้นท่อนถนนเดช - บุนนทริก หมู่ 18 ตำบลเมืองเดช อำเภอดેชอุดม จังหวัดอุบลราชธานี	1.3000	-	1.3000
17.	กปภ.ช. 8	กปภ.สาขาเดชอุดม - งานปรับปรุงเส้นท่อนถนนสุขาภิบาล 1 ตำบลนาจะหลวย อำเภอนาจะหลวย จังหวัดอุบลราชธานี	0.9500	-	0.9500
18.	กปภ.ช. 8	กปภ.สาขาเดชอุดม - งานปรับปรุงเส้นท่อนถนนศรีสุระ หมู่ 8 ตำบลเดชอุดม อำเภอดેชอุดม จังหวัดอุบลราชธานี	0.4500	-	0.4500
19.	กปภ.ช. 8	กปภ.สาขาเดชอุดม - งานปรับปรุงเส้นท่อซอยประชา 2 หมู่ 24 ตำบลเมืองเดช อำเภอดેชอุดม จังหวัดอุบลราชธานี	0.4800	-	0.4800
20.	กปภ.ช. 8	กปภ.สาขามหาชนะชัย - งานปรับปรุงเส้นท่อทางหลวงแผ่นดินหมายเลข 2227 ตำบลฟ้าหยาด อำเภอมหาชนะชัย จังหวัดยโสธร	0.5000	-	0.5000
21.	กปภ.ช. 8	กปภ.สาขามหาชนะชัย - งานปรับปรุงเส้นท่อนถนนแจ้งสนิท บริเวณหน้า ธกส.สาขาคำเขื่อนแก้ว ตำบลลุ่มพุก อำเภอคำเขื่อนแก้ว จังหวัดยโสธร	1.5000	-	1.5000
22.	กปภ.ช. 8	กปภ.สาขายโสธร - งานปรับปรุงเส้นท่อนถนนแจ้งสนิท บริเวณหมู่บ้านสุขสำราญ ตำบลสำราญ อำเภอมืองยโสธร จังหวัดยโสธร	1.5000	-	1.5000



ยุทธศาสตร์ S2	บริหารจัดการน้ำสูญเสีย
	★ กลยุทธ์ 2.1 : เพิ่มประสิทธิภาพการบริหารจัดการน้ำสูญเสีย
	➤ แผนงาน 2.1.1 แผนงานลดน้ำสูญเสีย 212 สาขา
	★ แผนงานปรับปรุงเพิ่มประสิทธิภาพระบบท่อจ่ายน้ำ
	- เงินรายได้ 100%
	● รวมทั้งสิ้น 322 โครงการ วงเงินทั้งหมด 500.2274 ล้านบาท

ลำดับ	หน่วยงานรับผิดชอบ	โครงการ/รายละเอียด	วงเงินเต็มโครงการ (ล้านบาท)		
			งบลงทุน	งบทำการ	รวม
23.	กปภ.ช. 8	กปภ.สาขามุกดาหาร - งานปรับปรุงเส้นท่อสี่แยกตลาดหัวน้ำใหญ่ ตำบลหัวน้ำใหญ่ อำเภอหัวน้ำใหญ่ จังหวัดมุกดาหาร	1.0000	-	1.0000
24.	กปภ.ช. 8	กปภ.สาขามุกดาหาร - งานปรับปรุงเส้นท่อทางหลวงหมายเลข 2287 ตำบลดงหลวง อำเภอดงหลวง จังหวัดมุกดาหาร	1.4000	-	1.4000
25.	กปภ.ช. 8	กปภ.สาขาสตึก - งานปรับปรุงเส้นท่อนถนนนิคมสามัคคี ตำบลนิคม อำเภอสตึก จังหวัดบุรีรัมย์	0.2100	-	0.2100
26.	กปภ.ช. 8	กปภ.สาขาสตึก - งานปรับปรุงเส้นท่อนถนนท่าช้าง ตำบลนิคม อำเภอสตึก จังหวัดบุรีรัมย์	0.2000	-	0.2000
27.	กปภ.ช. 8	กปภ.สาขาลำปลายมาศ - งานปรับปรุงเส้นท่อนถนนติสสุทิศ ตำบลลำปลายมาศ อำเภอลำปลายมาศ จังหวัดบุรีรัมย์	0.4000	-	0.4000
28.	กปภ.ช. 8	กปภ.สาขาลำปลายมาศ - งานปรับปรุงเส้นท่อนถนนพุนทรัพย์ 2 ตำบลลำปลายมาศ อำเภอลำปลายมาศ จังหวัดบุรีรัมย์	0.5800	-	0.5800
29.	กปภ.ช. 8	กปภ.สาขาลำปลายมาศ - งานปรับปรุงเส้นท่อย่อยข้างธนาคารออมสิน ถึง ซอยดาหลารีสอร์ท ตำบลลำปลายมาศ อำเภอลำปลายมาศ จังหวัดบุรีรัมย์	0.5500	-	0.5500
30.	กปภ.ช. 8	กปภ.สาขานางรอง - งานปรับปรุงเส้นท่อนถนนโชคชัย-เดชอุดม ตำบลหนองกี่ อำเภอหนองกี่ จังหวัดบุรีรัมย์	0.6000	-	0.6000
31.	กปภ.ช. 8	กปภ.สาขาบุรีรัมย์ - งานปรับปรุงเส้นท่อนถนนประชาสุขสันต์ ตำบลถนนหัก อำเภอนางรอง จังหวัดบุรีรัมย์	1.0000	-	1.0000
32.	กปภ.ช. 8	กปภ.สาขาบุรีรัมย์ - งานปรับปรุงเส้นท่อนถนนเทศบาล 24 (ถนนแมนพุดง) และถนนเทศบาล 20 (วิเวทสาหนนท์) ตำบลบ้านกรวด อำเภอบ้านกรวด จังหวัดบุรีรัมย์	2.5000	-	2.5000
33.	กปภ.ช. 8	กปภ.สาขาบุรีรัมย์ - งานปรับปรุงเส้นท่อนถนนหลวงอุดม 2, ถนนหลวงอุดม 4 ตำบลคูเมือง อำเภอคูเมือง จังหวัดบุรีรัมย์	0.6300	-	0.6300



ยุทธศาสตร์ S2	บริหารจัดการน้ำสูญเสีย
	★ กลยุทธ์ 2.1 : เพิ่มประสิทธิภาพการบริหารจัดการน้ำสูญเสีย
	➤ แผนงาน 2.1.1 แผนงานลดน้ำสูญเสีย 212 สาขา
	☆ แผนงานปรับปรุงเพิ่มประสิทธิภาพระบบท่อจ่ายน้ำ

- เงินรายได้ 100%

● รวมทั้งสิ้น 322 โครงการ วงเงินทั้งหมด 500.2274 ล้านบาท

ลำดับ	หน่วยงานรับผิดชอบ	โครงการ/รายละเอียด	วงเงินเต็มโครงการ (ล้านบาท)		
			งบลงทุน	งบทำการ	รวม
34.	กปภ.ช. 8	กปภ.สาขาบุรีรัมย์ - งานปรับปรุงเส้นท่อซอยลำตวน ตำบลในเมือง อำเภอเมืองบุรีรัมย์ จังหวัดบุรีรัมย์	1.1850	-	1.1850
35.	กปภ.ช. 8	กปภ.สาขาบุรีรัมย์ - งานปรับปรุงเส้นท่อถนนธานี, บริเวณสถานีขนส่งจังหวัดบุรีรัมย์ ตำบลในเมือง อำเภอเมืองบุรีรัมย์ จังหวัดบุรีรัมย์	3.0000	-	3.0000
36.	กปภ.ช. 8	กปภ.สาขาศรีสะเกษ - งานปรับปรุงเส้นท่อหมู่บ้านนันทพงษ์ ตำบลโพธิ์ อำเภอเมืองศรีสะเกษ จังหวัดศรีสะเกษ	1.6760	-	1.6760
37.	กปภ.ช. 8	กปภ.สาขาศรีสะเกษ - งานปรับปรุงเส้นท่อถนนชุมชน, ตลาดสดเทศบาล ตำบลเมืองเหนือ อำเภอเมืองศรีสะเกษ จังหวัดศรีสะเกษ	2.0000	-	2.0000
38.	กปภ.ช. 8	กปภ.สาขากันทรลักษ์ - งานปรับปรุงเส้นท่อหมู่บ้านทวีทรัพย์ หมู่ 7 ตำบลเวียงเหนือ อำเภอกันทรลักษ์ จังหวัดศรีสะเกษ	0.5500	-	0.5500
39.	กปภ.ช. 8	กปภ.สาขากันทรลักษ์ - งานปรับปรุงเส้นท่อบ้านศิวารักษ์ หมู่ 13 ตำบลลิ อำเภอขุนหาญ จังหวัดศรีสะเกษ	1.8000	-	1.8000
40.	กปภ.ช. 8	กปภ.สาขากันทรลักษ์ - งานปรับปรุงเส้นท่อทางหลวงหมายเลข 2128 กม.0+241 ถึง กม.1+041 ตำบลโนนสูง อำเภอขุนหาญ จังหวัดศรีสะเกษ	0.9300	-	0.9300
41.	กปภ.ช. 8	กปภ.สาขาอำนาจเจริญ - งานปรับปรุงเส้นท่อถนนอรุณประเสริฐ (บริเวณตรงข้าม รพ.อำนาจเจริญ) ตำบลบึง อำเภอเมืองอำนาจเจริญ จังหวัดอำนาจเจริญ	1.3000	-	1.3000
42.	กปภ.ช. 8	กปภ.สาขาอำนาจเจริญ - งานปรับปรุงเส้นท่อถนนสุขาภิบาล 1 หมู่ 13 ตำบลบึง อำเภอเมืองอำนาจเจริญ จังหวัดอำนาจเจริญ	2.0000	-	2.0000
43.	กปภ.ช. 8	กปภ.สาขากันทรลักษ์ - งานปรับปรุงเส้นท่อบ้านศรีขุนหาญ (ชุมชนศอกเหล็ก) หมู่ 6 ตำบลลิ อำเภอขุนหาญ จังหวัดศรีสะเกษ	0.9200	-	0.9200
44.	กปภ.ช. 8	กปภ.สาขามุกดาหาร - งานปรับปรุงเส้นท่อถนนตาตแคน ตำบลมุกดาหาร อำเภอเมืองมุกดาหาร จังหวัดมุกดาหาร	3.0000	-	3.0000



- ยุทธศาสตร์ S2 **บริหารจัดการน้ำสูญเสีย**
- ★ **กลยุทธ์ 2.1 : เพิ่มประสิทธิภาพการบริหารจัดการน้ำสูญเสีย**
 - **แผนงาน 2.1.1 แผนงานลดน้ำสูญเสีย 212 สาขา**
 - ☆ **แผนงานปรับปรุงเพิ่มประสิทธิภาพระบบท่อจ่ายน้ำ**
 - เงินรายได้ 100%
 - **รวมทั้งสิ้น 322 โครงการ วงเงินทั้งหมด 500.2274 ล้านบาท**

ลำดับ	หน่วยงาน รับผิดชอบ	โครงการ/รายละเอียด	วงเงินเต็มโครงการ (ล้านบาท)		
			งบลงทุน	งบทำการ	รวม
45.	กปก.ข. 8	กปก.สาขาละหานทราย - งานปรับปรุงเส้นท่อถนนสุขาภิบาล 1 ตำบลโนนดินแดง อำเภอโนนดินแดง จังหวัดบุรีรัมย์	1.2000	-	1.2000
46.	กปก.ข. 8	กปก.สาขาศรีสะเกษ - งานปรับปรุงเส้นท่อถนนราษฎร์อุทิศ ตำบลดุน อำเภอ กันทรารมย์ จังหวัดศรีสะเกษ	0.8000	-	0.8000
		รวม กปก.ข. 8 จำนวน 46 โครงการ	46.5220	-	46.5220



ยุทธศาสตร์ S2	บริหารจัดการน้ำสูญเสีย
	★ กลยุทธ์ 2.1 : เพิ่มประสิทธิภาพการบริหารจัดการน้ำสูญเสีย
	➤ แผนงาน 2.1.1 แผนงานลดน้ำสูญเสีย 212 สาขา
	☆ แผนงานปรับปรุงเพิ่มประสิทธิภาพระบบท่อจ่ายน้ำ
	- เงินรายได้ 100%
	● รวมทั้งสิ้น 322 โครงการ วงเงินทั้งหมด 500.2274 ล้านบาท

ลำดับ	หน่วยงานรับผิดชอบ	โครงการ/รายละเอียด	วงเงินเต็มโครงการ (ล้านบาท)		
			งบลงทุน	งบทำการ	รวม
1.	กปภ.ช. 9	กปภ.สาขาแม่ชะจาน (น.วังเหนือ) - งานปรับปรุงเส้นท่อบริเวณสำนักงานกปภ.สาขาวังเหนือถึงปลายท่อ ตำบลบ้านใหม่ อำเภอวังเหนือ จังหวัดลำปาง	1.0310	-	1.0310
2.	กปภ.ช. 9	กปภ.สาขาแม่ฮ่องสอน - งานปรับปรุงเส้นท่อบริเวณถนนประชาเสกสรร ตำบลปางหมู อำเภอเมืองแม่ฮ่องสอน จังหวัดแม่ฮ่องสอน	0.9330	-	0.9330
3.	กปภ.ช. 9	กปภ.สาขาจอมทอง - งานปรับปรุงเส้นท่อ หมู่ 4 บริเวณบ้านหลวง ซอย 13 ถึง ช่วงเปา ซอย 6 ตำบลช่วงเปา อำเภอจอมทอง จังหวัดเชียงใหม่	1.2180	-	1.2180
4.	กปภ.ช. 9	กปภ.สาขาจอมทอง - งานปรับปรุงเส้นท่อ สี่แยกถนนดอยแก้ว ถึง เทศบาล ซอย 15 ตำบลบ้านหลวง อำเภอจอมทอง จังหวัดเชียงใหม่	0.8120	-	0.8120
5.	กปภ.ช. 9	กปภ.สาขาจอมทอง - งานปรับปรุงเส้นท่อ เทศบาล ซอย 14 ตำบลบ้านหลวง อำเภอจอมทอง จังหวัดเชียงใหม่	0.6520	-	0.6520
6.	กปภ.ช. 9	กปภ.สาขาจอมทอง - งานปรับปรุงเส้นท่อ ทางหลวงหมายเลข 1009 ตอน จอมทอง-ดอยอินทนนท์ ระหว่าง กม.2+426 ถึง กม.2+847 ด้านซ้ายทาง หมู่ที่ 15 ตำบลช่วงเปา อำเภอจอมทอง จังหวัดเชียงใหม่	0.5770	-	0.5770
7.	กปภ.ช. 9	กปภ.สาขาจอมทอง - งานปรับปรุงเส้นท่อ บ้านหลวง ซอย 2 , ซอย 3 และ ซอย 4 ตำบลบ้านหลวง อำเภอจอมทอง จังหวัดเชียงใหม่	0.1800	-	0.1800
8.	กปภ.ช. 9	กปภ.สาขาจอมทอง - งานปรับปรุงเส้นท่อ ตรงข้ามบ้านหลวง ซอย 5 ไปสี่แยกหลักเมือง ถึง เทศบาล ซอย 9 ตำบลบ้านหลวง อำเภอจอมทอง จังหวัดเชียงใหม่	0.5220	-	0.5220
9.	กปภ.ช. 9	กปภ.สาขาลำพูน - งานปรับปรุงเส้นท่อที่ ถนนลำพูน - ป่าซาง ตั้งแต่ สี่แยกประตูลี่ และ ชุมชนประตูลี่ ถึง ปากซอยสันดอนรอม ซอย 6 ตำบลในเมือง อำเภอเมืองลำพูน จังหวัดลำพูน	2.3780	-	2.3780
10.	กปภ.ช. 9	กปภ.สาขาลำพูน - งานปรับปรุงเส้นท่อที่ ถนนจามเทวี ตั้งแต่ ถนนจามเทวี ซอย 10 , ซอยบ้านทุ่ง ซอย 13 และ ซอยบ้านทุ่ง ซอย 16 ถึง สี่แยกโรงพยาบาลลำพูน ตำบลในเมือง อำเภอเมืองลำพูน จังหวัดลำพูน การประปาส่วนภูมิภาคสาขาลำพูน	1.2080	-	1.2080



ยุทธศาสตร์ S2	บริหารจัดการน้ำสูญเสีย
	★ กลยุทธ์ 2.1 : เพิ่มประสิทธิภาพการบริหารจัดการน้ำสูญเสีย
	➤ แผนงาน 2.1.1 แผนงานลดน้ำสูญเสีย 212 สาขา
	☆ แผนงานปรับปรุงเพิ่มประสิทธิภาพระบบท่อจ่ายน้ำ

- เงินรายได้ 100%

● รวมทั้งสิ้น 322 โครงการ วงเงินทั้งหมด 500.2274 ล้านบาท

ลำดับ	หน่วยงานรับผิดชอบ	โครงการ/รายละเอียด	วงเงินเต็มโครงการ (ล้านบาท)		
			งบลงทุน	งบทำการ	รวม
11.	กปภ.ช. 9	กปภ.สาขาลำพูน - งานปรับปรุงเส้นท่อที่ ถนนจามเทวี ตั้งแต่ ถนนจามเทวี ซอย 3 และ ซอย 5 ถึง ถนนจามเทวี ซอย 7 ตำบลในเมือง อำเภอเมืองลำพูน จังหวัดลำพูน การประปาส่วนภูมิภาคสาขาลำพูน	1.6550	-	1.6550
12.	กปภ.ช. 9	กปภ.สาขาลำพูน - งานปรับปรุงเส้นท่อที่ ถนนเจริญตา ตั้งแต่ สามแยกตลาดสุขใจ ถึง สามแยกสถานีรถไฟลำพูน และบริเวณชุมชนหนองเลี้ยง ตำบลในเมือง อำเภอเมืองลำพูน จังหวัดลำพูน การประปาส่วนภูมิภาคสาขาลำพูน	2.0630	-	2.0630
13.	กปภ.ช. 9	กปภ.สาขาเทิง - งานปรับปรุงเส้นท่อ ซอยโรงเรียนเด็กดี ตำบลเวียง อำเภอเทิง จังหวัดเชียงราย	0.1290	-	0.1290
14.	กปภ.ช. 9	กปภ.สาขาแม่สาย - งานปรับปรุงเส้นท่อ บริเวณวัดถ้ำผาจม ถึง ถังเก็บน้ำสถานีเพิ่มแรงดันถ้ำผาจม (ท่อส่งน้ำ) ตำบลเวียงพางคำ อำเภอแม่สาย จังหวัดเชียงราย	0.6600	-	0.6600
15.	กปภ.ช. 9	กปภ.สาขาแม่สาย - งานปรับปรุงเส้นท่อ บริเวณถนนผาแตกซอย 6 ตำบลเวียงพางคำ อำเภอแม่สาย จังหวัดเชียงราย	0.4160	-	0.4160
16.	กปภ.ช. 9	กปภ.สาขาจุน - งานปรับปรุงเส้นท่อ บริเวณตลาดเพิ่มทรัพย์ ถึง สี่แยกไฟแดง ห้วยข้าวก่ำ ตำบลห้วยข้าวก่ำ อำเภอจุน จังหวัดพะเยา	0.7250	-	0.7250
17.	กปภ.ช. 9	กปภ.สาขาจุน - งานปรับปรุงเส้นท่อ บริเวณถนนบ้านห้วยกั้ง ถึง บ้านร่องตู่ ตำบลจุน อำเภอจุน จังหวัดพะเยา	0.4550	-	0.4550
18.	กปภ.ช. 9	กปภ.สาขาจุน - งานปรับปรุงเส้นท่อ บริเวณซอยโรงเรียนบ้านบุญยืน ถึง ไปรษณีย์สาขาง ตำบลนาปรัง อำเภอปง จังหวัดพะเยา	0.3730	-	0.3730
19.	กปภ.ช. 9	กปภ.สาขาจุน - งานปรับปรุงเส้นท่อ สถานีขนส่งผู้โดยสารอำเภอเชียงคำ ตำบลห้วยวน อำเภอเชียงคำ จังหวัดพะเยา	0.2610	-	0.2610
20.	กปภ.ช. 9	กปภ.สาขาแมริม - งานปรับปรุงเส้นท่อหมู่บ้านทองประกาย ตำบลดอนแก้ว อำเภอแมริม จังหวัดเชียงใหม่	1.3600	-	1.3600



ยุทธศาสตร์ S2	บริหารจัดการน้ำสูญเสีย
	★ กลยุทธ์ 2.1 : เพิ่มประสิทธิภาพการบริหารจัดการน้ำสูญเสีย
	➤ แผนงาน 2.1.1 แผนงานลดน้ำสูญเสีย 212 สาขา
	☆ แผนงานปรับปรุงเพิ่มประสิทธิภาพระบบท่อจ่ายน้ำ
	- เงินรายได้ 100%
	● รวมทั้งสิ้น 322 โครงการ วงเงินทั้งหมด 500.2274 ล้านบาท

ลำดับ	หน่วยงานรับผิดชอบ	โครงการ/รายละเอียด	วงเงินเต็มโครงการ (ล้านบาท)		
			งบลงทุน	งบทำการ	รวม
21.	กปภ.ช. 9	กปภ.สาขาแมริม - งานปรับปรุงเส้นท่อหมู่บ้านแมริมกรีนวัลเลย์ ตำบลดอนแก้ว อำเภอแมริม จังหวัดเชียงใหม่	1.9990	-	1.9990
22.	กปภ.ช. 9	กปภ.สาขาแมริม - งานปรับปรุงเส้นท่อหมู่บ้านธรินภรณ์วัลลา ตำบลสันโป่ง อำเภอแมริม จังหวัดเชียงใหม่	4.4200	-	4.4200
23.	กปภ.ช. 9	กปภ.สาขาพาน - งานปรับปรุงเส้นท่อ ซอยข้างวัดศรีบุญเรือง ตำบลศรีถ้อย อำเภอแม่ใจ จังหวัดพะเยา	0.7710	-	0.7710
24.	กปภ.ช. 9	กปภ.สาขาสันกำแพง - งานปรับปรุงเส้นท่อ หมู่บ้านเชียงใหม่คันทรี่ ตำบลสันกำแพง อำเภอสันกำแพง จังหวัดเชียงใหม่	1.6270	-	1.6270
25.	กปภ.ช. 9	กปภ.สาขาพาน - งานปรับปรุงเส้นท่อ เทศบาลซอย 37 เทพวัน หมู่ที่ 1 ตำบลเมืองพาน อำเภอพาน จังหวัดเชียงราย	0.5190	-	0.5190
26.	กปภ.ช. 9	กปภ.สาขาพาน - งานปรับปรุงเส้นท่อ ซอย 6 หมู่ที่ 10 ตำบลแม่ใจ อำเภอแม่ใจ จังหวัดพะเยา	0.1460	-	0.1460
27.	กปภ.ช. 9	กปภ.สาขาพาน - งานปรับปรุงเส้นท่อ ซอยคลองชลประทาน บ้านทุ่ง หมู่ที่ 19 ตำบลเมืองพาน อำเภอพาน จังหวัดเชียงราย	0.8370	-	0.8370
28.	กปภ.ช. 9	กปภ.สาขาเด่นชัย - งานปรับปรุงเส้นท่อ บ้านปากจ๊วะ หมู่ที่ 8 ตำบลเด่นชัย อำเภอเด่นชัย จังหวัดแพร่	1.6490	-	1.6490
29.	กปภ.ช. 9	กปภ.สาขาเด่นชัย - งานปรับปรุงเส้นท่อ ถนนเทศบาลซอย 30 ถึง สี่แยกวัดใหม่ วงศ์วรรณ ตำบลแม่จ๊วะ อำเภอเด่นชัย จังหวัดแพร่	1.3830	-	1.3830
30.	กปภ.ช. 9	กปภ.สาขาบ้านโฮ้ง - งานปรับปรุงเส้นท่อ ที่ถนนทางหลวงหมายเลข 106 ลำพูน-ลำปางด้านขวาทาง บ้านห้วยห้า หมู่ที่ 17 ตำบลบ้านโฮ้ง อำเภอบ้านโฮ้ง จังหวัดลำพูน	0.1610	-	0.1610
31.	กปภ.ช. 9	กปภ.สาขาร้องกวาง - งานปรับปรุงเส้นท่อ ที่ ซอยชุมชนบ้านกลาง 16 ถึงสะพานข้ามแม่น้ำบ้านหนองเหนือ ตำบลบ้านกลาง อำเภอสอง จังหวัดแพร่	2.7150	-	2.7150



ยุทธศาสตร์ S2	บริหารจัดการน้ำสูญเสีย
	★ กลยุทธ์ 2.1 : เพิ่มประสิทธิภาพการบริหารจัดการน้ำสูญเสีย
	➤ แผนงาน 2.1.1 แผนงานลดน้ำสูญเสีย 212 สาขา
	☆ แผนงานปรับปรุงเพิ่มประสิทธิภาพระบบท่อจ่ายน้ำ
	- เงินรายได้ 100%
	● รวมทั้งสิ้น 322 โครงการ วงเงินทั้งหมด 500.2274 ล้านบาท

ลำดับ	หน่วยงานรับผิดชอบ	โครงการ/รายละเอียด	วงเงินเต็มโครงการ (ล้านบาท)		
			งบลงทุน	งบทำการ	รวม
32.	กปภ.ช. 9	กปภ.สาขาน่าน - งานปรับปรุงเส้นท่อ ที่บ้านแสงดาว หมู่ 2 และบ้านท่าล้อ หมู่ 1 ตำบลฝายแก้ว อำเภอภูเพียง จังหวัดน่าน	1.6680	-	1.6680
33.	กปภ.ช. 9	กปภ.สาขาบ้านโฮ้ง - งานปรับปรุงเส้นท่อ ที่ถนนทางหลวง หมายเลข 106 ลำพูน-ลำปาง ด้านซ้ายทาง บ้านห้วยกาน หมู่ที่ 1 ตำบลบ้านโฮ้ง อำเภอบ้านโฮ้ง จังหวัดลำพูน	0.2100	-	0.2100
34.	กปภ.ช. 9	กปภ.สาขาร้องกวาง - งานปรับปรุงเส้นท่อ ที่ ถนนยณตรกิจโกศล ตั้งแต่สำนักพัฒนาที่ดินแพร่ ถึง ดันลอดบ้านทุ่งศรี ตำบลทุ่งศรี อำเภอร้องกวาง จังหวัดแพร่	1.6170	-	1.6170
35.	กปภ.ช. 9	กปภ.สาขาลำปาง - งานปรับปรุงเส้นท่อ ถนนลูกเสือ ตั้งแต่แยกมหาวิทยาลัยสวนดุสิตฯ ถึง แยกวัดท่าครวน้อย ตำบลสบตุ๋ย อำเภอเมืองลำปาง จังหวัดลำปาง	3.1630	-	3.1630
36.	กปภ.ช. 9	กปภ.สาขาลำปาง - งานปรับปรุงเส้นท่อ ถนนฉัตรไชย ตั้งแต่แยกเหลียงฮะเฮง ถึง แยกมหาวิทยาลัยสวนดุสิตฯ ตำบลสบตุ๋ย อำเภอเมือง จังหวัดลำปาง	2.5080	-	2.5080
37.	กปภ.ช. 9	กปภ.สาขาลำปาง - งานปรับปรุงเส้นท่อ ถนนท่าครวน้อย ตั้งแต่แยกวิทยาลัยเทคนิคลำปาง ถึง แยกวัดท่าครวน้อย ตำบลสบตุ๋ย อำเภอเมืองลำปาง จังหวัดลำปาง	2.2160	-	2.2160
38.	กปภ.ช. 9	กปภ.สาขาลำปาง - งานปรับปรุงเส้นท่อ ถนนฉัตรไชย ตั้งแต่หน้าโรงเรียนอรุโณทัย ถึง แยกเหลียงฮะเฮง ตำบลสบตุ๋ย อำเภอเมืองลำปาง จังหวัดลำปาง	1.2710	-	1.2710
รวม กปภ.ช. 9 จำนวน 38 โครงการ			46.4880	-	46.4880



ยุทธศาสตร์ S2	บริหารจัดการน้ำสูญเสีย
	★ กลยุทธ์ 2.1 : เพิ่มประสิทธิภาพการบริหารจัดการน้ำสูญเสีย
	➤ แผนงาน 2.1.1 แผนงานลดน้ำสูญเสีย 212 สาขา
	☆ แผนงานปรับปรุงเพิ่มประสิทธิภาพระบบท่อจ่ายน้ำ
	- เงินรายได้ 100%
	● รวมทั้งสิ้น 322 โครงการ วงเงินทั้งหมด 500.2274 ล้านบาท

ลำดับ	หน่วยงานรับผิดชอบ	โครงการ/รายละเอียด	วงเงินเต็มโครงการ (ล้านบาท)		
			งบลงทุน	งบทำการ	รวม
1.	กปภ.ช. 10	กปภ.สาขาศรีสะเกษ (น.ท่าชัย) - งานปรับปรุงเส้นท่อบริเวณซอยเทศบาล 13 ถึงซอยเทศบาล 16 บ้านวังวน หมู่ 1 ตำบลศรีสะเกษ อำเภอศรีสะเกษ จังหวัดสุโขทัย (น.ท่าชัย)	0.3220	-	0.3220
2.	กปภ.ช. 10	กปภ.สาขาท่าตะโก - งานปรับปรุงเส้นท่อบริเวณบ้านหัวถนน หมู่ 1 ตำบลหัวถนน อำเภอท่าตะโก จังหวัดนครสวรรค์	0.2060	-	0.2060
3.	กปภ.ช. 10	กปภ.สาขาทาก (น.บ้านตาก) - งานปรับปรุงเส้นท่อ บริเวณบ้านสองกอง หมู่ 8 ตำบลตากออก อำเภอบ้านตาก จังหวัดตาก (น.บ้านตาก)	0.6500	-	0.6500
4.	กปภ.ช. 10	กปภ.สาขาขามเฒ่า (น.ท่ามะเขือ) - งานปรับปรุงเส้นท่อหมู่บ้านอาจารย์ปรมัย ฝั่งทางเข้าสาวดา ตำบลท่ามะเขือ อำเภอลองลุ่ม จังหวัดกำแพงเพชร (น.ท่ามะเขือ)	0.2540	-	0.2540
5.	กปภ.ช. 10	กปภ.สาขานครไทย (น.ชาติตระการ) - งานปรับปรุงเส้นท่อ บ้านไทรงาม หมู่ 4 ตำบลป่าแดง อำเภอชาติตระการ จังหวัดพิษณุโลก (น.ชาติตระการ)	0.2500	-	0.2500
6.	กปภ.ช. 10	กปภ.สาขาสวรรคโลก - งานปรับปรุงเส้นท่อบริเวณหน้าการประปาส่วนภูมิภาคสาขาสวรรคโลกไปถึงหน้าบ้านเลขที่ 89/1 หมู่ 3 ตำบลในเมือง อำเภอสวรรคโลก จังหวัดสุโขทัย	2.1110	-	2.1110
7.	กปภ.ช. 10	กปภ.สาขาอุทัยธานี (น.หนองขาหย่าง) - งานปรับปรุงเส้นท่อตำบลท่าโพ อำเภอหนองขาหย่าง จังหวัดอุทัยธานี (น.หนองขาหย่าง)	0.8090	-	0.8090
8.	กปภ.ช. 10	กปภ.สาขาแม่สอด - งานปรับปรุงเส้นท่อบริเวณ หมู่ 10 ตำบลแม่ปะ อำเภอแม่สอด จังหวัดตาก	1.2850	-	1.2850
9.	กปภ.ช. 10	กปภ.สาขาพยุหะคีรี (น.เขาทอง) - งานปรับปรุงเส้นท่อบริเวณหน้าป้อม ปตท. ฝั่งขาขึ้น หมู่ 7 ตำบลยางตาล อำเภอโกรกพระ จังหวัดนครสวรรค์ (น.เขาทอง)	0.1300	-	0.1300
10.	กปภ.ช. 10	กปภ.สาขาแม่สอด - งานปรับปรุงเส้นท่อบริเวณ หมู่ 1 ตำบลท่าสายลวด อำเภอแม่สอด จังหวัดตาก	0.3130	-	0.3130
11.	กปภ.ช. 10	กปภ.สาขาแม่สอด - งานปรับปรุงเส้นท่อบริเวณ หมู่ 2 ตำบลท่าสายลวด อำเภอแม่สอด จังหวัดตาก	2.2160	-	2.2160



ยุทธศาสตร์ S2	บริหารจัดการน้ำสูญเสีย
	★ กลยุทธ์ 2.1 : เพิ่มประสิทธิภาพการบริหารจัดการน้ำสูญเสีย
	➤ แผนงาน 2.1.1 แผนงานลดน้ำสูญเสีย 212 สาขา
	★ แผนงานปรับปรุงเพิ่มประสิทธิภาพระบบท่อจ่ายน้ำ
	- เงินรายได้ 100%
	● รวมทั้งสิ้น 322 โครงการ วงเงินทั้งหมด 500.2274 ล้านบาท

ลำดับ	หน่วยงานรับผิดชอบ	โครงการ/รายละเอียด	วงเงินเต็มโครงการ (ล้านบาท)		
			งบลงทุน	งบทำการ	รวม
12.	กปภ.ช. 10	กปภ.สาขาชัยนาท (น.หันคา) - งานปรับปรุงเส้นท่อ ริมทางหลวงชนบท 4055 หมู่ 3 ตำบลหันคา อำเภอหันคา จังหวัดชัยนาท (น.หันคา)	2.0100	-	2.0100
13.	กปภ.ช. 10	กปภ.สาขาท่าตะโก (น.หนองบัว) - งานปรับปรุงเส้นท่อบริเวณบึงบางจากหนองบัว หมู่ 20 ตำบลหนองบัว อำเภอหนองบัว จังหวัดนครสวรรค์ (น.หนองบัว)	1.5790	-	1.5790
14.	กปภ.ช. 10	กปภ.สาขาตะพานหิน (น.ทับคล้อ) - งานปรับปรุงเส้นท่อบริเวณร้านเทพประทุมคอนกรีต ตำบลทับคล้อ อำเภอทับคล้อ จังหวัดพิจิตร (น.ทับคล้อ)	0.1020	-	0.1020
15.	กปภ.ช. 10	กปภ.สาขาสวรรคโลก - งานปรับปรุงเส้นท่อ ซอยศรีสัชชาลัย 2 ตำบลเมืองสวรรคโลก อำเภอสวรรคโลก จังหวัดสุโขทัย	0.2290	-	0.2290
16.	กปภ.ช. 10	กปภ.สาขาศรีสัชชาลัย - งานปรับปรุงเส้นท่อบริเวณซอย 14 ถึงซอย 16 บ้านทุ่งพล้อ หมู่ 6 ตำบลป่าจี่ อำเภอศรีสัชชาลัย จังหวัดสุโขทัย	0.1630	-	0.1630
17.	กปภ.ช. 10	กปภ.สาขาขามเฒ่า - งานปรับปรุงเส้นท่อซอยบ้านจันทร์กระจ่าง ตำบลป่าพุทรา อำเภอขามเฒ่าสุพรรณบุรี จังหวัดกำแพงเพชร	0.0620	-	0.0620
18.	กปภ.ช. 10	กปภ.สาขาขามเฒ่า - งานปรับปรุงเส้นท่อหมู่บ้านญี่ปุ่น หมู่ 1 ตำบลสลกบาตร อำเภอขามเฒ่าสุพรรณบุรี จังหวัดกำแพงเพชร	0.0660	-	0.0660
19.	กปภ.ช. 10	กปภ.สาขาอุทัยธานี - งานปรับปรุงเส้นท่อตำบลหนองฉาง อำเภอหนองฉาง จังหวัดอุทัยธานี	1.9800	-	1.9800
20.	กปภ.ช. 10	กปภ.สาขาหล่มสัก - งานปรับปรุงเส้นท่อ บริเวณซอยข้างร้านผ้าหอม ตำบลวัดป่า อำเภอหล่มสัก จังหวัดเพชรบูรณ์	0.0380	-	0.0380
21.	กปภ.ช. 10	กปภ.สาขาบางมูลนาก - งานปรับปรุงเส้นท่อบริเวณ หมู่ 5 ตำบลหอไกร อำเภอบางมูลนาก จังหวัดพิจิตร	0.5700	-	0.5700
22.	กปภ.ช. 10	กปภ.สาขาบางมูลนาก - งานปรับปรุงเส้นท่อโคตงนิตยาเหล็กเพชร หมู่ 11 ตำบลเนินมะกอก อำเภอบางมูลนาก จังหวัดพิจิตร	0.1820	-	0.1820
23.	กปภ.ช. 10	กปภ.สาขาอุทัยธานี (น.น้ำพุ-เนินพยอม) - งานปรับปรุงเส้นท่อ หมู่ 4 ตำบลเขาบางแกรก อำเภอหนองฉาง จังหวัดอุทัยธานี (น.น้ำพุ-เนินพยอม)	0.5400	-	0.5400



ยุทธศาสตร์ S2	บริหารจัดการน้ำสูญเสีย
	★ กลยุทธ์ 2.1 : เพิ่มประสิทธิภาพการบริหารจัดการน้ำสูญเสีย
	➤ แผนงาน 2.1.1 แผนงานลดน้ำสูญเสีย 212 สาขา
	☆ แผนงานปรับปรุงเพิ่มประสิทธิภาพระบบท่อจ่ายน้ำ
	- เงินรายได้ 100%
	● รวมทั้งสิ้น 322 โครงการ วงเงินทั้งหมด 500.2274 ล้านบาท

ลำดับ	หน่วยงานรับผิดชอบ	โครงการ/รายละเอียด	วงเงินเต็มโครงการ (ล้านบาท)		
			งบลงทุน	งบทำการ	รวม
24.	กปภ.ช. 10	กปภ.สาขาแม่สอด - งานปรับปรุงเส้นท่อบริเวณทางหลวงหมายเลข 12 ตั้งแต่ทางเข้าถนนสวรรควิถึถึงเป็ร์ระดับยนต์ ตำบลแม่สอด อำเภอแม่สอด จังหวัดตาก	3.1570	-	3.1570
25.	กปภ.ช. 10	กปภ.สาขาอุทัยธานี (น.น้ำพุ-เนินพยอม) - งานปรับปรุงเส้นท่อ หมู่ 3-4 ตำบลหนองสรวง อำเภอหนองฉาง จังหวัดอุทัยธานี (น.น้ำพุ-เนินพยอม)	2.0760	-	2.0760
26.	กปภ.ช. 10	กปภ.สาขากำแพงเพชร (น.หนองน้ำขาว) - งานปรับปรุงเส้นท่อ บริเวณตลาดมอกล้วยไข่ ตำบลอ่างทอง อำเภอเมืองกำแพงเพชร จังหวัดกำแพงเพชร (น.หนองน้ำขาว)	0.5130	-	0.5130
27.	กปภ.ช. 10	กปภ.สาขาพยุหะคีรี (น.เขาทอง) - งานปรับปรุงเส้นท่อ หน้าหน่วยบริการเขาทอง หมู่ 5 ตำบลเขาทอง อำเภอพยุหะคีรี จังหวัดนครสวรรค์ (น.เขาทอง)	1.6530	-	1.6530
28.	กปภ.ช. 10	กปภ.สาขาแม่สอด - งานปรับปรุงเส้นท่อบริเวณ หมู่ 6 ตำบลท่าสายลวด อำเภอแม่สอด จังหวัดตาก	2.4160	-	2.4160
29.	กปภ.ช. 10	กปภ.สาขานครสวรรค์ (น.เก้าเลี้ยว) - งานปรับปรุงเส้นท่อคลองหลังวัดหนองเต่าใต้ ตำบลหนองเต่า อำเภอเก้าเลี้ยว จังหวัดนครสวรรค์ (น.เก้าเลี้ยว)	0.0650	-	0.0650
30.	กปภ.ช. 10	กปภ.สาขาชนแดน (น.วังโป่ง) - งานปรับปรุงเส้นท่อ ศูนย์ราชการอำเภอวังโป่ง ตำบลวังโป่ง อำเภอวังโป่ง จังหวัดเพชรบูรณ์ (น.วังโป่ง)	0.8550	-	0.8550
31.	กปภ.ช. 10	กปภ.สาขาลาดยาว - งานปรับปรุงเส้นท่อ บ้านหนองนมวัว หมู่ 3 ตำบลหนองนมวัว อำเภอลาดยาว จังหวัดนครสวรรค์	2.6890	-	2.6890
32.	กปภ.ช. 10	กปภ.สาขาศรีสำโรง - งานปรับปรุงเส้นท่อถนนเทศบาล 1 ฝั่งขวา หมู่ 7 ตำบลคลองตาล อำเภอศรีสำโรง จังหวัดสุโขทัย	0.3840	-	0.3840
33.	กปภ.ช. 10	กปภ.สาขานครสวรรค์ (น.โกรกพระ) - งานปรับปรุงเส้นท่อบริเวณสามแยกหลังวัดโกรกพระเหนือ หมู่ 2 ตำบลโกรกพระ อำเภอโกรกพระ จังหวัดนครสวรรค์ (น.โกรกพระ)	0.2080	-	0.2080
34.	กปภ.ช. 10	กปภ.สาขาพิษณุโลก (น.พรหมพิราม) - งานปรับปรุงเส้นท่อ บริเวณหน้าร้านวิตโกชานาถึงร้านกวางแก้ว ตำบลหนองแรม อำเภอพรหมพิราม จังหวัดพิษณุโลก (น.พรหมพิราม)	0.8600	-	0.8600



ยุทธศาสตร์ S2	บริหารจัดการน้ำสูญเสีย
	★ กลยุทธ์ 2.1 : เพิ่มประสิทธิภาพการบริหารจัดการน้ำสูญเสีย
	➤ แผนงาน 2.1.1 แผนงานลดน้ำสูญเสีย 212 สาขา
	☆ แผนงานปรับปรุงเพิ่มประสิทธิภาพระบบท่อจ่ายน้ำ

- เงินรายได้ 100%

● รวมทั้งสิ้น 322 โครงการ วงเงินทั้งหมด 500.2274 ล้านบาท

ลำดับ	หน่วยงานรับผิดชอบ	โครงการ/รายละเอียด	วงเงินเต็มโครงการ (ล้านบาท)		
			งบลงทุน	งบทำการ	รวม
35.	กปภ.ช. 10	กปภ.สาขาทุ่งเสลี่ยม - งานปรับปรุงเส้นท่อบ้านศรีเสลี่ยม ซอย 2 หมู่ 3 ตำบลทุ่งเสลี่ยม อำเภอทุ่งเสลี่ยม จังหวัดสุโขทัย	0.2040	-	0.2040
36.	กปภ.ช. 10	กปภ.สาขาแม่สอด - งานปรับปรุงเส้นท่อบริเวณ ถนนอินทรีรี วงเวียนใหญ่ถึงแยกเจ้าสัว ตำบลแม่สอด อำเภอแม่สอด จังหวัดตาก	3.0850	-	3.0850
37.	กปภ.ช. 10	กปภ.สาขาหนองไผ่ (น.บึงสามพัน) - งานปรับปรุงเส้นท่อ ซอยเทศบาล 20 ตำบลบึงสามพัน อำเภอ บึงสามพัน จังหวัดเพชรบูรณ์ (น.บึงสามพัน)	0.4660	-	0.4660
38.	กปภ.ช. 10	กปภ.สาขาแม่สอด - งานปรับปรุงเส้นท่อบริเวณ ถนนอินทรีรี วงเวียนใหญ่ถึงหน้าแม่สอดวิลล่า ตำบลแม่สอด อำเภอแม่สอด จังหวัดตาก	2.3130	-	2.3130
39.	กปภ.ช. 10	กปภ.สาขานครสวรรค์ (น.เก้าเหลียว) - งานปรับปรุงเส้นท่อบริเวณคลองก่อนถึงอนามัยหนองเต่าใต้ ตำบลหนองเต่า อำเภอเก้าเหลียว จังหวัดนครสวรรค์ (น.เก้าเหลียว)	0.0910	-	0.0910
40.	กปภ.ช. 10	กปภ.สาขาอุทัยธานี (น.น้ำพุ-เนินพยอม) - งานปรับปรุงเส้นท่อ หมู่ 3 ตำบลหนองสรวง อำเภอหนองฉาง จังหวัดอุทัยธานี (น.น้ำพุ-เนินพยอม)	0.6850	-	0.6850
41.	กปภ.ช. 10	กปภ.สาขาอุตรดิตถ์ - งานปรับปรุงเส้นท่อกิ่งตะเภา ซอยดาบแขก หมู่ 1 ตำบลคิ่งตะเภา อำเภอเมืองอุตรดิตถ์ จังหวัดอุตรดิตถ์	0.4660	-	0.4660
42.	กปภ.ช. 10	กปภ.สาขาตะพานหิน (น.ทับคล้อ) - งานปรับปรุงเส้นท่อบริเวณตลาดสดเขาทราย ตำบลเขาทราย อำเภอทับคล้อ จังหวัดพิจิตร (น.ทับคล้อ)	0.2330	-	0.2330
43.	กปภ.ช. 10	กปภ.สาขาชัยนาท - งานปรับปรุงเส้นท่อ ถนนประชาธิปไตย ตำบลบ้านกล้วย อำเภอเมืองชัยนาท จังหวัดชัยนาท	0.7150	-	0.7150
44.	กปภ.ช. 10	กปภ.สาขาหล่มสัก - งานปรับปรุงเส้นท่อ บริเวณซอยคชเสนีย์ 2 ตำบลวัดป่า อำเภอหล่มสัก จังหวัดเพชรบูรณ์	0.4990	-	0.4990
45.	กปภ.ช. 10	กปภ.สาขาวิเชียรบุรี - งานปรับปรุงเส้นท่อ ซอยเพทหาย 6 ถึง ซอยเพทหาย 7 ตำบลท่าโรง อำเภอวิเชียรบุรี จังหวัดเพชรบูรณ์	0.3630	-	0.3630
46.	กปภ.ช. 10	กปภ.สาขานครสวรรค์ (น.เก้าเหลียว) - งานปรับปรุงเส้นท่อบริเวณสถานีผลิตน้ำเก้าเหลียว ถึงวัดเก้าเหลียว หมู่ 5 ตำบลเก้าเหลียว อำเภอเก้าเหลียว จังหวัดนครสวรรค์ (น.เก้าเหลียว)	1.0000	-	1.0000



ยุทธศาสตร์ S2	บริหารจัดการน้ำสูญเสีย
	★ กลยุทธ์ 2.1 : เพิ่มประสิทธิภาพการบริหารจัดการน้ำสูญเสีย
	➤ แผนงาน 2.1.1 แผนงานลดน้ำสูญเสีย 212 สาขา
	☆ แผนงานปรับปรุงเพิ่มประสิทธิภาพระบบท่อจ่ายน้ำ
	- เงินรายได้ 100%
	● รวมทั้งสิ้น 322 โครงการ วงเงินทั้งหมด 500.2274 ล้านบาท

ลำดับ	หน่วยงานรับผิดชอบ	โครงการ/รายละเอียด	วงเงินเต็มโครงการ (ล้านบาท)		
			งบลงทุน	งบทำการ	รวม
47.	กปภ.ช. 10	กปภ.สาขาบางมูลนาก - งานปรับปรุงเส้นท่อบริเวณถนน.บางมูลนากถึงสี่แยกบางโพธิ์ ตำบลหอไกร อำเภอบางมูลนาก จังหวัดพิจิตร	1.6100	-	1.6100
48.	กปภ.ช. 10	กปภ.สาขาสุโขทัย - งานปรับปรุงเส้นท่อบริเวณทางหลวงหมายเลข 101 บ้าน สส. พรรณศิริ-ถนนแม่รำพัน ตำบลปากแคว อำเภอเมืองสุโขทัย จังหวัดสุโขทัย	2.4240	-	2.4240
49.	กปภ.ช. 10	กปภ.สาขาพิจิตร - งานปรับปรุงเส้นท่อหมู่บ้านม่วงค์ ตอนที่ 2 ตำบลในเมือง อำเภอเมืองพิจิตร จังหวัดพิจิตร	1.6330	-	1.6330
		รวม กปภ.ช. 10 จำนวน 49 โครงการ	46.7300	-	46.7300



ยุทธศาสตร์ S2

บริหารจัดการน้ำสูญเสีย

★ กลยุทธ์ 2.1 : เพิ่มประสิทธิภาพการบริหารจัดการน้ำสูญเสีย

➤ แผนงาน 2.1.1 แผนงานลดน้ำสูญเสีย 212 สาขา

☆ แผนงานปรับปรุงและติดตั้งระบบ DMA

- รวมทั้งสิ้น 120 โครงการ วงเงินทั้งหมด 127.5414 ล้านบาท

หน่วยงาน	จำนวน (โครงการ)	งบประมาณประจำปี 2568 (ล้านบาท)		
		งบลงทุน	งบทำการ	รวม
ภาค 1	22	41.2260	-	41.2260
กปภ.ช. 9	8	15.6510	-	15.6510
กปภ.ช. 10	14	25.5750	-	25.5750
ภาค 2	33	15.6900	-	15.6900
กปภ.ช. 6	11	6.1000	-	6.1000
กปภ.ช. 7	22	9.5900	-	9.5900
ภาค 3	8	13.9450	-	13.9450
กปภ.ช. 1	1	7.9450	-	7.9450
กปภ.ช. 8	7	6.0000	-	6.0000
ภาค 4	18	16.9294	-	16.9294
กปภ.ช. 2	7	8.7794	-	8.7794
กปภ.ช. 3	11	8.1500	-	8.1500
ภาค 5	39	39.7510	-	39.7510
กปภ.ช. 4	22	17.3550	-	17.3550
กปภ.ช. 5	17	22.3960	-	22.3960
ส่วนกลาง	-	-	-	-
รวมทั้งสิ้น	120	127.5414	-	127.5414



ยุทธศาสตร์ S2

บริหารจัดการน้ำสูญเสีย

★ กลยุทธ์ 2.1 : เพิ่มประสิทธิภาพการบริหารจัดการน้ำสูญเสีย

➤ แผนงาน 2.1.1 แผนงานลดน้ำสูญเสีย 212 สาขา

☆ แผนงานปรับปรุงและติดตั้งระบบ DMA

- เงินรายได้ 100%

- รวมทั้งสิ้น 120 โครงการ วงเงินทั้งหมด 127.5414 ล้านบาท

หน่วยงาน	จำนวน (โครงการ)	วงเงินงบประมาณ (ล้านบาท)
ภาค 1	22	41.2260
กปภ.ช. 9	8	15.6510
กปภ.ช. 10	14	25.5750
ภาค 2	33	15.6900
กปภ.ช. 6	11	6.1000
กปภ.ช. 7	22	9.5900
ภาค 3	8	13.9450
กปภ.ช. 1	1	7.9450
กปภ.ช. 8	7	6.0000
ภาค 4	18	16.9294
กปภ.ช. 2	7	8.7794
กปภ.ช. 3	11	8.1500
ภาค 5	39	39.7510
กปภ.ช. 4	22	17.3550
กปภ.ช. 5	17	22.3960
ส่วนกลาง	-	-
รวมทั้งสิ้น	120	127.5414



- ยุทธศาสตร์ S2 **บริหารจัดการน้ำสูญเสีย**
- ★ **กลยุทธ์ 2.1 : เพิ่มประสิทธิภาพการบริหารจัดการน้ำสูญเสีย**
 - **แผนงาน 2.1.1 แผนงานลดน้ำสูญเสีย 212 สาขา**
 - ☆ **แผนงานปรับปรุงและติดตั้งระบบ DMA**
 - เงินรายได้ 100%
 - **รวมทั้งสิ้น 120 โครงการ วงเงินทั้งหมด 127.5414 ล้านบาท**

ลำดับ	หน่วยงาน รับผิดชอบ	โครงการ/รายละเอียด	วงเงินเต็มโครงการ (ล้านบาท)		
			งบลงทุน	งบทำการ	รวม
1.	กปภ.ข. 1	กปภ.สาขาจันทบุรี - งานติดตั้งและปรับปรุงมาตรวัดน้ำหลัก, ระบบ DMA พร้อมติดตั้งระบบบันทึกข้อมูล/ส่งข้อมูล Online กปภ.สาขาจันทบุรี	7.9450	-	7.9450
		รวม กปภ.ข. 1 จำนวน 1 โครงการ	7.9450	-	7.9450



ยุทธศาสตร์ S2	บริหารจัดการน้ำสูญเสีย
	★ กลยุทธ์ 2.1 : เพิ่มประสิทธิภาพการบริหารจัดการน้ำสูญเสีย
	➤ แผนงาน 2.1.1 แผนงานลดน้ำสูญเสีย 212 สาขา
	☆ แผนงานปรับปรุงและติดตั้งระบบ DMA
	- เงินรายได้ 100%
	● รวมทั้งสิ้น 120 โครงการ วงเงินทั้งหมด 127.5414 ล้านบาท

ลำดับ	หน่วยงานรับผิดชอบ	โครงการ/รายละเอียด	วงเงินเต็มโครงการ (ล้านบาท)		
			งบลงทุน	งบทำการ	รวม
1.	กปภ.ช. 2	กปภ.สาขาสี่คิ้ว - งานติดตั้งมาตรวัดน้ำหลักขนาด Ø 300 มม. ชนิด Electromagnetic มาตรฐานรับน้ำ กปภ.สาขาสี่คิ้ว-สถานีจ่ายน้ำสูงเนิน (สถานีจ่ายน้ำสูงเนิน) กปภ.สาขาสี่คิ้ว	0.6000	-	0.6000
2.	กปภ.ช. 2	กปภ.สาขาโนนสูง - งานติดตั้งมาตรวัดน้ำหลักขนาด Ø 200 มม. ชนิด Electromagnetic (สถานีผลิตน้ำสำนักงาน) กปภ.สาขาโนนสูง	0.4500	-	0.4500
3.	กปภ.ช. 2	กปภ.สาขาครบุรี - งานติดตั้งมาตรวัดน้ำหลักขนาด Ø 150 มม. ชนิด Electromagnetic (สถานีผลิตน้ำจระเข้ม) กปภ.สาขาครบุรี	0.4000	-	0.4000
4.	กปภ.ช. 2	กปภ.สาขามวกเหล็ก - งานติดตั้งมาตรวัดน้ำหลัก ชนิด Electromagnetic และเชื่อมโยงข้อมูลระบบ DMA กปภ.สาขามวกเหล็ก	4.4989	-	4.4989
5.	กปภ.ช. 2	กปภ.สาขาลพบุรี - งานติดตั้งและเชื่อมโยงข้อมูลระบบ DMA กปภ.สาขาลพบุรี บริเวณวัดเขาแก้ว	0.6608	-	0.6608
6.	กปภ.ช. 2	กปภ.สาขาอ่างทอง - งานติดตั้งมาตรวัดน้ำหลัก สถานีสำนักงาน กปภ.สาขาอ่างทอง และ สถานีผลิตน้ำแสวงหา กปภ.สาขาอ่างทอง	0.9500	-	0.9500
7.	กปภ.ช. 2	กปภ.สาขาบ้านหมอ - งานติดตั้งและเชื่อมโยงข้อมูลระบบ DMA และ จุดวัดแรงดันปลายท่อ กปภ.สาขาบ้านหมอ	1.2197	-	1.2197
		รวม กปภ.ช. 2 จำนวน 7 โครงการ	8.7794	-	8.7794



ยุทธศาสตร์ S2	บริหารจัดการน้ำสูญเสีย
	★ กลยุทธ์ 2.1 : เพิ่มประสิทธิภาพการบริหารจัดการน้ำสูญเสีย
	➤ แผนงาน 2.1.1 แผนงานลดน้ำสูญเสีย 212 สาขา
	☆ แผนงานปรับปรุงและติดตั้งระบบ DMA
	- เงินรายได้ 100%
	● รวมทั้งสิ้น 120 โครงการ วงเงินทั้งหมด 127.5414 ล้านบาท

ลำดับ	หน่วยงานรับผิดชอบ	โครงการ/รายละเอียด	วงเงินเต็มโครงการ (ล้านบาท)		
			งบลงทุน	งบทำการ	รวม
1.	กปภ.ช. 3	กปภ.สาขาท่ามะกา - งานปรับปรุงชุดควบคุมแรงดัน (PRV) ด้วย Stepping Motor แบบอัตโนมัติ จำนวน 5 ชุด การประปาส่วนภูมิภาคสาขาท่ามะกา	0.7500	-	0.7500
2.	กปภ.ช. 3	กปภ.สาขาอุบลบุรี - งานปรับปรุงชุดควบคุมแรงดัน (PRV) ด้วย Stepping Motor แบบอัตโนมัติ จำนวน 2 ชุด การประปาส่วนภูมิภาคสาขาอุบลบุรี	0.3000	-	0.3000
3.	กปภ.ช. 3	กปภ.สาขาท่ามะกา - งานติดตั้งระบบ DMA บริเวณตำบลท่าม่วง อำเภอท่าม่วง จังหวัดกาญจนบุรี การประปาส่วนภูมิภาคสาขาท่ามะกา	2.0000	-	2.0000
4.	กปภ.ช. 3	กปภ.สาขาบ้านโป่ง - งานติดตั้งระบบ DMA บริเวณตำบลเบิกไพร อำเภอบ้านโป่ง จังหวัดราชบุรี การประปาส่วนภูมิภาคสาขาบ้านโป่ง	2.0000	-	2.0000
5.	กปภ.ช. 3	กปภ.สาขาอุบลบุรี - งานปรับปรุงระบบ DMA03 ทางแยกบ้านเขาแดง อำเภออุบลบุรี จังหวัดประจวบคีรีขันธ์ การประปาส่วนภูมิภาคสาขาอุบลบุรี	0.4500	-	0.4500
6.	กปภ.ช. 3	กปภ.สาขาบางสะพาน - งานปรับปรุงมาตรวัดน้ำหลัก ชนิด Electromagnetic Flowmeter ขนาด 300 มม. (MM 08) สถานีจ่ายน้ำ สำนักงาน การประปาส่วนภูมิภาคสาขาบางสะพาน	0.5000	-	0.5000
7.	กปภ.ช. 3	กปภ.สาขาบางสะพาน - งานปรับปรุงมาตรวัดน้ำหลัก ชนิด Electromagnetic Flowmeter ขนาด 300 มม. (MM 07) สถานีจ่ายน้ำ สำนักงาน การประปาส่วนภูมิภาคสาขาบางสะพาน	0.4000	-	0.4000
8.	กปภ.ช. 3	กปภ.สาขาบางสะพาน - งานปรับปรุงมาตรวัดน้ำหลัก ชนิด Electromagnetic Flowmeter ขนาด 200 มม. สถานีผลิต-จ่ายน้ำทับสะแก การประปาส่วนภูมิภาคสาขาบางสะพาน	0.3750	-	0.3750
9.	กปภ.ช. 3	กปภ.สาขาสมุทรสงคราม - งานปรับปรุงมาตรวัดน้ำหลัก ชนิด Electromagnetic Flowmeter ขนาด 200 มม. สถานีผลิต-จ่ายน้ำวัดเกตการาม การประปาส่วนภูมิภาคสาขาสมุทรสงคราม	0.3750	-	0.3750
10.	กปภ.ช. 3	กปภ.สาขาสมุทรสงคราม - งานปรับปรุงมาตรวัดน้ำหลัก ชนิด Ultrasonic Flowmeter ขนาด 600 มม. สถานีจ่ายน้ำสำนักงาน การประปาส่วนภูมิภาคสาขาสมุทรสงคราม	0.5000	-	0.5000



ยุทธศาสตร์ S2	บริหารจัดการน้ำสูญเสีย
	★ กลยุทธ์ 2.1 : เพิ่มประสิทธิภาพการบริหารจัดการน้ำสูญเสีย
	➤ แผนงาน 2.1.1 แผนงานลดน้ำสูญเสีย 212 สาขา
	☆ แผนงานปรับปรุงและติดตั้งระบบ DMA
	- เงินรายได้ 100%
	● รวมทั้งสิ้น 120 โครงการ วงเงินทั้งหมด 127.5414 ล้านบาท

ลำดับ	หน่วยงานรับผิดชอบ	โครงการ/รายละเอียด	วงเงินเต็มโครงการ (ล้านบาท)		
			งบลงทุน	งบทำการ	รวม
11.	กปภ.ช. 3	กปภ.สาขาอุทอง - งานปรับปรุงมาตรวัดน้ำหลัก ชนิด Electromagnetic Flowmeter ขนาด 400 มม. สถานีผลิต-จ่ายน้ำสำนักงานการประปาส่วนภูมิภาคสาขาอุทอง	0.5000	-	0.5000
		รวม กปภ.ช. 3 จำนวน 11 โครงการ	8.1500	-	8.1500



ยุทธศาสตร์ S2	บริหารจัดการน้ำสูญเสีย
	★ กลยุทธ์ 2.1 : เพิ่มประสิทธิภาพการบริหารจัดการน้ำสูญเสีย
	➤ แผนงาน 2.1.1 แผนงานลดน้ำสูญเสีย 212 สาขา
	☆ แผนงานปรับปรุงและติดตั้งระบบ DMA
	- เงินรายได้ 100%
	● รวมทั้งสิ้น 120 โครงการ วงเงินทั้งหมด 127.5414 ล้านบาท

ลำดับ	หน่วยงานรับผิดชอบ	โครงการ/รายละเอียด	วงเงินเต็มโครงการ (ล้านบาท)		
			งบลงทุน	งบทำการ	รวม
1.	กปภ.ช. 4	กปภ.สาขานครศรีธรรมราช - งานติดตั้งเครื่องวัดและบันทึกแรงดันน้ำ ชนิดส่งสัญญาณแบบ Real Time (P3) การประปาส่วนภูมิภาคสาขานครศรีธรรมราช	0.3750	-	0.3750
2.	กปภ.ช. 4	กปภ.สาขาปากพนัง - งานติดตั้งเครื่องวัดและบันทึกแรงดันน้ำ ชนิดส่งสัญญาณแบบ Real Time (P3) การประปาส่วนภูมิภาคสาขาปากพนัง	0.6000	-	0.6000
3.	กปภ.ช. 4	กปภ.สาขาบ้านนาสาร - งานปรับปรุงมาตรวัดน้ำ DMA ท่งเตา-ควนสุบรรณ การประปาส่วนภูมิภาคสาขาบ้านนาสาร	0.3750	-	0.3750
4.	กปภ.ช. 4	กปภ.สาขาตะกั่วป่า - งานติดตั้งเครื่องวัดและบันทึกแรงดันน้ำ ชนิดส่งสัญญาณแบบ Real Time (P3) การประปาส่วนภูมิภาคสาขาตะกั่วป่า	0.4500	-	0.4500
5.	กปภ.ช. 4	กปภ.สาขาระนอง - งานติดตั้งมาตรวัดน้ำ DMA การประปาส่วนภูมิภาคสาขาระนอง	0.8150	-	0.8150
6.	กปภ.ช. 4	กปภ.สาขาหลังสวน - งานติดตั้งเครื่องวัดและบันทึกแรงดันน้ำ ชนิดส่งสัญญาณแบบ Real Time (P3) การประปาส่วนภูมิภาคสาขาหลังสวน	0.6000	-	0.6000
7.	กปภ.ช. 4	กปภ.สาขาหลังสวน - งานปรับปรุงมาตรวัดน้ำหลัก ชนิด Electromanetic ขนาด 200 มม. MM-03 MM-04 สถานีผลิตน้ำสวี และ ขนาด 300 มม. MM-05 สถานีผลิตน้ำละแม การประปาส่วนภูมิภาคสาขาหลังสวน	0.6760	-	0.6760
8.	กปภ.ช. 4	กปภ.สาขาบ้านนาสาร - งานปรับปรุงมาตรวัดน้ำหลัก ชนิด Electromanetic ขนาด 150 มม. MM-06 การประปาส่วนภูมิภาคสาขาบ้านนาสาร	0.2610	-	0.2610
9.	กปภ.ช. 4	กปภ.สาขาทุ่งสง - งานติดตั้งเครื่องวัดและบันทึกแรงดันน้ำ ชนิดส่งสัญญาณแบบ Real Time (P3) การประปาส่วนภูมิภาคสาขาทุ่งสง	0.4500	-	0.4500
10.	กปภ.ช. 4	กปภ.สาขาเกาะสมุย - งานปรับปรุงมาตรวัดน้ำหลัก ชนิด Electromanetic ขนาด 200 มม. MM-15 MM-16 สถานีผลิตน้ำพรุเฉวง การประปาส่วนภูมิภาคสาขาเกาะสมุย	1.0420	-	1.0420
11.	กปภ.ช. 4	กปภ.สาขาระนอง - งานติดตั้งเครื่องวัดและบันทึกแรงดันน้ำ ชนิดส่งสัญญาณแบบ Real Time (P3) การประปาส่วนภูมิภาคสาขาระนอง	0.4500	-	0.4500



ยุทธศาสตร์ S2	บริหารจัดการน้ำสูญเสีย
	★ กลยุทธ์ 2.1 : เพิ่มประสิทธิภาพการบริหารจัดการน้ำสูญเสีย
	➤ แผนงาน 2.1.1 แผนงานลดน้ำสูญเสีย 212 สาขา
	☆ แผนงานปรับปรุงและติดตั้งระบบ DMA
	- เงินรายได้ 100%
	● รวมทั้งสิ้น 120 โครงการ วงเงินทั้งหมด 127.5414 ล้านบาท

ลำดับ	หน่วยงานรับผิดชอบ	โครงการ/รายละเอียด	วงเงินเต็มโครงการ (ล้านบาท)		
			งบลงทุน	งบทำการ	รวม
12.	กปภ.ช. 4	กปภ.สาขาเกาะสมุย - งานปรับปรุงมาตรวัดน้ำหลัก ชนิด Ultrasonic ขนาด 300 มม. MM-01 การประปาส่วนภูมิภาคสาขาเกาะสมุย	0.4560	-	0.4560
13.	กปภ.ช. 4	กปภ.สาขาทุ่งสง - งานปรับปรุงมาตรวัดน้ำหลัก ชนิด Ultrasonic ขนาด 600 มม. MM-01 และ ชนิด Electromagnetic ขนาด 200 มม. MM-02 การประปาส่วนภูมิภาคสาขาทุ่งสง	0.6900	-	0.6900
14.	กปภ.ช. 4	กปภ.สาขานครศรีธรรมราช - งานติดตั้งมาตรวัดน้ำ DMA หน่วยบริการร้อนพิบูลย์ การประปาส่วนภูมิภาคสาขานครศรีธรรมราช	0.4400	-	0.4400
15.	กปภ.ช. 4	กปภ.สาขากาญจนดิษฐ์ - งานติดตั้งเครื่องวัดและบันทึกแรงดันน้ำ ชนิดส่งสัญญาณแบบ Real Time (P3) การประปาส่วนภูมิภาคสาขากาญจนดิษฐ์	0.6000	-	0.6000
16.	กปภ.ช. 4	กปภ.สาขาจันดี - งานติดตั้งมาตรวัดน้ำ DMA ฉวาง-ทานพอ การประปาส่วนภูมิภาคสาขาจันดี	0.4400	-	0.4400
17.	กปภ.ช. 4	กปภ.สาขาทุ่งสง - งานปรับปรุงมาตรวัดน้ำ DMA การประปาส่วนภูมิภาคสาขาทุ่งสง	0.6450	-	0.6450
18.	กปภ.ช. 4	กปภ.สาขากาญจนดิษฐ์ - งานปรับปรุงมาตรวัดน้ำ DMA ซอยทุ่งอ่อนใจ การประปาส่วนภูมิภาคสาขากาญจนดิษฐ์	0.2250	-	0.2250
19.	กปภ.ช. 4	กปภ.สาขาอ่าวลึก - งานติดตั้งมาตรวัดน้ำ DMA การประปาส่วนภูมิภาคสาขาอ่าวลึก	0.8800	-	0.8800
20.	กปภ.ช. 4	กปภ.สาขาตะกั่วป่า - งานปรับปรุงมาตรวัดน้ำ DMA การประปาส่วนภูมิภาคสาขาตะกั่วป่า	1.6550	-	1.6550
21.	กปภ.ช. 4	กปภ.สาขาปากพ่อง - งานปรับปรุงมาตรวัดน้ำ DMA การประปาส่วนภูมิภาคสาขาปากพ่อง	2.6400	-	2.6400
22.	กปภ.ช. 4	กปภ.สาขาเกาะสมุย - งานปรับปรุงมาตรวัดน้ำ DMA การประปาส่วนภูมิภาคสาขาเกาะสมุย	2.5900	-	2.5900
รวม กปภ.ช. 4 จำนวน 22 โครงการ			17.3550	-	17.3550



ยุทธศาสตร์ S2	บริหารจัดการน้ำสูญเสีย
	★ กลยุทธ์ 2.1 : เพิ่มประสิทธิภาพการบริหารจัดการน้ำสูญเสีย
	➤ แผนงาน 2.1.1 แผนงานลดน้ำสูญเสีย 212 สาขา
	☆ แผนงานปรับปรุงและติดตั้งระบบ DMA
	- เงินรายได้ 100%
	● รวมทั้งสิ้น 120 โครงการ วงเงินทั้งหมด 127.5414 ล้านบาท

ลำดับ	หน่วยงานรับผิดชอบ	โครงการ/รายละเอียด	วงเงินเต็มโครงการ (ล้านบาท)		
			งบลงทุน	งบทำการ	รวม
1.	กปภ.ช. 5	กปภ.สาขาเบตง - โครงการปรับปรุงระบบจ่ายน้ำ สถานีผลิตน้ำเบตง กปภ.สาขาเบตง	1.4690	-	1.4690
2.	กปภ.ช. 5	กปภ.สาขานาทวี - โครงการปรับปรุงระบบจ่ายน้ำ หน่วยบริการจนะ กปภ.สาขานาทวี	0.5440	-	0.5440
3.	กปภ.ช. 5	กปภ.สาขาเรือเสาะ - โครงการปรับปรุงระบบจ่ายน้ำ สถานีผลิตน้ำศรีสาคร กปภ.สาขาเรือเสาะ	1.0740	-	1.0740
4.	กปภ.ช. 5	กปภ.สาขาเรือเสาะ - งานติดตั้งชุดควบคุมแรงดัน (PRV) ด้วย Stepping Motor แบบอัตโนมัติ กปภ.สาขาเรือเสาะ	0.5500	-	0.5500
5.	กปภ.ช. 5	กปภ.สาขากันตัง - งานติดตั้งเครื่องวัดและบันทึกแรงดันน้ำ ชนิดส่งสัญญาณแบบ Real Time (P3) กปภ.สาขากันตัง	0.3500	-	0.3500
6.	กปภ.ช. 5	กปภ.สาขาย่านตาขาว - งานติดตั้งเครื่องวัดและบันทึกแรงดันน้ำ ชนิดส่งสัญญาณแบบ Real Time (P3) กปภ.สาขาย่านตาขาว	0.5000	-	0.5000
7.	กปภ.ช. 5	กปภ.สาขาพัทลุง - งานติดตั้งเครื่องวัดและบันทึกแรงดันน้ำ ชนิดส่งสัญญาณแบบ Real Time (P3) กปภ.สาขาพัทลุง	0.3500	-	0.3500
8.	กปภ.ช. 5	กปภ.สาขาห้วยยอด - งานติดตั้งเครื่องวัดและบันทึกแรงดันน้ำ ชนิดส่งสัญญาณแบบ Real Time (P3) กปภ.สาขาห้วยยอด	0.3000	-	0.3000
9.	กปภ.ช. 5	กปภ.สาขานราธิวาส - งานติดตั้งเครื่องวัดและบันทึกแรงดันน้ำ ชนิดส่งสัญญาณแบบ Real Time (P3) กปภ.สาขานราธิวาส (หน่วยบริการพิบูลทอง)	0.1500	-	0.1500
10.	กปภ.ช. 5	กปภ.สาขานราธิวาส - งานติดตั้งเครื่องวัดและบันทึกแรงดันน้ำ ชนิดส่งสัญญาณแบบ Real Time (P3) กปภ.สาขานราธิวาส (หน่วยบริการยี่งอ)	0.1500	-	0.1500
11.	กปภ.ช. 5	กปภ.สาขาห้วยยอด - งานติดตั้งระบบ DMA การประปาส่วนภูมิภาคสาขาห้วยยอด อำเภอห้วยยอด จังหวัดตรัง	3.5000	-	3.5000
12.	กปภ.ช. 5	กปภ.สาขาสตูล - งานปรับปรุงระบบ DMA-04-1 ควนโดน-ฉลุง (ฝั่งขวา) และ MM-01-1 ท่อส่งเข้าเมืองฝั่งขวา บั้ม susco กปภ.สาขาสตูล	2.1840	-	2.1840



ยุทธศาสตร์ S2	บริหารจัดการน้ำสูญเสีย
	★ กลยุทธ์ 2.1 : เพิ่มประสิทธิภาพการบริหารจัดการน้ำสูญเสีย
	➤ แผนงาน 2.1.1 แผนงานลดน้ำสูญเสีย 212 สาขา
	☆ แผนงานปรับปรุงและติดตั้งระบบ DMA
	- เงินรายได้ 100%
	● รวมทั้งสิ้น 120 โครงการ วงเงินทั้งหมด 127.5414 ล้านบาท

ลำดับ	หน่วยงานรับผิดชอบ	โครงการ/รายละเอียด	วงเงินเต็มโครงการ (ล้านบาท)		
			งบลงทุน	งบทำการ	รวม
13.	กปภ.ช. 5	กปภ.สาขาสุโขทัย-ลก - งานติดตั้งระบบ DMA การประปาส่วนภูมิภาคสาขาสุโขทัย-ลก (ระยะที่ 1) อำเภอสุโขทัย-ลก จังหวัดราชบุรี	5.0000	-	5.0000
14.	กปภ.ช. 5	กปภ.สาขากันตัง - งานจัดซื้อพร้อมติดตั้งมาตรวัดน้ำหลักพร้อมชุดส่งสัญญาณและอุปกรณ์ประกอบ การประปาส่วนภูมิภาคสาขากันตัง (สถานีจ่ายน้ำควนธานี, สถานีจ่ายน้ำบ่อหิน) ตำบลกันตัง อำเภอกันตัง จังหวัดตรัง	1.2330	-	1.2330
15.	กปภ.ช. 5	กปภ.สาขาละงู - งานติดตั้งมาตรวัดน้ำหลักพร้อมชุดส่งสัญญาณและอุปกรณ์ประกอบ การประปาส่วนภูมิภาคสาขาละงู (สถานีผลิตน้ำเขาขาว) ตำบลเขาขาว อำเภอละงู จังหวัดสตูล	2.2370	-	2.2370
16.	กปภ.ช. 5	กปภ.สาขาสะเตา - งานติดตั้งมาตรวัดน้ำหลักพร้อมชุดส่งสัญญาณและอุปกรณ์ประกอบ การประปาส่วนภูมิภาคสาขาสะเตา (สถานีผลิตน้ำควนพลา, สถานีจ่ายน้ำไร่ออก) ตำบลสะเตา อำเภอสะเตา จังหวัดสงขลา	2.1680	-	2.1680
17.	กปภ.ช. 5	กปภ.สาขาสุโขทัย-ลก - งานจัดซื้อพร้อมติดตั้งมาตรวัดน้ำหลักพร้อมชุดส่งสัญญาณและอุปกรณ์ประกอบ การประปาส่วนภูมิภาคสาขาสุโขทัย-ลก (สถานีผลิตน้ำศาลาอูมา) ตำบลกายุคละ อำเภอแว้ง จังหวัดราชบุรี	0.6370	-	0.6370
		รวม กปภ.ช. 5 จำนวน 17 โครงการ	22.3960	-	22.3960



ยุทธศาสตร์ S2	บริหารจัดการน้ำสูญเสีย
	★ กลยุทธ์ 2.1 : เพิ่มประสิทธิภาพการบริหารจัดการน้ำสูญเสีย
	➤ แผนงาน 2.1.1 แผนงานลดน้ำสูญเสีย 212 สาขา
	☆ แผนงานปรับปรุงและติดตั้งระบบ DMA
	- เงินรายได้ 100%
	● รวมทั้งสิ้น 120 โครงการ วงเงินทั้งหมด 127.5414 ล้านบาท

ลำดับ	หน่วยงานรับผิดชอบ	โครงการ/รายละเอียด	วงเงินเต็มโครงการ (ล้านบาท)		
			งบลงทุน	งบทำการ	รวม
1.	กปภ.ช. 6	กปภ.สาขาหนองเรือ - งานติดตั้งชุดควบคุมแรงดัน (PRV) กปภ.สาขาหนองเรือ	0.5500	-	0.5500
2.	กปภ.ช. 6	กปภ.สาขาภาพสินธุ์ - งานติดตั้งมาตรวัดน้ำ DMA ชนิด Electromagnetic Flow Meter ขนาด 200 มม. กปภ.สาขาภาพสินธุ์	0.7000	-	0.7000
3.	กปภ.ช. 6	กปภ.สาขาร้อยเอ็ด - งานติดตั้งมาตรวัดน้ำ DMA ชนิด Electromagnetic Flow Meter ขนาด 150 มม. กปภ.สาขาร้อยเอ็ด	0.6000	-	0.6000
4.	กปภ.ช. 6	กปภ.สาขาน้ำพอง - งานติดตั้งเครื่องวัดและบันทึกแรงดันน้ำ ชนิดส่งสัญญาณแบบ Real Time (P3) กปภ.สาขาน้ำพอง	0.7500	-	0.7500
5.	กปภ.ช. 6	กปภ.สาขาแก้งคร้อ - งานติดตั้งชุดควบคุมแรงดัน (PRV) กปภ.สาขาแก้งคร้อ	0.3500	-	0.3500
6.	กปภ.ช. 6	กปภ.สาขาหนองบัวแดง - งานติดตั้งเครื่องวัดและบันทึกแรงดันน้ำ ชนิดส่งสัญญาณแบบ Real Time (P3) กปภ.สาขาหนองบัวแดง	0.4500	-	0.4500
7.	กปภ.ช. 6	กปภ.สาขาบำเหน็จณรงค์ - งานติดตั้งเครื่องวัดและบันทึกแรงดันน้ำ ชนิดส่งสัญญาณแบบ Real Time (P3) กปภ.สาขาบำเหน็จณรงค์	0.6000	-	0.6000
8.	กปภ.ช. 6	กปภ.สาขาแก้งคร้อ - งานติดตั้งเครื่องวัดและบันทึกแรงดันน้ำ ชนิดส่งสัญญาณแบบ Real Time (P3) กปภ.สาขาแก้งคร้อ	0.6000	-	0.6000
9.	กปภ.ช. 6	กปภ.สาขาภาพสินธุ์ - งานติดตั้งมาตรวัดน้ำหลัก ชนิด Electromagnetic ขนาด 300 มม. พร้อมติดตั้งระบบบันทึกข้อมูล/ส่งข้อมูล Online กปภ.สาขาภาพสินธุ์	0.6000	-	0.6000
10.	กปภ.ช. 6	กปภ.สาขาภูเขียว - งานติดตั้งมาตรวัดน้ำหลัก ชนิด Electromagnetic ขนาด 200 มม. พร้อมติดตั้งระบบบันทึกข้อมูล/ส่งข้อมูล Online กปภ.สาขาภูเขียว	0.4500	-	0.4500
11.	กปภ.ช. 6	กปภ.สาขาเมืองพล - งานติดตั้งมาตรวัดน้ำหลัก ชนิด Electromagnetic ขนาด 200 มม. พร้อมติดตั้งระบบบันทึกข้อมูล/ส่งข้อมูล Online กปภ.สาขาเมืองพล	0.4500	-	0.4500
		รวม กปภ.ช. 6 จำนวน 11 โครงการ	6.1000	-	6.1000



ยุทธศาสตร์ S2	บริหารจัดการน้ำสูญเสีย
	★ กลยุทธ์ 2.1 : เพิ่มประสิทธิภาพการบริหารจัดการน้ำสูญเสีย
	➤ แผนงาน 2.1.1 แผนงานลดน้ำสูญเสีย 212 สาขา
	☆ แผนงานปรับปรุงและติดตั้งระบบ DMA
	- เงินรายได้ 100%
	● รวมทั้งสิ้น 120 โครงการ วงเงินทั้งหมด 127.5414 ล้านบาท

ลำดับ	หน่วยงานรับผิดชอบ	โครงการ/รายละเอียด	วงเงินเต็มโครงการ (ล้านบาท)		
			งบลงทุน	งบทำการ	รวม
1.	กปภ.ช. 7	กปภ.สาขาศรีสงคราม (น.อากาศอำนวย) - งานปรับปรุงชุดควบคุมแรงดัน (PRV) ด้วย Stepping Motor แบบอัตโนมัติ กปภ.สาขาศรีสงคราม (หน่วยบริการอากาศอำนวย)	0.3800	-	0.3800
2.	กปภ.ช. 7	กปภ.สาขาศรีสงคราม - งานปรับปรุงมาตรวัดน้ำ DMA-04 ชนิด Electromagnetic ขนาด 200 มม. กปภ.สาขาศรีสงคราม	0.3000	-	0.3000
3.	กปภ.ช. 7	กปภ.สาขาบ้านดุง (น.บ้านม่วง) - งานติดตั้งมาตรวัดน้ำหลักชนิด Electromagnetic ขนาด 150 มม. สถานีผลิตน้ำ น.บ้านม่วง พร้อมชุดส่งข้อมูล Real Time Data Logger กปภ.สาขาบ้านดุง (น.บ้านม่วง)	0.4500	-	0.4500
4.	กปภ.ช. 7	กปภ.สาขาธาตุพนม - งานติดตั้งมาตรวัดน้ำหลักชนิด Electromagnetic ขนาด 150 มม. MM03 แม่ข่าย (จ่ายบ้านแสนพัน) พร้อมชุดส่งข้อมูล Real Time Data Logger กปภ.สาขาธาตุพนม (แม่ข่าย)	0.4500	-	0.4500
5.	กปภ.ช. 7	กปภ.สาขาโพธิสัย - งานติดตั้งมาตรวัดน้ำหลักชนิด Electromagnetic ขนาด 200 มม. MM03 แม่ข่ายโพธิสัย พร้อมชุดส่งข้อมูล Real Time Data Logger กปภ.สาขาโพธิสัย (แม่ข่าย)	0.5000	-	0.5000
6.	กปภ.ช. 7	กปภ.สาขาโพธิสัย - งานติดตั้งมาตรวัดน้ำหลักชนิด Electromagnetic ขนาด 300 มม. MM02 แม่ข่ายโพธิสัย พร้อมชุดส่งข้อมูล Real Time Data Logger กปภ.สาขาโพธิสัย (แม่ข่าย)	0.6500	-	0.6500
7.	กปภ.ช. 7	กปภ.สาขาพังโคน (น.วาริชภูมิ) - งานติดตั้งมาตรวัดน้ำหลักชนิด Electromagnetic ขนาด 150 มม. MM05 น.วาริชภูมิ พร้อมชุดส่งข้อมูล Real Time Data Logger กปภ.สาขาพังโคน (น.วาริชภูมิ)	0.4500	-	0.4500
8.	กปภ.ช. 7	กปภ.สาขาพังโคน - งานติดตั้งมาตรวัดน้ำหลักชนิด Electromagnetic ขนาด 200 มม. MM02 โรงกรองน้ำพังโคน พร้อมชุดส่งข้อมูล Real Time Data Logger กปภ.สาขาพังโคน (แม่ข่าย)	0.5000	-	0.5000
9.	กปภ.ช. 7	กปภ.สาขาบ้านดุง (น.พิบูลย์รักษ์) - งานติดตั้งมาตรวัดน้ำหลักชนิด Electromagnetic ขนาด 100 มม. สถานีผลิตน้ำ น.พิบูลย์รักษ์ (จ่ายบ้านนันทพงษ์) พร้อมชุดส่งข้อมูล Real Time Data Logger กปภ.สาขาบ้านดุง (น.พิบูลย์รักษ์)	0.3600	-	0.3600



ยุทธศาสตร์ S2	บริหารจัดการน้ำสูญเสีย
	★ กลยุทธ์ 2.1 : เพิ่มประสิทธิภาพการบริหารจัดการน้ำสูญเสีย
	➤ แผนงาน 2.1.1 แผนงานลดน้ำสูญเสีย 212 สาขา
	☆ แผนงานปรับปรุงและติดตั้งระบบ DMA
	- เงินรายได้ 100%
	● รวมทั้งสิ้น 120 โครงการ วงเงินทั้งหมด 127.5414 ล้านบาท

ลำดับ	หน่วยงานรับผิดชอบ	โครงการ/รายละเอียด	วงเงินเต็มโครงการ (ล้านบาท)		
			งบลงทุน	งบทำการ	รวม
10.	กปภ.ช. 7	กปภ.สาขาบ้านดุง (น.พิบูลย์รักษ์) - งานติดตั้งมาตรวัดน้ำหลักชนิด Electromagnetic ขนาด 100 มม. สถานีผลิตน้ำ น.พิบูลย์รักษ์ (จ่ายบ้านแดง) พร้อมชุดส่งข้อมูล Real Time Data Logger กปภ.สาขาบ้านดุง (น.พิบูลย์รักษ์)	0.3600	-	0.3600
11.	กปภ.ช. 7	กปภ.สาขาบ้านดุง (น.เพ็ญ-บ้านธาตุ) - งานติดตั้งมาตรวัดน้ำหลักชนิด Electromagnetic ขนาด 150 มม. สถานีผลิตน้ำเพ็ญ-บ้านธาตุ (จ่ายบ้านธาตุ) พร้อมชุดส่งข้อมูล Real Time Data Logger กปภ.สาขาบ้านดุง (น.เพ็ญ)	0.4500	-	0.4500
12.	กปภ.ช. 7	กปภ.สาขาบ้านดุง (น.เพ็ญ-บ้านธาตุ) - งานติดตั้งมาตรวัดน้ำหลักชนิด Electromagnetic ขนาด 200 มม. สถานีผลิตน้ำเพ็ญ-บ้านธาตุ (จ่ายเพ็ญ) พร้อมชุดส่งข้อมูล Real Time Data Logger กปภ.สาขาบ้านดุง (น.เพ็ญ)	0.5000	-	0.5000
13.	กปภ.ช. 7	กปภ.สาขาสว่างแดนดิน (น.โคกสี) - งานติดตั้งมาตรวัดน้ำหลักชนิด Electromagnetic ขนาด 100 มม. สถานีผลิตน้ำ น.โคกสี พร้อมชุดส่งข้อมูล Real Time Data Logger กปภ.สาขาสว่างแดนดิน (น.โคกสี)	0.3600	-	0.3600
14.	กปภ.ช. 7	กปภ.สาขาสว่างแดนดิน (น.บ้านเชียง) - งานติดตั้งมาตรวัดน้ำหลักชนิด Electromagnetic ขนาด 150 มม. สถานีผลิตน้ำ น.บ้านเชียง พร้อมชุดส่งข้อมูล Real Time Data Logger กปภ.สาขาสว่างแดนดิน (น.บ้านเชียง)	0.4500	-	0.4500
15.	กปภ.ช. 7	กปภ.สาขาสว่างแดนดิน (น.ดอนเชียง) - งานติดตั้งมาตรวัดน้ำหลักชนิด Electromagnetic ขนาด 100 มม. สถานีผลิตน้ำ น.ดอนเชียง พร้อมชุดส่งข้อมูล Real Time Data Logger กปภ.สาขาสว่างแดนดิน (น.ดอนเชียง)	0.3600	-	0.3600
16.	กปภ.ช. 7	กปภ.สาขาสว่างแดนดิน (น.เจริญศิลป์) - งานติดตั้งมาตรวัดน้ำหลักชนิด Electromagnetic ขนาด 100 มม. สถานีผลิตน้ำ น.เจริญศิลป์ พร้อมชุดส่งข้อมูล Real Time Data Logger กปภ.สาขาสว่างแดนดิน (น.เจริญศิลป์)	0.3600	-	0.3600
17.	กปภ.ช. 7	กปภ.สาขาสว่างแดนดิน (น.หนองหาน) - งานติดตั้งมาตรวัดน้ำหลักชนิด Electromagnetic ขนาด 200 มม. สถานีผลิตน้ำ น.หนองหาน (ส่งหนองเม็ก) พร้อมชุดส่งข้อมูล Real Time Data Logger กปภ.สาขาสว่างแดนดิน (น.หนองหาน)	0.5000	-	0.5000



ยุทธศาสตร์ S2	บริหารจัดการน้ำสูญเสีย
	★กลยุทธ์ 2.1 : เพิ่มประสิทธิภาพการบริหารจัดการน้ำสูญเสีย
	➤แผนงาน 2.1.1 แผนงานลดน้ำสูญเสีย 212 สาขา
	☆แผนงานปรับปรุงและติดตั้งระบบ DMA

- เงินรายได้ 100%

● รวมทั้งสิ้น 120 โครงการ วงเงินทั้งหมด 127.5414 ล้านบาท

ลำดับ	หน่วยงานรับผิดชอบ	โครงการ/รายละเอียด	วงเงินเต็มโครงการ (ล้านบาท)		
			งบลงทุน	งบทำการ	รวม
18.	กปภ.ช. 7	กปภ.สาขาสว่างแดนดิน (น.หนองหาน) - งานติดตั้งมาตรวัดน้ำหลักชนิด Electromagnetic ขนาด 200 มม. สถานีผลิตน้ำ น.หนองหาน (จ่ายหนองหาน) พร้อมชุดส่งข้อมูล Real Time Data Logger กปภ.สาขาสว่างแดนดิน (น.หนองหาน)	0.5000	-	0.5000
19.	กปภ.ช. 7	กปภ.สาขาเลย (น.อาฮี) - งานติดตั้งมาตรวัดน้ำหลักชนิด Electromagnetic ขนาด 100 มม. สถานีผลิตน้ำ น.อาฮี พร้อมชุดส่งข้อมูล Real Time Data Logger กปภ.สาขาเลย (น.อาฮี)	0.3600	-	0.3600
20.	กปภ.ช. 7	กปภ.สาขาสกลนคร (น.กุสุมาลย์) - งานติดตั้งมาตรวัดน้ำหลักชนิด Electromagnetic ขนาด 150 มม. สถานีผลิตน้ำ น.กุสุมาลย์ พร้อมชุดส่งข้อมูล Real Time Data Logger กปภ.สาขาสกลนคร (น.กุสุมาลย์)	0.4500	-	0.4500
21.	กปภ.ช. 7	กปภ.สาขาบึงกาฬ (น.พรเจริญ) - งานติดตั้งมาตรวัดน้ำหลักชนิด Electromagnetic ขนาด 150 มม. สถานีจ่ายน้ำพรเจริญ พร้อมชุดส่งข้อมูล Real Time Data Logger กปภ.สาขาบึงกาฬ (น.พรเจริญ)	0.4500	-	0.4500
22.	กปภ.ช. 7	กปภ.สาขาบึงกาฬ (น.พรเจริญ) - งานติดตั้งมาตรวัดน้ำหลักชนิด Electromagnetic ขนาด 150 มม. สถานีผลิตน้ำดอนหญ้านาง (จ่ายน้ำดอนหญ้านาง) พร้อมชุดส่งข้อมูล Real Time Data Logger กปภ.สาขาบึงกาฬ (น.พรเจริญ)	0.4500	-	0.4500
รวม กปภ.ช. 7 จำนวน 22 โครงการ			9.5900	-	9.5900



ยุทธศาสตร์ S2	บริหารจัดการน้ำสูญเสีย
	★ กลยุทธ์ 2.1 : เพิ่มประสิทธิภาพการบริหารจัดการน้ำสูญเสีย
	➤ แผนงาน 2.1.1 แผนงานลดน้ำสูญเสีย 212 สาขา
	☆ แผนงานปรับปรุงและติดตั้งระบบ DMA
	- เงินรายได้ 100%
	● รวมทั้งสิ้น 120 โครงการ วงเงินทั้งหมด 127.5414 ล้านบาท

ลำดับ	หน่วยงานรับผิดชอบ	โครงการ/รายละเอียด	วงเงินเต็มโครงการ (ล้านบาท)		
			งบลงทุน	งบทำการ	รวม
1.	กปภ.ช. 8	กปภ.สาขาบุรีรัมย์ - งานติดตั้งชุดควบคุมแรงดัน (PRV) ด้วย Stepping Motor แบบอัตโนมัติ กปภ.สาขาบุรีรัมย์	0.3000	-	0.3000
2.	กปภ.ช. 8	กปภ.สาขาสตึก - งานติดตั้งมาตรวัดน้ำ DMA ชนิด Electromagnetic ขนาด 300 มม. กปภ.สาขาสตึก (หน่วยบริการพุทไธสง)	0.8000	-	0.8000
3.	กปภ.ช. 8	กปภ.สาขาสุรินทร์ - งานติดตั้งมาตรวัดน้ำ DMA ชนิด Electromagnetic ขนาด 300 มม. บริเวณโรงสีศรีวัฒนาธัญญา กปภ.สาขาสุรินทร์	1.0000	-	1.0000
4.	กปภ.ช. 8	กปภ.สาขาบุรีรัมย์ - งานปรับปรุงมาตรวัดน้ำหลัก ชนิด Ultrasonic ขนาด 700 มม. สถานีจ่ายน้ำ กม.7 พร้อมติดตั้งระบบบันทึกข้อมูล/ส่งข้อมูล Online กปภ.สาขาบุรีรัมย์	1.2000	-	1.2000
5.	กปภ.ช. 8	กปภ.สาขาบุรีรัมย์ - งานปรับปรุงอุปกรณ์ประกอบมาตรวัดน้ำหลัก ชนิด Electromagnetic และติดตั้งประตุน้ำลดแรงดัน (PRV) ขนาด 400 มม. สถานีจ่ายน้ำ บุรีรัมย์ 1 พร้อมติดตั้งระบบบันทึกข้อมูล/ส่งข้อมูล Online กปภ.สาขาบุรีรัมย์	0.9000	-	0.9000
6.	กปภ.ช. 8	กปภ.สาขาศรีสะเกษ - งานติดตั้งชุดควบคุมแรงดัน (PRV) ด้วย Stepping Motor แบบอัตโนมัติ กปภ.สาขาศรีสะเกษ (หน่วยบริการบึงบูรพ์)	0.3000	-	0.3000
7.	กปภ.ช. 8	กปภ.สาขามุกดาหาร - งานติดตั้งเครื่องวัดและบันทึกแรงดันน้ำ ชนิดส่งสัญญาณแบบ Real Time (P3) การประปาส่วนภูมิภาคสาขามุกดาหาร	1.5000	-	1.5000
		รวม กปภ.ช. 8 จำนวน 7 โครงการ	6.0000	-	6.0000



ยุทธศาสตร์ S2

บริหารจัดการน้ำสูญเสีย

★ กลยุทธ์ 2.1 : เพิ่มประสิทธิภาพการบริหารจัดการน้ำสูญเสีย

➤ แผนงาน 2.1.1 แผนงานลดน้ำสูญเสีย 212 สาขา

★ แผนงานปรับปรุงและติดตั้งระบบ DMA

- เงินรายได้ 100%

● รวมทั้งสิ้น 120 โครงการ วงเงินทั้งหมด 127.5414 ล้านบาท

ลำดับ	หน่วยงานรับผิดชอบ	โครงการ/รายละเอียด	วงเงินเต็มโครงการ (ล้านบาท)		
			งบลงทุน	งบทำการ	รวม
1.	กปภ.ช. 9	กปภ.สาขาเด่นชัย - งานติดตั้งเครื่องวัดและบันทึกแรงดันน้ำ ชนิดส่งสัญญาณแบบ Real Time (P3) กปภ.สาขาเด่นชัย และ น.สูงเม่น	0.4930	-	0.4930
2.	กปภ.ช. 9	กปภ.สาขาเชียงราย - งานปรับปรุงมาตรวัดน้ำหลัก ชนิด Electromagnetic ขนาด 500 มม. สถานีผลิตน้ำวังคำ พร้อมชุดส่งข้อมูล Real Time Data Logger กปภ.สาขาเชียงราย	0.7310	-	0.7310
3.	กปภ.ช. 9	กปภ.สาขาจุน - งานติดตั้งระบบ DMA กปภ.สาขาจุน	2.6840	-	2.6840
4.	กปภ.ช. 9	กปภ.สาขาสันกำแพง - งานติดตั้งชุดควบคุมแรงดัน (PRV) ด้วย Stepping Motor แบบ อัตโนมัติ กปภ.สาขาสันกำแพง	0.8340	-	0.8340
5.	กปภ.ช. 9	กปภ.สาขาท่าวังผา - งานติดตั้งเครื่องวัดและบันทึกแรงดันน้ำชนิดส่งสัญญาณแบบ Real Time (P3) กปภ.สาขาท่าวังผา, น.ปัว และ น.เชียงกลาง	0.8480	-	0.8480
6.	กปภ.ช. 9	กปภ.สาขาแพร่ - งานติดตั้งเครื่องวัดและบันทึกแรงดันน้ำชนิดส่งสัญญาณแบบ Real Time (P3) กปภ.สาขาแพร่	0.3540	-	0.3540
7.	กปภ.ช. 9	กปภ.สาขาน่าน - งานเปลี่ยนระบบควบคุมการเดินเครื่องสูบน้ำด้วย VSD กปภ.สาขาน่าน	2.5000	-	2.5000
8.	กปภ.ช. 9	กปภ.สาขาแพร่ - โครงการปรับปรุงท่อจ่ายน้ำเข้า DMA (DMA-07-เมืองเก่า และ DMA-08-ทุ่งไต้้ง) กปภ.สาขาแพร่	7.2070	-	7.2070
รวม กปภ.ช. 9 จำนวน 8 โครงการ			15.6510	-	15.6510



ยุทธศาสตร์ S2	บริหารจัดการน้ำสูญเสีย
	<p>★ กลยุทธ์ 2.1 : เพิ่มประสิทธิภาพการบริหารจัดการน้ำสูญเสีย</p> <p>➤ แผนงาน 2.1.1 แผนงานลดน้ำสูญเสีย 212 สาขา</p> <p>☆ แผนงานปรับปรุงและติดตั้งระบบ DMA</p> <p>- เงินรายได้ 100%</p> <p>● รวมทั้งสิ้น 120 โครงการ วงเงินทั้งหมด 127.5414 ล้านบาท</p>

ลำดับ	หน่วยงานรับผิดชอบ	โครงการ/รายละเอียด	วงเงินเต็มโครงการ (ล้านบาท)		
			งบลงทุน	งบทำการ	รวม
1.	กปภ.ช. 10	กปภ.สาขาชัยนาท - งานติดตั้งเครื่องวัดและบันทึกแรงดันน้ำ ชนิดส่งสัญญาณแบบ Real Time (P3) กปภ.สาขาชัยนาท	0.4650	-	0.4650
2.	กปภ.ช. 10	กปภ.สาขาชัยนาท - งานติดตั้งชุดควบคุมแรงดัน (PRV) ด้วย Stepping Motor แบบอัตโนมัติ กปภ.สาขาชัยนาท	2.0000	-	2.0000
3.	กปภ.ช. 10	กปภ.สาขาชัยนาท - งานปรับปรุงมาตรวัดน้ำหลัก ชนิด Electromagnetic ขนาด 300 มม. MM01 กปภ.สาขาชัยนาท	1.2000	-	1.2000
4.	กปภ.ช. 10	กปภ.สาขาวิเชียรบุรี - งานปรับปรุงมาตรวัดน้ำหลัก ชนิด Electromagnetic ขนาด 200 มม. MM01 กปภ.สาขาวิเชียรบุรี	0.4500	-	0.4500
5.	กปภ.ช. 10	กปภ.สาขาอุทัยธานี (น.หนองขาหย่าง) - งานติดตั้งมาตรวัดน้ำหลัก ชนิด Electromagnetic ขนาด 150 มม. MM02-03 พร้อมติดตั้งระบบส่งข้อมูลออนไลน์ กปภ.สาขาอุทัยธานี (น.หนองขาหย่าง)	0.7000	-	0.7000
6.	กปภ.ช. 10	กปภ.สาขาอุทัยธานี (น.หนองขาหย่าง) - งานติดตั้งมาตรวัดน้ำหลัก ชนิด Electromagnetic ขนาด 150 มม. MM02-02 พร้อมติดตั้งระบบส่งข้อมูลออนไลน์ กปภ.สาขาอุทัยธานี (น.หนองขาหย่าง)	0.7000	-	0.7000
7.	กปภ.ช. 10	กปภ.สาขาอุทัยธานี (น.ทัพทัน) - งานปรับปรุงมาตรวัดน้ำหลัก ชนิด Electromagnetic ขนาด 200 มม. MM06 พร้อมติดตั้งระบบส่งข้อมูลออนไลน์ กปภ.สาขาอุทัยธานี (น.ทัพทัน)	0.4500	-	0.4500
8.	กปภ.ช. 10	กปภ.สาขาอุทัยธานี - งานติดตั้งระบบออนไลน์ สำหรับมาตรวัดน้ำหลัก ชนิด Ultrasonic สถานีผลิตน้ำเกาะเทพ กปภ.สาขาอุทัยธานี	0.1800	-	0.1800
9.	กปภ.ช. 10	กปภ.สาขาบางมูลนาก - งานปรับปรุงมาตรวัดน้ำหลัก ชนิด Ultrasonic MM01 กปภ.สาขาบางมูลนาก	0.4650	-	0.4650
10.	กปภ.ช. 10	กปภ.สาขาลาดยาว - งานปรับปรุงมาตรวัดน้ำหลัก ชนิด Electromagnetic ขนาด 300 มม. MM01 กปภ.สาขาลาดยาว	0.4650	-	0.4650
11.	กปภ.ช. 10	กปภ.สาขากำแพงเพชร - โครงการปรับปรุงระบบจ่ายน้ำ สถานีจ่ายน้ำประปาหนองน้ำขาว กปภ.สาขากำแพงเพชร	6.0000	-	6.0000

ยุทธศาสตร์ S2	บริหารจัดการน้ำสูญเสีย * กลยุทธ์ 2.1 : เพิ่มประสิทธิภาพการบริหารจัดการน้ำสูญเสีย ➤ แผนงาน 2.1.1 แผนงานลดน้ำสูญเสีย 212 สาขา ☆ แผนงานปรับปรุงและติดตั้งระบบ DMA - เงินรายได้ 100% ● รวมทั้งสิ้น 120 โครงการ วงเงินทั้งหมด 127.5414 ล้านบาท
---------------	-----------------------------------------------------------------------------------------------------------------------------------------------------------------------------------------------------------------------------------------------------------------

ลำดับ	หน่วยงานรับผิดชอบ	โครงการ/รายละเอียด	วงเงินเต็มโครงการ (ล้านบาท)		
			งบลงทุน	งบทำการ	รวม
12.	กปภ.ช. 10	กปภ.สาขาสุโขทัย - โครงการปรับปรุงท่อจ่ายน้ำเข้า DMA (MM-01-สถานีผลิตน้ำปากแคว พื้นที่จ่ายน้ำเทศบาลเมืองสุโขทัย, MM-02-สถานีผลิตน้ำปากแคว พื้นที่จ่ายน้ำโรงเรียนอุดมดรุณี) กปภ.สาขาสุโขทัย	5.0000	-	5.0000
13.	กปภ.ช. 10	กปภ.สาขาทุ่งเสลี่ยม - โครงการปรับปรุงท่อจ่ายน้ำเข้า DMA (DMA-01-บ้านกลางดง, DMA-03-บ้านวังธาร) กปภ.สาขาทุ่งเสลี่ยม	3.5000	-	3.5000
14.	กปภ.ช. 10	กปภ.สาขาเพชรบูรณ์ - โครงการปรับปรุงท่อจ่ายน้ำเข้า DMA (MM02 สถานีผลิตน้ำป่าแดง) กปภ.สาขาเพชรบูรณ์	4.0000	-	4.0000
รวม กปภ.ช. 10 จำนวน 14 โครงการ			25.5750	-	25.5750

ยุทธศาสตร์ S2	บริหารจัดการน้ำสูญเสีย * กลยุทธ์ 2.1 : เพิ่มประสิทธิภาพการบริหารจัดการน้ำสูญเสีย ➤ แผนงาน 2.1.1 แผนงานลดน้ำสูญเสีย 212 สาขา ☆ งานจัดหา Smart Logger และ Smart P3 Logger เพื่อใช้บริหารจัดการน้ำสูญเสีย ● รวมทั้งสิ้น 1 โครงการ วงเงินทั้งหมด 10.0000 ล้านบาท
---------------	---------------------------------------------------------------------------------------------------------------------------------------------------------------------------------------------------------------------------------------------------------------------------------

ลำดับ	หน่วยงานรับผิดชอบ	โครงการ/รายละเอียด	วงเงินเต็มโครงการ (ล้านบาท)		
			งบลงทุน	งบทำการ	รวม
1.	กทจ.	- งานจัดหา Smart Logger และ Smart P3 Logger เพื่อใช้บริหารจัดการน้ำสูญเสีย	10.0000	-	10.0000
รวม จำนวน 1 โครงการ			10.0000	-	10.0000

ยุทธศาสตร์ S2

บริหารจัดการน้ำสูญเสีย

★ กลยุทธ์ 2.1 : เพิ่มประสิทธิภาพการบริหารจัดการน้ำสูญเสีย

➤ แผนงาน 2.1.2 แผนงานลดน้ำสูญเสีย 22 สาขา

- รวมทั้งสิ้น 11 โครงการ วงเงินทั้งหมด 1,216.5911 ล้านบาท

หน่วยงาน	จำนวน (โครงการ)	งบประมาณประจำปี 2568 (ล้านบาท)		
		งบลงทุน	งบทำการ	รวม
ภาค 1	-	-	-	-
กปภ.ช. 9	-	-	-	-
กปภ.ช. 10	-	-	-	-
ภาค 2	1	-	83.9325	83.9325
กปภ.ช. 6	-	-	-	-
กปภ.ช. 7	1	-	83.9325	83.9325
ภาค 3	-	-	-	-
กปภ.ช. 1	-	-	-	-
กปภ.ช. 8	-	-	-	-
ภาค 4	9	-	974.1129	974.1129
กปภ.ช. 2	4	-	501.5163	501.5163
กปภ.ช. 3	5	-	472.5966	472.5966
ภาค 5	1	-	158.5457	158.5457
กปภ.ช. 4	-	-	-	-
กปภ.ช. 5	1	-	158.5457	158.5457
ส่วนกลาง	-	-	-	-
รวมทั้งสิ้น	11	-	1,216.5911	1,216.5911



ยุทธศาสตร์ S2

บริหารจัดการน้ำสูญเสีย

★ กลยุทธ์ 2.1 : เพิ่มประสิทธิภาพการบริหารจัดการน้ำสูญเสีย

➤ แผนงาน 2.1.2 แผนงานลดน้ำสูญเสีย 22 สาขา

☆ งานบริหารจัดการลดน้ำสูญเสีย

- รวมทั้งสิ้น 11 โครงการ วงเงินทั้งหมด 1,216.5911 ล้านบาท

หน่วยงาน	จำนวน (โครงการ)	งบประมาณประจำปี 2568 (ล้านบาท)		
		งบลงทุน	งบทำการ	รวม
ภาค 1	-	-	-	-
กปภ.ช. 9	-	-	-	-
กปภ.ช. 10	-	-	-	-
ภาค 2	1	-	83.9325	83.9325
กปภ.ช. 6	-	-	-	-
กปภ.ช. 7	1	-	83.9325	83.9325
ภาค 3	-	-	-	-
กปภ.ช. 1	-	-	-	-
กปภ.ช. 8	-	-	-	-
ภาค 4	9	-	974.1129	974.1129
กปภ.ช. 2	4	-	501.5163	501.5163
กปภ.ช. 3	5	-	472.5966	472.5966
ภาค 5	1	-	158.5457	158.5457
กปภ.ช. 4	-	-	-	-
กปภ.ช. 5	1	-	158.5457	158.5457
ส่วนกลาง	-	-	-	-
รวมทั้งสิ้น	11	-	1,216.5911	1,216.5911



ยุทธศาสตร์ S2	บริหารจัดการน้ำสูญเสีย
	★ กลยุทธ์ 2.1 : เพิ่มประสิทธิภาพการบริหารจัดการน้ำสูญเสีย
	➤ แผนงาน 2.1.2 แผนงานลดน้ำสูญเสีย 22 สาขา
	☆ งานบริหารจัดการลดน้ำสูญเสีย

- เงินรายได้ 100%

● รวมทั้งสิ้น 11 โครงการ วงเงินทั้งหมด 1,216.5911 ล้านบาท

ลำดับ	หน่วยงานรับผิดชอบ	โครงการ/รายละเอียด	วงเงินเต็มโครงการ (ล้านบาท)		
			งบลงทุน	งบทำการ	รวม
1.	กปภ.ช. 2	กปภ.สาขาธัญบุรี - งานจ้างก่อสร้างปรับปรุงเส้นท่อและบริหารจัดการลดน้ำสูญเสีย กปภ.สาขาธัญบุรี	-	99.6588	99.6588
2.	กปภ.ช. 2	กปภ.สาขาคองหลวง - งานจ้างก่อสร้างปรับปรุงเส้นท่อและบริหารจัดการลดน้ำสูญเสีย กปภ.สาขาคองหลวง	-	106.5282	106.5282
3.	กปภ.ช. 2	กปภ.สาขารังสิต (พ) - งานจ้างก่อสร้างปรับปรุงเส้นท่อและบริหารจัดการลดน้ำสูญเสีย กปภ.สาขารังสิต (พ)	-	196.2414	196.2414
4.	กปภ.ช. 2	กปภ.สาขาปทุมธานี - งานจ้างก่อสร้างปรับปรุงเส้นท่อและบริหารจัดการลดน้ำสูญเสีย กปภ.สาขาปทุมธานี	-	99.0879	99.0879
รวม กปภ.ช. 2 จำนวน 4 โครงการ (4 สาขา)			-	501.5163	501.5163

ยุทธศาสตร์ S2	บริหารจัดการน้ำสูญเสีย
	★ กลยุทธ์ 2.1 : เพิ่มประสิทธิภาพการบริหารจัดการน้ำสูญเสีย
	➤ แผนงาน 2.1.2 แผนงานลดน้ำสูญเสีย 22 สาขา
	☆ งานบริหารจัดการลดน้ำสูญเสีย
	- เงินรายได้ 100%
	● รวมทั้งสิ้น 11 โครงการ วงเงินทั้งหมด 1,216.5911 ล้านบาท

ลำดับ	หน่วยงานรับผิดชอบ	โครงการ/รายละเอียด	วงเงินเต็มโครงการ (ล้านบาท)		
			งบลงทุน	งบทำการ	รวม
1.	กปภ.ช. 3	กปภ.สาขาสมุทรสาคร - งานจ้างก่อสร้างปรับปรุงเส้นท่อและบริหารจัดการลดน้ำสูญเสีย กปภ.สาขาสมุทรสาคร	-	103.2729	103.2729
2.	กปภ.ช. 3	กปภ.สาขาอ้อมน้อย - งานจ้างก่อสร้างปรับปรุงเส้นท่อและบริหารจัดการลดน้ำสูญเสีย กปภ.สาขาอ้อมน้อย	-	102.1566	102.1566
3.	กปภ.ช. 3	กปภ.สาขาสามพราน-นครปฐม - งานจ้างก่อสร้างปรับปรุงเส้นท่อและบริหารจัดการลดน้ำสูญเสีย กปภ.สาขาสามพราน-นครปฐม	-	81.1980	81.1980
4.	กปภ.ช. 3	กปภ.สาขาราชบุรี-สมุทรสงคราม - งานจ้างก่อสร้างปรับปรุงเส้นท่อและบริหารจัดการลดน้ำสูญเสีย กปภ.สาขาราชบุรี-สมุทรสงคราม	-	101.6028	101.6028
5.	กปภ.ช. 3	กปภ.สาขาเพชรบุรี - งานจ้างก่อสร้างปรับปรุงเส้นท่อและบริหารจัดการลดน้ำสูญเสีย กปภ.สาขาเพชรบุรี	-	84.3663	84.3663
		รวม กปภ.ช. 3 จำนวน 5 โครงการ (7 สาขา)	-	472.5966	472.5966

ยุทธศาสตร์ S2	บริหารจัดการน้ำสูญเสีย
	★ กลยุทธ์ 2.1 : เพิ่มประสิทธิภาพการบริหารจัดการน้ำสูญเสีย
	➤ แผนงาน 2.1.2 แผนงานลดน้ำสูญเสีย 22 สาขา
	☆ งานบริหารจัดการลดน้ำสูญเสีย
	- เงินรายได้ 100%
	● รวมทั้งสิ้น 11 โครงการ วงเงินทั้งหมด 1,216.5911 ล้านบาท

ลำดับ	หน่วยงานรับผิดชอบ	โครงการ/รายละเอียด	วงเงินเต็มโครงการ (ล้านบาท)		
			งบลงทุน	งบทำการ	รวม
1.	กปภ.ช. 5	กปภ.สาขาสงขลา-หาดใหญ่ - งานจ้างก่อสร้างปรับปรุงเส้นท่อและบริหารจัดการลดน้ำสูญเสีย กปภ.สาขาสงขลา-หาดใหญ่	-	158.5457	158.5457
		รวม กปภ.ช. 5 จำนวน 1 โครงการ (2 สาขา)	-	158.5457	158.5457

- ยุทธศาสตร์ S2 **บริหารจัดการน้ำสูญเสีย**
- ★ **กลยุทธ์ 2.1 : เพิ่มประสิทธิภาพการบริหารจัดการน้ำสูญเสีย**
 - **แผนงาน 2.1.2 แผนงานลดน้ำสูญเสีย 22 สาขา**
 - ☆ **งานบริหารจัดการลดน้ำสูญเสีย**
 - เงินรายได้ 100%
 - **รวมทั้งสิ้น 11 โครงการ วงเงินทั้งหมด 1,216.5911 ล้านบาท**

ลำดับ	หน่วยงาน รับผิดชอบ	โครงการ/รายละเอียด	วงเงินเต็มโครงการ (ล้านบาท)		
			งบลงทุน	งบทำการ	รวม
1.	กปภ.ช. 7	กปภ.สาขาอุดรธานี (พ) - งานจ้างก่อสร้างปรับปรุงเส้นท่อและบริหารจัดการลดน้ำ สูญเสีย กปภ.สาขาอุดรธานี (พ)	-	83.9325	83.9325
		รวม กปภ.ช. 7 จำนวน 1 โครงการ (1 สาขา)	-	83.9325	83.9325



ยุทธศาสตร์ S2

บริหารจัดการน้ำสูญเสีย

★กลยุทธ์ 2.1 : เพิ่มประสิทธิภาพการบริหารจัดการน้ำสูญเสีย

➤แผนงาน 2.1.3 งานเพื่อสนับสนุนกิจกรรมน้ำสูญเสียเชิงรุก

- รวมทั้งสิ้น 10 โครงการ วงเงินทั้งหมด 105.0000 ล้านบาท

หน่วยงาน	จำนวน (โครงการ)	งบประมาณประจำปี 2568 (ล้านบาท)		
		งบลงทุน	งบทำการ	รวม
ภาค 1	2	-	20.0000	20.0000
กปภ.ช. 9	1	-	10.0000	10.0000
กปภ.ช. 10	1	-	10.0000	10.0000
ภาค 2	2	-	20.0000	20.0000
กปภ.ช. 6	1	-	10.0000	10.0000
กปภ.ช. 7	1	-	10.0000	10.0000
ภาค 3	2	-	20.0000	20.0000
กปภ.ช. 1	1	-	10.0000	10.0000
กปภ.ช. 8	1	-	10.0000	10.0000
ภาค 4	2	-	25.0000	25.0000
กปภ.ช. 2	1	-	15.0000	15.0000
กปภ.ช. 3	1	-	10.0000	10.0000
ภาค 5	2	-	20.0000	20.0000
กปภ.ช. 4	1	-	10.0000	10.0000
กปภ.ช. 5	1	-	10.0000	10.0000
ส่วนกลาง	-	-	-	-
รวมทั้งสิ้น	10	-	105.0000	105.0000



ยุทธศาสตร์ S2

บริหารจัดการน้ำสูญเสีย

★ กลยุทธ์ 2.1 : เพิ่มประสิทธิภาพการบริหารจัดการน้ำสูญเสีย

➤ แผนงาน 2.1.3 งานเพื่อสนับสนุนกิจกรรมน้ำสูญเสียเชิงรุก

- รวมทั้งสิ้น 10 โครงการ วงเงินทั้งหมด 105.0000 ล้านบาท

ลำดับ	หน่วยงาน รับผิดชอบ	โครงการ/รายละเอียด	วงเงินเต็มโครงการ (ล้านบาท)		
			งบลงทุน	งบทำการ	รวม
1.	กปภ.ช. 1	- กปภ.ช. 1	-	10.0000	10.0000
2.	กปภ.ช. 2	- กปภ.ช. 2	-	15.0000	15.0000
3.	กปภ.ช. 3	- กปภ.ช. 3	-	10.0000	10.0000
4.	กปภ.ช. 4	- กปภ.ช. 4	-	10.0000	10.0000
5.	กปภ.ช. 5	- กปภ.ช. 5	-	10.0000	10.0000
6.	กปภ.ช. 6	- กปภ.ช. 6	-	10.0000	10.0000
7.	กปภ.ช. 7	- กปภ.ช. 7	-	10.0000	10.0000
8.	กปภ.ช. 8	- กปภ.ช. 8	-	10.0000	10.0000
9.	กปภ.ช. 9	- กปภ.ช. 9	-	10.0000	10.0000
10.	กปภ.ช. 10	- กปภ.ช. 10	-	10.0000	10.0000
รวม จำนวน 10 โครงการ			-	105.0000	105.0000



ยุทธศาสตร์ S2

บริหารจัดการน้ำสูญเสีย

★กลยุทธ์ 2.1 : เพิ่มประสิทธิภาพการบริหารจัดการน้ำสูญเสีย

➤แผนงาน 2.1.4 งานจ้างสำรวจน้ำสูญเสียเชิงรุก ALC

- รวมทั้งสิ้น 10 โครงการ วงเงินทั้งหมด 146.1000 ล้านบาท

หน่วยงาน	จำนวน (โครงการ)	งบประมาณประจำปี 2568 (ล้านบาท)		
		งบลงทุน	งบทำการ	รวม
ภาค 1	2	-	42.8000	42.8000
กปภ.ช. 9	1	-	22.8000	22.8000
กปภ.ช. 10	1	-	20.0000	20.0000
ภาค 2	2	-	17.8000	17.8000
กปภ.ช. 6	1	-	7.8000	7.8000
กปภ.ช. 7	1	-	10.0000	10.0000
ภาค 3	2	-	25.0000	25.0000
กปภ.ช. 1	1	-	15.0000	15.0000
กปภ.ช. 8	1	-	10.0000	10.0000
ภาค 4	2	-	40.5000	40.5000
กปภ.ช. 2	1	-	16.5000	16.5000
กปภ.ช. 3	1	-	24.0000	24.0000
ภาค 5	2	-	20.0000	20.0000
กปภ.ช. 4	1	-	10.0000	10.0000
กปภ.ช. 5	1	-	10.0000	10.0000
ส่วนกลาง	-	-	-	-
รวมทั้งสิ้น	10	-	146.1000	146.1000



ยุทธศาสตร์ S2

บริหารจัดการน้ำสูญเสีย

★ กลยุทธ์ 2.1 : เพิ่มประสิทธิภาพการบริหารจัดการน้ำสูญเสีย

➤ แผนงาน 2.1.4 งานจ้างสำรวจน้ำสูญเสียเชิงรุก ALC

- รวมทั้งสิ้น 10 โครงการ วงเงินทั้งหมด 146.1000 ล้านบาท

ลำดับ	หน่วยงาน รับผิดชอบ	โครงการ/รายละเอียด	วงเงินเต็มโครงการ (ล้านบาท)		
			งบลงทุน	งบทำการ	รวม
1.	กปภ.ช. 1	- กปภ.ช. 1	-	15.0000	15.0000
2.	กปภ.ช. 2	- กปภ.ช. 2	-	16.5000	16.5000
3.	กปภ.ช. 3	- กปภ.ช. 3	-	24.0000	24.0000
4.	กปภ.ช. 4	- กปภ.ช. 4	-	10.0000	10.0000
5.	กปภ.ช. 5	- กปภ.ช. 5	-	10.0000	10.0000
6.	กปภ.ช. 6	- กปภ.ช. 6	-	7.8000	7.8000
7.	กปภ.ช. 7	- กปภ.ช. 7	-	10.0000	10.0000
8.	กปภ.ช. 8	- กปภ.ช. 8	-	10.0000	10.0000
9.	กปภ.ช. 9	- กปภ.ช. 9	-	22.8000	22.8000
10.	กปภ.ช. 10	- กปภ.ช. 10	-	20.0000	20.0000
รวม จำนวน 10 โครงการ			-	146.1000	146.1000



ยุทธศาสตร์ S3

สร้างความคุ้มค่าในการลงทุน

*กลยุทธ์ 3.1 : ลงทุนในโครงการศักยภาพ

- รวมทั้งสิ้น 387 โครงการ วงเงินทั้งหมด 455.8605 ล้านบาท

หน่วยงาน	จำนวน (โครงการ)	งบประมาณประจำปี 2568 (ล้านบาท)		
		งบลงทุน	งบทำการ	รวม
ภาค 1	92	50.6329	-	50.6329
กปภ.ช. 9	17	21.7570	-	21.7570
กปภ.ช. 10	75	28.8759	-	28.8759
ภาค 2	82	57.5910	-	57.5910
กปภ.ช. 6	41	28.2040	-	28.2040
กปภ.ช. 7	41	29.3870	-	29.3870
ภาค 3	87	99.4516	-	99.4516
กปภ.ช. 1	87	99.4516	-	99.4516
กปภ.ช. 8	-	-	-	-
ภาค 4	68	186.2740	-	186.2740
กปภ.ช. 2	15	29.9480	-	29.9480
กปภ.ช. 3	53	156.3260	-	156.3260
ภาค 5	58	61.9110	-	61.9110
กปภ.ช. 4	49	38.6050	-	38.6050
กปภ.ช. 5	9	23.3060	-	23.3060
ส่วนกลาง	-	-	-	-
รวมทั้งสิ้น	387	455.8605	-	455.8605



ยุทธศาสตร์ S3

สร้างความคุ้มค่าในการลงทุน

★ กลยุทธ์ 3.1 : ลงทุนในโครงการศักยภาพ

➤ แผนงาน 3.1.1 แผนงานวางท่อขยายเขตจำหน่ายน้ำ (โครงการศักยภาพ)

- รวมทั้งสิ้น 387 โครงการ วงเงินทั้งหมด 455.8605 ล้านบาท

หน่วยงาน	จำนวน (โครงการ)	งบประมาณประจำปี 2568 (ล้านบาท)		
		งบลงทุน	งบทำการ	รวม
ภาค 1	92	50.6329	-	50.6329
กปภ.ช. 9	17	21.7570	-	21.7570
กปภ.ช. 10	75	28.8759	-	28.8759
ภาค 2	82	57.5910	-	57.5910
กปภ.ช. 6	41	28.2040	-	28.2040
กปภ.ช. 7	41	29.3870	-	29.3870
ภาค 3	87	99.4516	-	99.4516
กปภ.ช. 1	87	99.4516	-	99.4516
กปภ.ช. 8	-	-	-	-
ภาค 4	68	186.2740	-	186.2740
กปภ.ช. 2	15	29.9480	-	29.9480
กปภ.ช. 3	53	156.3260	-	156.3260
ภาค 5	58	61.9110	-	61.9110
กปภ.ช. 4	49	38.6050	-	38.6050
กปภ.ช. 5	9	23.3060	-	23.3060
ส่วนกลาง	-	-	-	-
รวมทั้งสิ้น	387	455.8605	-	455.8605



ยุทธศาสตร์ S3

สร้างความคุ้มค่าในการลงทุน

*กลยุทธ์ 3.1 : ลงทุนในโครงการศักยภาพ

➤แผนงาน 3.1.1 แผนงานวางท่อขยายเขตจำหน่ายน้ำ (โครงการศักยภาพ)

☆แผนงานวางท่อขยายเขตจำหน่ายน้ำ

- รวมทั้งสิ้น 387 โครงการ วงเงินทั้งหมด 455.8605 ล้านบาท

หน่วยงาน	จำนวน (โครงการ)	งบประมาณประจำปี 2568 (ล้านบาท)		
		งบลงทุน	งบทำการ	รวม
ภาค 1	92	50.6329	-	50.6329
กปภ.ช. 9	17	21.7570	-	21.7570
กปภ.ช. 10	75	28.8759	-	28.8759
ภาค 2	82	57.5910	-	57.5910
กปภ.ช. 6	41	28.2040	-	28.2040
กปภ.ช. 7	41	29.3870	-	29.3870
ภาค 3	87	99.4516	-	99.4516
กปภ.ช. 1	87	99.4516	-	99.4516
กปภ.ช. 8	-	-	-	-
ภาค 4	68	186.2740	-	186.2740
กปภ.ช. 2	15	29.9480	-	29.9480
กปภ.ช. 3	53	156.3260	-	156.3260
ภาค 5	58	61.9110	-	61.9110
กปภ.ช. 4	49	38.6050	-	38.6050
กปภ.ช. 5	9	23.3060	-	23.3060
ส่วนกลาง	-	-	-	-
รวมทั้งสิ้น	387	455.8605	-	455.8605



ยุทธศาสตร์ S3

สร้างความคุ้มค่าในการลงทุน

★กลยุทธ์ 3.1 : ลงทุนในโครงการศักยภาพ

➤แผนงาน 3.1.1 แผนงานวางท่อขยายเขตจำหน่ายน้ำ (โครงการศักยภาพ)

☆0 แผนงานวางท่อขยายเขต (ผลตอบแทนภายใน 10 ปี)

- รวมทั้งสิ้น 144 โครงการ วงเงินทั้งหมด 224.5140 ล้านบาท

หน่วยงาน	จำนวน (โครงการ)	วงเงินงบประมาณ (ล้านบาท)
ภาค 1	-	-
กปภ.ช. 9	-	-
กปภ.ช. 10	-	-
ภาค 2	41	29.3870
กปภ.ช. 6	-	-
กปภ.ช. 7	41	29.3870
ภาค 3	-	-
กปภ.ช. 1	-	-
กปภ.ช. 8	-	-
ภาค 4	53	156.3260
กปภ.ช. 2	-	-
กปภ.ช. 3	53	156.3260
ภาค 5	50	38.8010
กปภ.ช. 4	49	38.6050
กปภ.ช. 5	1	0.1960
ส่วนกลาง	-	-
รวมทั้งสิ้น	144	224.5140



ยุทธศาสตร์ S3

สร้างความคุ้มค่าในการลงทุน

★กลยุทธ์ 3.1 : ลงทุนในโครงการศักยภาพ

➤แผนงาน 3.1.1 แผนงานวางท่อขยายเขตจำหน่ายน้ำ (โครงการศักยภาพ)

☆3.1.1.1 แผนงานวางท่อขยายเขต (ผลตอบแทนภายใน 10 ปี)

- แผนงานบูรณาการบริหารจัดการทรัพยากรน้ำ
 - เงินอุดหนุน 100%
- รวมทั้งสิ้น 59 โครงการ วงเงินทั้งหมด 153.6280 ล้านบาท

หน่วยงาน	จำนวน (โครงการ)	วงเงินงบประมาณ (ล้านบาท)
ภาค 1	-	-
กปภ.ช. 9	-	-
กปภ.ช. 10	-	-
ภาค 2	-	-
กปภ.ช. 6	-	-
กปภ.ช. 7	-	-
ภาค 3	-	-
กปภ.ช. 1	-	-
กปภ.ช. 8	-	-
ภาค 4	30	126.3260
กปภ.ช. 2	-	-
กปภ.ช. 3	30	126.3260
ภาค 5	29	27.3020
กปภ.ช. 4	29	27.3020
กปภ.ช. 5	-	-
ส่วนกลาง	-	-
รวมทั้งสิ้น	59	153.6280



ยุทธศาสตร์ S3	สร้างความคุ้มค่าในการลงทุน
	★ กลยุทธ์ 3.1 : ลงทุนในโครงการศักยภาพ
	➢ แผนงาน 3.1.1 แผนงานวางท่อขยายเขตจำหน่ายน้ำ (โครงการศักยภาพ)
	☆ 3.1.1.1 แผนงานวางท่อขยายเขต (ผลตอบแทนภายใน 10 ปี)
	<ul style="list-style-type: none"> ● แผนงานบูรณาการบริหารจัดการทรัพยากรน้ำ <ul style="list-style-type: none"> - เงินอุดหนุน 100% ● รวมทั้งสิ้น 59 โครงการ วงเงินทั้งหมด 153.6280 ล้านบาท

ลำดับ	หน่วยงานรับผิดชอบ	โครงการ/รายละเอียด	วงเงินเต็มโครงการ (ล้านบาท)		
			งบลงทุน	งบทำการ	รวม
1.	กปภ.ช. 3	กปภ.สาขาอุ้มทอง - งานวางท่อขยายเขตจำหน่ายน้ำ หมู่ 3 และหมู่ 4 ตำบลบ้านดอน อำเภออุ้มทอง จังหวัดสุพรรณบุรี	1.8120	-	1.8120
2.	กปภ.ช. 3	กปภ.สาขาสวนผึ้ง - งานวางท่อขยายเขตจำหน่ายน้ำ หมู่ 5 ตำบลตะนาวศรี อำเภอสวนผึ้ง จังหวัดราชบุรี	0.8100	-	0.8100
3.	กปภ.ช. 3	กปภ.สาขานครปฐม - งานวางท่อขยายเขตจำหน่ายน้ำ หมู่ 8 ตำบลหนองดินแดง อำเภอเมืองนครปฐม จังหวัดนครปฐม	1.7120	-	1.7120
4.	กปภ.ช. 3	กปภ.สาขาเลาขวัญ - งานวางท่อขยายเขตจำหน่ายน้ำ หมู่ 1 ตำบลเลาขวัญ อำเภอเลาขวัญ จังหวัดกาญจนบุรี	1.1000	-	1.1000
5.	กปภ.ช. 3	กปภ.สาขานครปฐม - งานวางท่อขยายเขตจำหน่ายน้ำ หมู่บ้านวิมลพรรณ หมู่ 9 ตำบลบ้านแพ้ว อำเภอบ้านแพ้ว จังหวัดสมุทรสาคร	1.2200	-	1.2200
6.	กปภ.ช. 3	กปภ.สาขาสุทรสงคราม - งานวางท่อขยายเขตจำหน่ายน้ำ หมู่ 6 ตำบลบางแก้ว อำเภอเมืองสมุทรสงคราม จังหวัดสมุทรสงคราม	0.4080	-	0.4080
7.	กปภ.ช. 3	กปภ.สาขาราชบุรี - งานวางท่อขยายเขตจำหน่ายน้ำ หมู่ 3 ตำบลตาหลวง อำเภอดำเนินสะดวก จังหวัดราชบุรี	6.2530	-	6.2530
8.	กปภ.ช. 3	กปภ.สาขาเพชรบุรี - งานวางท่อขยายเขตจำหน่ายน้ำ หมู่ 7 ตำบลดอนขุนห้วย อำเภอชะอำ จังหวัดเพชรบุรี	0.3900	-	0.3900
9.	กปภ.ช. 3	กปภ.สาขาราชบุรี - งานวางท่อขยายเขตจำหน่ายน้ำ หมู่ 1 ตำบลหินกอง อำเภอเมืองราชบุรี จังหวัดราชบุรี	3.8800	-	3.8800
10.	กปภ.ช. 3	กปภ.สาขาเดิมบางนางบวช - งานวางท่อขยายเขตจำหน่ายน้ำ หอพักณัฐมนต์ หมู่ 6 ตำบลย่านยาว อำเภอสามชูก จังหวัดสุพรรณบุรี	0.8600	-	0.8600
11.	กปภ.ช. 3	กปภ.สาขาบางสะพาน - งานวางท่อขยายเขตจำหน่ายน้ำ หมู่ 4 ตำบลร่อนทอง อำเภอบางสะพาน จังหวัดประจวบคีรีขันธ์	0.9510	-	0.9510



ยุทธศาสตร์ S3	สร้างความคุ้มค่าในการลงทุน
	★ กลยุทธ์ 3.1 : ลงทุนในโครงการศักยภาพ
	➤ แผนงาน 3.1.1 แผนงานวางท่อขยายเขตจำหน่ายน้ำ (โครงการศักยภาพ)
	☆ 3.1.1.1 แผนงานวางท่อขยายเขต (ผลตอบแทนภายใน 10 ปี)
	<ul style="list-style-type: none"> ● แผนงานบูรณาการบริหารจัดการทรัพยากรน้ำ - เงินอุดหนุน 100% ● รวมทั้งสิ้น 59 โครงการ วงเงินทั้งหมด 153.6280 ล้านบาท

ลำดับ	หน่วยงานรับผิดชอบ	โครงการ/รายละเอียด	วงเงินเต็มโครงการ (ล้านบาท)		
			งบลงทุน	งบทำการ	รวม
12.	กปภ.ช. 3	กปภ.สาขาราชบุรี - งานวางท่อขยายเขตจำหน่ายน้ำ หมู่ 1-5 ตำบลดอนคลัง อำเภอเมืองราชบุรี จังหวัดราชบุรี	28.7700	-	28.7700
13.	กปภ.ช. 3	กปภ.สาขากาญจนบุรี - งานวางท่อขยายเขตจำหน่ายน้ำ หมู่ 5 และหมู่ 11 ตำบลปากแพรก อำเภอเมืองกาญจนบุรี จังหวัดกาญจนบุรี	3.8700	-	3.8700
14.	กปภ.ช. 3	กปภ.สาขาสามพราน - งานวางท่อขยายเขตจำหน่ายน้ำ หมู่ 1 ตำบลบางเตย อำเภอสามพราน จังหวัดนครปฐม	0.3360	-	0.3360
15.	กปภ.ช. 3	กปภ.สาขากุยบุรี - งานวางท่อขยายเขตจำหน่ายน้ำ หมู่ 1 ตำบลกุยบุรี อำเภอกุยบุรี จังหวัดประจวบคีรีขันธ์	0.7200	-	0.7200
16.	กปภ.ช. 3	กปภ.สาขากาญจนบุรี - งานวางท่อขยายเขตจำหน่ายน้ำ หมู่ 12 ตำบลบ้านเก่า อำเภอเมืองกาญจนบุรี จังหวัดกาญจนบุรี	6.3880	-	6.3880
17.	กปภ.ช. 3	กปภ.สาขากุยบุรี - งานวางท่อขยายเขตจำหน่ายน้ำ หมู่ 4 ตำบลสามร้อยยอด อำเภอสามร้อยยอด จังหวัดประจวบคีรีขันธ์	0.8700	-	0.8700
18.	กปภ.ช. 3	กปภ.สาขาสมุทรสงคราม - งานวางท่อขยายเขตจำหน่ายน้ำ หมู่ 7 ตำบลบางแก้ว อำเภอเมืองสมุทรสงคราม จังหวัดสมุทรสงคราม	0.5000	-	0.5000
19.	กปภ.ช. 3	กปภ.สาขาปราณบุรี - งานวางท่อขยายเขตจำหน่ายน้ำ หมู่ 7 ตำบลสามพระยา อำเภอชะอำ จังหวัดเพชรบุรี	4.0400	-	4.0400
20.	กปภ.ช. 3	กปภ.สาขาสามพราน - งานวางท่อขยายเขตจำหน่ายน้ำ หมู่ 4 ตำบลหอมเกร็ด อำเภอสามพราน จังหวัดนครปฐม	2.2960	-	2.2960
21.	กปภ.ช. 3	กปภ.สาขาเพชรบุรี - งานวางท่อขยายเขตจำหน่ายน้ำ หมู่ 8 และหมู่ 9 ตำบลท่าเสน อำเภอบ้านลาด จังหวัดเพชรบุรี	5.6000	-	5.6000
22.	กปภ.ช. 3	กปภ.สาขาสามพราน - งานวางท่อขยายเขตจำหน่ายน้ำ หมู่ 5 ตำบลบางกระทีก อำเภอสามพราน จังหวัดนครปฐม	1.9790	-	1.9790



ยุทธศาสตร์ S3	สร้างความคุ้มค่าในการลงทุน
	★ กลยุทธ์ 3.1 : ลงทุนในโครงการศักยภาพ
	➢ แผนงาน 3.1.1 แผนงานวางท่อขยายเขตจำหน่ายน้ำ (โครงการศักยภาพ)
	☆ 3.1.1.1 แผนงานวางท่อขยายเขต (ผลตอบแทนภายใน 10 ปี)
	<ul style="list-style-type: none"> ● แผนงานบูรณาการบริหารจัดการทรัพยากรน้ำ <ul style="list-style-type: none"> - เงินอุดหนุน 100% ● รวมทั้งสิ้น 59 โครงการ วงเงินทั้งหมด 153.6280 ล้านบาท

ลำดับ	หน่วยงานรับผิดชอบ	โครงการ/รายละเอียด	วงเงินเต็มโครงการ (ล้านบาท)		
			งบลงทุน	งบทำการ	รวม
23.	กปภ.ช. 3	กปภ.สาขาอุบลบุรี - งานวางท่อขยายเขตจำหน่ายน้ำ หมู่ 3 ตำบลสามกระชาย อำเภอกุยบุรี จังหวัดประจวบคีรีขันธ์	1.2000	-	1.2000
24.	กปภ.ช. 3	กปภ.สาขาประจวบคีรีขันธ์ - งานวางท่อขยายเขตจำหน่ายน้ำ ซอยบึงน้ำใส หมู่ 3 ตำบลอ่าวน้อย อำเภอมืองประจวบคีรีขันธ์ จังหวัดประจวบคีรีขันธ์	8.5000	-	8.5000
25.	กปภ.ช. 3	กปภ.สาขาสამพราน - งานวางท่อขยายเขตจำหน่ายน้ำ หมู่ 9 ตำบลสามพราน อำเภอสามพราน จังหวัดนครปฐม	1.6050	-	1.6050
26.	กปภ.ช. 3	กปภ.สาขาสามพราน - งานวางท่อขยายเขตจำหน่ายน้ำ หมู่ 5 ตำบลไร่ชิง อำเภอสามพราน จังหวัดนครปฐม	1.0770	-	1.0770
27.	กปภ.ช. 3	กปภ.สาขาเพชรบุรี - งานวางท่อขยายเขตจำหน่ายน้ำ หมู่ 2 ตำบลบางแก้ว อำเภอบ้านแหลม จังหวัดเพชรบุรี	0.1480	-	0.1480
28.	กปภ.ช. 3	กปภ.สาขาราชบุรี - งานวางท่อขยายเขตจำหน่ายน้ำ หมู่ 1-7 ตำบลคิ่งน้ำวน อำเภอเมืองราชบุรี จังหวัดราชบุรี	37.4940	-	37.4940
29.	กปภ.ช. 3	กปภ.สาขาเพชรบุรี - งานวางท่อขยายเขตจำหน่ายน้ำ หมู่ 1 ตำบลบางครก อำเภอบ้านแหลม จังหวัดเพชรบุรี	0.8000	-	0.8000
30.	กปภ.ช. 3	กปภ.สาขาพนมทวน - งานวางท่อขยายเขตจำหน่ายน้ำบริเวณ หมู่ 8 ตำบลรางหวาย อำเภอพนมทวน จังหวัดกาญจนบุรี	0.7370	-	0.7370
		รวม กปภ.ช. 3 จำนวน 30 โครงการ	126.3260	-	126.3260



ยุทธศาสตร์ S3	สร้างความคุ้มค่าในการลงทุน
	★ กลยุทธ์ 3.1 : ลงทุนในโครงการศักยภาพ
	➤ แผนงาน 3.1.1 แผนงานวางท่อขยายเขตจำหน่ายน้ำ (โครงการศักยภาพ)
	☆ 3.1.1.1 แผนงานวางท่อขยายเขต (ผลตอบแทนภายใน 10 ปี)
	<ul style="list-style-type: none"> ● แผนงานบูรณาการบริหารจัดการทรัพยากรน้ำ - เงินอุดหนุน 100% ● รวมทั้งสิ้น 59 โครงการ วงเงินทั้งหมด 153.6280 ล้านบาท

ลำดับ	หน่วยงานรับผิดชอบ	โครงการ/รายละเอียด	วงเงินเต็มโครงการ (ล้านบาท)		
			งบลงทุน	งบทำการ	รวม
1.	กปภ.ช. 4	กปภ.สาขานครศรีธรรมราช - งานวางท่อขยายเขตจำหน่ายน้ำ ซอยข้างซ้าย 37 หมู่ 3 บ้านสาครใต้ ตำบลข้างซ้าย อำเภอพระพรหม จังหวัดนครศรีธรรมราช	0.2380	-	0.2380
2.	กปภ.ช. 4	กปภ.สาขาภูเก็ต - งานวางท่อขยายเขตจำหน่ายน้ำ ชุมชนกิ่งแก้วอุทิศ ซอย 1/1 และซอย 1/7 หมู่ 3 ตำบลรัชฎา อำเภอเมืองภูเก็ต จังหวัดภูเก็ต	0.7480	-	0.7480
3.	กปภ.ช. 4	กปภ.สาขาคลองท่อม - งานวางท่อขยายเขตจำหน่ายน้ำ บ้านเหนือ ซอย 5 (นายาว) หมู่ 1 ตำบลคลองท่อมใต้ อำเภอคลองท่อม จังหวัดกระบี่	0.3160	-	0.3160
4.	กปภ.ช. 4	กปภ.สาขากระบี่ (น.เหนือคลอง) - งานวางท่อขยายเขตจำหน่ายน้ำ ซอยวังทอง-ควนตอ ตำบลคลองเขม่า อำเภอเหนือคลอง จังหวัดกระบี่	1.1750	-	1.1750
5.	กปภ.ช. 4	กปภ.สาขาท้ายเหมือง - งานวางท่อขยายเขตจำหน่ายน้ำ ซอยเทศบาล 4 หมู่ 4 ตำบลท้ายเหมือง อำเภอท้ายเหมือง จังหวัดพังงา	0.2890	-	0.2890
6.	กปภ.ช. 4	กปภ.สาขากระบี่ (น.เหนือคลอง) - งานวางท่อขยายเขตจำหน่ายน้ำ ซอยฟ้าประทานพร หมู่ 8 ตำบลปกาสัย อำเภอเหนือคลอง จังหวัดกระบี่	0.4000	-	0.4000
7.	กปภ.ช. 4	กปภ.สาขาท่าแซะ (น.ปะทิว) - งานวางท่อขยายเขตจำหน่ายน้ำ สหกรณ์เคหะสถานบ้านมั่นคงมดงานมาอำมฤต ตำบลดอนยาง อำเภอปะทิว จังหวัดชุมพร	1.3530	-	1.3530
8.	กปภ.ช. 4	กปภ.สาขากระบี่ (น.เหนือคลอง) - งานวางท่อขยายเขตจำหน่ายน้ำ บ้านคลองยวน ถึง บ้านคลองรี้ว หมู่ 3 ตำบลตลิ่งชัน อำเภอเหนือคลอง จังหวัดกระบี่	2.2630	-	2.2630
9.	กปภ.ช. 4	กปภ.สาขานครศรีธรรมราช - งานวางท่อขยายเขตจำหน่ายน้ำ ซอยราษฎร์ร่วมใจ หมู่ 4 ตำบลหินตก อำเภอร่อนพิบูลย์ จังหวัดนครศรีธรรมราช	0.7690	-	0.7690
10.	กปภ.ช. 4	กปภ.สาขาภูเก็ต - งานวางท่อขยายเขตจำหน่ายน้ำ ซอยบางหวาน ตำบลกมลา อำเภอกะทู้ จังหวัดภูเก็ต	3.7390	-	3.7390
11.	กปภ.ช. 4	กปภ.สาขากระบี่ (น.เหนือคลอง) - งานวางท่อขยายเขตจำหน่ายน้ำ ซอยหนองยาว ตำบลตลิ่งชัน อำเภอเหนือคลอง จังหวัดกระบี่	0.3790	-	0.3790



ยุทธศาสตร์ S3	สร้างความคุ้มค่าในการลงทุน
	★ กลยุทธ์ 3.1 : ลงทุนในโครงการศักยภาพ
	➢ แผนงาน 3.1.1 แผนงานวางท่อขยายเขตจำหน่ายน้ำ (โครงการศักยภาพ)
	☆ 3.1.1.1 แผนงานวางท่อขยายเขต (ผลตอบแทนภายใน 10 ปี)
	<ul style="list-style-type: none"> ● แผนงานบูรณาการบริหารจัดการทรัพยากรน้ำ <ul style="list-style-type: none"> - เงินอุดหนุน 100% ● รวมทั้งสิ้น 59 โครงการ วงเงินทั้งหมด 153.6280 ล้านบาท

ลำดับ	หน่วยงานรับผิดชอบ	โครงการ/รายละเอียด	วงเงินเต็มโครงการ (ล้านบาท)		
			งบลงทุน	งบทำการ	รวม
12.	กปภ.ช. 4	กปภ.สาขานครศรีธรรมราช - งานวางท่อขยายเขตจำหน่ายน้ำ ถนนสายสนามกีฬา-บ้านทุ่งม่วง, ถนนสายคลองเนก-ทุ่งพรุ, ซอยข้างซ้าย 35, ถนนสายบ้านทุ่งม่วง-ดอกลำไย, ถนนสายสี่เลน-บ้านทุ่งม่วง, ซอยพัฒนา, ซอยพัฒนา-1 หมู่ 3 บ้านสาคุใต้ ตำบลข้างซ้าย อำเภอพระพรหม จังหวัดนครศรีธรรมราช	1.0430	-	1.0430
13.	กปภ.ช. 4	กปภ.สาขากระบี่ (น.เหนือคลอง) - งานวางท่อขยายเขตจำหน่ายน้ำ ถนนสายปากหრა หมู่ 3 ตำบลลิ้นจี่ อำเภอเหนือคลอง จังหวัดกระบี่	1.9670	-	1.9670
14.	กปภ.ช. 4	กปภ.สาขากระบี่ (น.เหนือคลอง) - งานวางท่อขยายเขตจำหน่ายน้ำ ซอยเพชรเกษม-เศรษฐกิจ หมู่ 8 ตำบลปกาสัย อำเภอเหนือคลอง จังหวัดกระบี่	0.7160	-	0.7160
15.	กปภ.ช. 4	กปภ.สาขาบ้านนาสาร - งานวางท่อขยายเขตจำหน่ายน้ำ หมู่ 1 ตำบลทุ่งเตา อำเภอบ้านนาสาร จังหวัดสุราษฎร์ธานี	0.3910	-	0.3910
16.	กปภ.ช. 4	กปภ.สาขานครศรีธรรมราช - งานวางท่อขยายเขตจำหน่ายน้ำ ถนนสายเหมืองไล่ไก่ หมู่ 1 ตำบลนาพรุ อำเภอพระพรหม จังหวัดนครศรีธรรมราช	0.3350	-	0.3350
17.	กปภ.ช. 4	กปภ.สาขาภูเก็ต - งานวางท่อขยายเขตจำหน่ายน้ำ ซอยน้ำดื่มกรีน ตำบลกะรน อำเภอเมืองภูเก็ต จังหวัดภูเก็ต	0.6200	-	0.6200
18.	กปภ.ช. 4	กปภ.สาขากระบี่ (น.เหนือคลอง) - งานวางท่อขยายเขตจำหน่ายน้ำ ซอยเกาะไทร-คลองขนาน หมู่ 5 ตำบลปกาสัย อำเภอเหนือคลอง จังหวัดกระบี่	0.8420	-	0.8420
19.	กปภ.ช. 4	กปภ.สาขากระบี่ (น.เหนือคลอง) - งานวางท่อขยายเขตจำหน่ายน้ำ บ้านต้นหวาย ถึง บ้านคลองขนาน (ซ้ายทาง) ตำบลคลองเขม่า อำเภอเหนือคลอง จังหวัดกระบี่	1.1770	-	1.1770
20.	กปภ.ช. 4	กปภ.สาขาท่าแซะ (น.ปะทิว) - งานวางท่อขยายเขตจำหน่ายน้ำ ซอยอยู่เย็น หมู่ 1 ตำบลชุมโค อำเภอปะทิว จังหวัดชุมพร	0.1310	-	0.1310
21.	กปภ.ช. 4	กปภ.สาขาบ้านนาสาร - งานวางท่อขยายเขตจำหน่ายน้ำ ถนนเหมืองเกาะ ตำบลนาสาร อำเภอบ้านนาสาร จังหวัดสุราษฎร์ธานี	1.2810	-	1.2810



ยุทธศาสตร์ S3	สร้างความคุ้มค่าในการลงทุน
	★ กลยุทธ์ 3.1 : ลงทุนในโครงการศักยภาพ
	➤ แผนงาน 3.1.1 แผนงานวางท่อขยายเขตจำหน่ายน้ำ (โครงการศักยภาพ)
	☆ 3.1.1.1 แผนงานวางท่อขยายเขต (ผลตอบแทนภายใน 10 ปี)
	<ul style="list-style-type: none"> ● แผนงานบูรณาการบริหารจัดการทรัพยากรน้ำ <ul style="list-style-type: none"> - เงินอุดหนุน 100% ● รวมทั้งสิ้น 59 โครงการ วงเงินทั้งหมด 153.6280 ล้านบาท

ลำดับ	หน่วยงานรับผิดชอบ	โครงการ/รายละเอียด	วงเงินเต็มโครงการ (ล้านบาท)		
			งบลงทุน	งบทำการ	รวม
22.	กปภ.ช. 4	กปภ.สาขากระบี่ (น.เหนือคลอง) - งานวางท่อขยายเขตจำหน่ายน้ำ ซอยข้างโรงเรียนเหนือคลอง ประชาบำรุง หมู่ 6 ตำบลเหนือคลอง อำเภอเหนือคลอง จังหวัดกระบี่	0.3430	-	0.3430
23.	กปภ.ช. 4	กปภ.สาขากระบี่ - งานวางท่อขยายเขตจำหน่ายน้ำ ถนนสายบ้านวังหิน หมู่ 7 ตำบลทับปด อำเภอเมืองกระบี่ จังหวัดกระบี่	0.7840	-	0.7840
24.	กปภ.ช. 4	กปภ.สาขาชะอวด - งานวางท่อขยายเขตจำหน่ายน้ำ ชุมชนบ้านควนหนองหงษ์ (ขวาทาง) ตำบลควนหนองหงษ์ อำเภอชะอวด จังหวัดนครศรีธรรมราช	0.5100	-	0.5100
25.	กปภ.ช. 4	กปภ.สาขากระบี่ (น.เหนือคลอง) - งานวางท่อขยายเขตจำหน่ายน้ำ ซอยนาไร่ หมู่ 3 ตำบลคลองขนาน อำเภอเหนือคลอง จังหวัดกระบี่	0.8840	-	0.8840
26.	กปภ.ช. 4	กปภ.สาขาชะอวด - งานวางท่อขยายเขตจำหน่ายน้ำ ชุมชนบ้านควนหนองหงษ์ (ซ้ายทาง) ตำบลควนหนองหงษ์ อำเภอชะอวด จังหวัดนครศรีธรรมราช	0.5130	-	0.5130
27.	กปภ.ช. 4	กปภ.สาขาสุราษฎร์ธานี - งานวางท่อขยายเขตจำหน่ายน้ำ ถนนหมู่บ้านทรัพย์อนันต์ ตำบลขุนทะเล อำเภอเมืองสุราษฎร์ธานี จังหวัดสุราษฎร์ธานี	0.4570	-	0.4570
28.	กปภ.ช. 4	กปภ.สาขาบ้านนาสาร (น.เวียงสระ) - งานวางท่อขยายเขตจำหน่ายน้ำ ถนนวิภาวดีรังสิต 13 หมู่ 4 ตำบลเวียงสระ อำเภอเวียงสระ จังหวัดสุราษฎร์ธานี	0.4910	-	0.4910
29.	กปภ.ช. 4	กปภ.สาขาชะอวด (น.ป่าพะยอม) - งานวางท่อขยายเขตจำหน่ายน้ำ ชุมชนบ้านไสโพธิ์ หมู่ 9 ตำบลบ้านพร้าว อำเภอป่าพะยอม จังหวัดพัทลุง	3.1480	-	3.1480
		รวม กปภ.ช. 4 จำนวน 29 โครงการ	27.3020	-	27.3020



ยุทธศาสตร์ S3

สร้างความคุ้มค่าในการลงทุน

★กลยุทธ์ 3.1 : ลงทุนในโครงการศักยภาพ

➤แผนงาน 3.1.1 แผนงานวางท่อขยายเขตจำหน่ายน้ำ (โครงการศักยภาพ)

☆3.1.1.1 แผนงานวางท่อขยายเขต (ผลตอบแทนภายใน 10 ปี)

- เงินรายได้ 100%

- รวมทั้งสิ้น 85 โครงการ วงเงินทั้งหมด 70.8860 ล้านบาท

หน่วยงาน	จำนวน (โครงการ)	วงเงินงบประมาณ (ล้านบาท)
ภาค 1	-	-
กปภ.ช. 9	-	-
กปภ.ช. 10	-	-
ภาค 2	41	29.3870
กปภ.ช. 6	-	-
กปภ.ช. 7	41	29.387
ภาค 3	-	0.0000
กปภ.ช. 1	-	-
กปภ.ช. 8	-	-
ภาค 4	23	30.0000
กปภ.ช. 2	-	-
กปภ.ช. 3	23	30.0000
ภาค 5	21	11.4990
กปภ.ช. 4	20	11.3030
กปภ.ช. 5	1	0.1960
ส่วนกลาง	-	-
รวมทั้งสิ้น	85	70.8860



ยุทธศาสตร์ S3	สร้างความคุ้มค่าในการลงทุน
	★ กลยุทธ์ 3.1 : ลงทุนในโครงการศักยภาพ
	➤ แผนงาน 3.1.1 แผนงานวางท่อขยายเขตจำหน่ายน้ำ (โครงการศักยภาพ)
	☆ 3.1.1.1 แผนงานวางท่อขยายเขต (ผลตอบแทนภายใน 10 ปี)
	- เงินรายได้ 100%
	● รวมทั้งสิ้น 85 โครงการ วงเงินทั้งหมด 70.8860 ล้านบาท

ลำดับ	หน่วยงานรับผิดชอบ	โครงการ/รายละเอียด	วงเงินเต็มโครงการ (ล้านบาท)		
			งบลงทุน	งบทำการ	รวม
1.	กปภ.ช. 3	กปภ.สาขาปราณบุรี - งานวางท่อขยายเขตจำหน่ายน้ำบริเวณ ซ.หัวหิน112 - หลังตลาดน้ำสามพันนาม ตำบลทับใต้ อำเภอหัวหิน จังหวัดประจวบคีรีขันธ์	0.1860	-	0.1860
2.	กปภ.ช. 3	กปภ.สาขาปราณบุรี - งานวางท่อขยายเขตจำหน่ายน้ำบริเวณหมู่บ้านสามพระยา - ชุมชนชัยมงคล หมู่ 1 ตำบลสามพระยา อำเภอชะอำ จังหวัดเพชรบุรี	2.1910	-	2.1910
3.	กปภ.ช. 3	กปภ.สาขาปราณบุรี - งานวางท่อขยายเขตจำหน่ายน้ำบริเวณ หลังโครงการมหาสมุทร ตำบลทับใต้ อำเภอหัวหิน จังหวัดประจวบคีรีขันธ์	0.3100	-	0.3100
4.	กปภ.ช. 3	กปภ.สาขาสุพรรณบุรี - งานวางท่อขยายเขตจำหน่ายน้ำบริเวณ หมู่ 2 ตำบลวังน้ำเย็น อำเภอบางปลาม้า จังหวัดสุพรรณบุรี	0.7400	-	0.7400
5.	กปภ.ช. 3	กปภ.สาขาเดิมบางนางบวช - งานวางท่อขยายเขตจำหน่ายน้ำบริเวณ สะพานดำ ถึง โรงสีสมบูรณ์พีชผล ตำบลย่านยาว อำเภอสามชูก จังหวัดสุพรรณบุรี	0.5160	-	0.5160
6.	กปภ.ช. 3	กปภ.สาขากุยบุรี - งานวางท่อขยายเขตจำหน่ายน้ำบริเวณ บ้านหนองหมูซอย 2 หมู่ที่ 7 ตำบลกุยบุรี อำเภอกุยบุรี จังหวัดประจวบคีรีขันธ์	0.5800	-	0.5800
7.	กปภ.ช. 3	กปภ.สาขาสุพรรณบุรี - งานวางท่อขยายเขตจำหน่ายน้ำบริเวณ หมู่ 5 ตำบลรั้วใหญ่ อำเภอเมืองสุพรรณบุรี จังหวัดสุพรรณบุรี	2.1000	-	2.1000
8.	กปภ.ช. 3	กปภ.สาขาเพชรบุรี - งานวางท่อขยายเขตจำหน่ายน้ำบริเวณ หมู่ 1 ตำบลเขาใหญ่ อำเภอชะอำ จังหวัดเพชรบุรี	0.2250	-	0.2250
9.	กปภ.ช. 3	กปภ.สาขานครปฐม - งานวางท่อขยายเขตจำหน่ายน้ำบริเวณ บ้านปากคลองมหาสวัสดิ์ ซอย 3 (ประตูน้ำพระพิมล) หมู่ที่ 4 ตำบลจรัลราช อำเภอ นครชัยศรี จังหวัดนครปฐม	0.3280	-	0.3280
10.	กปภ.ช. 3	กปภ.สาขาปราณบุรี - งานวางท่อขยายเขตจำหน่ายน้ำบริเวณ ซอยหัวหิน 112 - เอ็มมาลอลกรีน ตำบลทับใต้ อำเภอหัวหิน จังหวัดประจวบคีรีขันธ์	0.3100	-	0.3100
11.	กปภ.ช. 3	กปภ.สาขาเดิมบางนางบวช - งานวางท่อขยายเขตจำหน่ายน้ำบริเวณ หมู่ 2 ตำบลบ้านสระ อำเภอสามชูก จังหวัดสุพรรณบุรี	4.4770	-	4.4770



ยุทธศาสตร์ S3	สร้างความคุ้มค่าในการลงทุน
	★ กลยุทธ์ 3.1 : ลงทุนในโครงการศักยภาพ
	➤ แผนงาน 3.1.1 แผนงานวางท่อขยายเขตจำหน่ายน้ำ (โครงการศักยภาพ)
	★ 3.1.1.1 แผนงานวางท่อขยายเขต (ผลตอบแทนภายใน 10 ปี)
	- เงินรายได้ 100%
	● รวมทั้งสิ้น 85 โครงการ วงเงินทั้งหมด 70.8860 ล้านบาท

ลำดับ	หน่วยงานรับผิดชอบ	โครงการ/รายละเอียด	วงเงินเต็มโครงการ (ล้านบาท)		
			งบลงทุน	งบทำการ	รวม
12.	กปภ.ช. 3	กปภ.สาขาสมุทรสาคร - งานวางท่อขยายเขตจำหน่ายน้ำบริเวณ หมู่บ้านอัสวะ หมู่ 1 ตำบลท่าทราย อำเภอเมืองสมุทรสาคร จังหวัดสมุทรสาคร	3.7000	-	3.7000
13.	กปภ.ช. 3	กปภ.สาขาท่ามะกา - งานวางท่อขยายเขตจำหน่ายน้ำบริเวณ หมู่ 19 ตำบลท่าผา อำเภอบ้านโป่ง จังหวัดราชบุรี	4.0000	-	4.0000
14.	กปภ.ช. 3	กปภ.สาขาอู่ทอง - งานวางท่อขยายเขตจำหน่ายน้ำบริเวณ หมู่ 3 บ้านยางไทย และ หมู่ 4 บ้านหัวทำนบ ตำบลบ้านดอน อำเภออู่ทอง จังหวัดสุพรรณบุรี	1.5500	-	1.5500
15.	กปภ.ช. 3	กปภ.สาขาบางสะพาน - งานวางท่อขยายเขตจำหน่ายน้ำบริเวณ ซอยวัดวังยาว - ซอยบึง ผักหนาม ตำบลร่อนทอง อำเภอบางสะพาน จังหวัดประจวบคีรีขันธ์	0.9510	-	0.9510
16.	กปภ.ช. 3	กปภ.สาขาบางสะพาน - งานวางท่อขยายเขตจำหน่ายน้ำบริเวณ ซอยจำโชค - หมู่บ้านบน ดอน ตำบลร่อนทอง อำเภอบางสะพาน จังหวัดประจวบคีรีขันธ์	0.9150	-	0.9150
17.	กปภ.ช. 3	กปภ.สาขาเลาขวัญ - งานวางท่อขยายเขตจำหน่ายน้ำบริเวณ ซอยเทศบาล 18 ชุมชนบ้านบ่อ หมู่ 1 ตำบลเลาขวัญ อำเภอเลาขวัญ จังหวัดกาญจนบุรี	1.1000	-	1.1000
18.	กปภ.ช. 3	กปภ.สาขาสมุทรสงคราม - งานวางท่อขยายเขตจำหน่ายน้ำบริเวณ หมู่ 5 ตำบลบางช้าง อำเภออัมพวา จังหวัดสมุทรสงคราม	0.5030	-	0.5030
19.	กปภ.ช. 3	กปภ.สาขากุยบุรี - งานวางท่อขยายเขตจำหน่ายน้ำบริเวณ หมู่ 2 และหมู่ 7 ตำบลสามกระทาย อำเภอกุยบุรี จังหวัดประจวบคีรีขันธ์	0.4080	-	0.4080
20.	กปภ.ช. 3	กปภ.สาขาเพชรบุรี - งานวางท่อขยายเขตจำหน่ายน้ำบริเวณบ้านเขาตาจีน หมู่ 7 ตำบลนายาง อำเภอชะอำ จังหวัดเพชรบุรี	2.0000	-	2.0000
21.	กปภ.ช. 3	กปภ.สาขาสมุทรสงคราม - งานวางท่อขยายเขตจำหน่ายน้ำบริเวณ หมู่ 9 ถนนสายหมู่ 9 บางกล้วย ตำบลบางคนที อำเภอบางคนที จังหวัดสมุทรสงคราม	0.5100	-	0.5100
22.	กปภ.ช. 3	กปภ.สาขาศรีประจันต์ - งานขยายเขตจำหน่ายน้ำบริเวณชุมชนบ้านหนองม้า หมู่ 5 ตำบลหนองสาหร่าย อำเภอดอนเจดีย์ จังหวัดสุพรรณบุรี	1.3000	-	1.3000



ยุทธศาสตร์ S3

สร้างความคุ้มค่าในการลงทุน

★กลยุทธ์ 3.1 : ลงทุนในโครงการศักยภาพ

➤แผนงาน 3.1.1 แผนงานวางท่อขยายเขตจำหน่ายน้ำ (โครงการศักยภาพ)

☆3.1.1.1 แผนงานวางท่อขยายเขต (ผลตอบแทนภายใน 10 ปี)

- เงินรายได้ 100%

● รวมทั้งสิ้น 85 โครงการ วงเงินทั้งหมด 70.8860 ล้านบาท

ลำดับ	หน่วยงาน รับผิดชอบ	โครงการ/รายละเอียด	วงเงินเต็มโครงการ (ล้านบาท)		
			งบลงทุน	งบทำการ	รวม
23.	กปภ.ช. 3	กปภ.สาขาศรีประจันต์ - งานขยายเขตจำหน่ายน้ำบริเวณชุมชนบ้านหมูกกลาง หมู่ 3 ตำบลสระกระโจม อำเภอดอนเจดีย์ จังหวัดสุพรรณบุรี	1.1000	-	1.1000
		รวม กปภ.ช. 3 จำนวน 23 โครงการ	30.0000	-	30.0000



ยุทธศาสตร์ S3	สร้างความคุ้มค่าในการลงทุน
	★ กลยุทธ์ 3.1 : ลงทุนในโครงการศักยภาพ
	➢ แผนงาน 3.1.1 แผนงานวางท่อขยายเขตจำหน่ายน้ำ (โครงการศักยภาพ)
	☆ 3.1.1.1 แผนงานวางท่อขยายเขต (ผลตอบแทนภายใน 10 ปี)
	- เงินรายได้ 100%
	● รวมทั้งสิ้น 85 โครงการ วงเงินทั้งหมด 70.8860 ล้านบาท

ลำดับ	หน่วยงานรับผิดชอบ	โครงการ/รายละเอียด	วงเงินเต็มโครงการ (ล้านบาท)		
			งบลงทุน	งบทำการ	รวม
1.	กปภ.ช. 4	กปภ.สาขากระบี่ - งานวางท่อขยายเขตจำหน่ายน้ำ ถนนสายห้องแถวขยายดวล หมู่ 6 ตำบลทับปริก อำเภอเมืองกระบี่ จังหวัดกระบี่	0.1630	-	0.1630
2.	กปภ.ช. 4	กปภ.สาขาเกาะสมุย - งานวางท่อขยายเขตจำหน่ายน้ำ ซอยศรีพรหม หมู่ 3 ตำบลลิปะน้อย อำเภอเกาะสมุย จังหวัดสุราษฎร์ธานี	0.2380	-	0.2380
3.	กปภ.ช. 4	กปภ.สาขากระบี่ (น.เหนือคลอง) - งานวางท่อขยายเขตจำหน่ายน้ำ ซอยมัสยิด หมู่ 1 บ้านควนตำบลคลองขนาน อำเภอเหนือคลอง จังหวัดกระบี่	0.6830	-	0.6830
4.	กปภ.ช. 4	กปภ.สาขาเกาะสมุย - งานวางท่อขยายเขตจำหน่ายน้ำ ซอยนาชุด หมู่ 5 ตำบลมะเร็ด อำเภอเกาะสมุย จังหวัดสุราษฎร์ธานี	0.2170	-	0.2170
5.	กปภ.ช. 4	กปภ.สาขาพังงา - งานวางท่อขยายเขตจำหน่ายน้ำ ซอยเอราวัณรีสอร์ท หมู่ 3 ตำบลถ้ำน้ำผุด อำเภอเมืองพังงา จังหวัดพังงา	0.2730	-	0.2730
6.	กปภ.ช. 4	กปภ.สาขานครศรีธรรมราช - งานวางท่อขยายเขตจำหน่ายน้ำ ถนนศาลาใหม่-วัดขัน (ซ้ายทาง) หมู่ 1 ตำบลนาสาร อำเภอพระพรหม จังหวัดนครศรีธรรมราช	0.3150	-	0.3150
7.	กปภ.ช. 4	กปภ.สาขานครศรีธรรมราช - งานวางท่อขยายเขตจำหน่ายน้ำ ซอยข้างซ้าย 55 หมู่ 12 บ้านไสใหญ่ ตำบลข้างซ้าย อำเภอพระพรหม จังหวัดนครศรีธรรมราช	0.3880	-	0.3880
8.	กปภ.ช. 4	กปภ.สาขาเกาะสมุย - งานวางท่อขยายเขตจำหน่ายน้ำ ซอยพ่อตาหยุดพระ หมู่ 1 ตำบลแม่ไม้ อำเภอเกาะสมุย จังหวัดสุราษฎร์ธานี	0.1790	-	0.1790
9.	กปภ.ช. 4	กปภ.สาขาเกาะสมุย - งานวางท่อขยายเขตจำหน่ายน้ำ ซอยสำนักสงฆ์แหลมดิน หมู่ 3 ตำบลลิปะน้อย อำเภอเกาะสมุย จังหวัดสุราษฎร์ธานี	0.2620	-	0.2620
10.	กปภ.ช. 4	กปภ.สาขากระบี่ (น.เหนือคลอง) - งานวางท่อขยายเขตจำหน่ายน้ำ ซอยไร่ใหญ่-คลองเขม่า หมู่ 6 ตำบลเหนือคลอง อำเภอเหนือคลอง จังหวัดกระบี่	1.4560	-	1.4560
11.	กปภ.ช. 4	กปภ.สาขาชุมพร - งานวางท่อขยายเขตจำหน่ายน้ำ ซอยวัดวิหารคงคาราม หมู่ 6 ตำบลบางลึก อำเภอเมืองชุมพร จังหวัดชุมพร	0.0970	-	0.0970
12.	กปภ.ช. 4	กปภ.สาขานครศรีธรรมราช - งานวางท่อขยายเขตจำหน่ายน้ำ ซอยข้างซ้าย 57 หมู่ 12 บ้านไสใหญ่ ตำบลข้างซ้าย อำเภอพระพรหม จังหวัดนครศรีธรรมราช	0.4230	-	0.4230



ยุทธศาสตร์ S3	สร้างความคุ้มค่าในการลงทุน
	*กลยุทธ์ 3.1 : ลงทุนในโครงการศักยภาพ
	➤ แผนงาน 3.1.1 แผนงานวางท่อขยายเขตจำหน่ายน้ำ (โครงการศักยภาพ)
	☆ 3.1.1.1 แผนงานวางท่อขยายเขต (ผลตอบแทนภายใน 10 ปี)
	- เงินรายได้ 100%
	● รวมทั้งสิ้น 85 โครงการ วงเงินทั้งหมด 70.8860 ล้านบาท

ลำดับ	หน่วยงานรับผิดชอบ	โครงการ/รายละเอียด	วงเงินเต็มโครงการ (ล้านบาท)		
			งบลงทุน	งบทำการ	รวม
13.	กปภ.ช. 4	กปภ.สาขานครศรีธรรมราช - งานวางท่อขยายเขตจำหน่ายน้ำ ซอยข้างซ้าย 59 หมู่ 12 บ้านไสใหญ่ ตำบลข้างซ้าย อำเภอพระพรหม จังหวัดนครศรีธรรมราช	0.4780	-	0.4780
14.	กปภ.ช. 4	กปภ.สาขากระบี่ - งานวางท่อขยายเขตจำหน่ายน้ำ ซอยบ้านในควน 2 หมู่ 6 ตำบลทับปริก อำเภอเมืองกระบี่ จังหวัดกระบี่	0.3280	-	0.3280
15.	กปภ.ช. 4	กปภ.สาขานครศรีธรรมราช - งานวางท่อขยายเขตจำหน่ายน้ำ ซอยข้างซ้าย 36 หมู่ 3 บ้านสาคูใต้ ตำบลข้างซ้าย อำเภอพระพรหม จังหวัดนครศรีธรรมราช	0.2170	-	0.2170
16.	กปภ.ช. 4	กปภ.สาขาภูเก็ต - งานวางท่อขยายเขตจำหน่ายน้ำ หมู่บ้านเอกชัยวิลล่า ซอยบ้านกล้วย (หลังโรงเรียนบ้านลิพอน) ตำบลศรีสุนทร อำเภอถลาง จังหวัดภูเก็ต	1.3330	-	1.3330
17.	กปภ.ช. 4	กปภ.สาขาภูเก็ต - งานวางท่อขยายเขตจำหน่ายน้ำ หมู่บ้านกะหลิม ถนนพระบาร์มี ตำบลป่าตอง อำเภอกะทู้ จังหวัดภูเก็ต	0.6210	-	0.6210
18.	กปภ.ช. 4	กปภ.สาขานครศรีธรรมราช - งานวางท่อขยายเขตจำหน่ายน้ำ ซอยข้างซ้าย 53 หมู่ 12 บ้านไสใหญ่ ตำบลข้างซ้าย อำเภอพระพรหม จังหวัดนครศรีธรรมราช	0.8680	-	0.8680
19.	กปภ.ช. 4	กปภ.สาขากระบี่ - งานวางท่อขยายเขตจำหน่ายน้ำ ซอยบ้านในควน 1 หมู่ 6 ตำบลทับปริก อำเภอเมืองกระบี่ จังหวัดกระบี่	0.2690	-	0.2690
20.	กปภ.ช. 4	กปภ.สาขาภูเก็ต - งานวางท่อขยายเขตจำหน่ายน้ำ หมู่บ้านการ์เด็นเพลสเมืองถลาง ตำบลเทพกระษัตรี อำเภอถลาง จังหวัดภูเก็ต	2.4950	-	2.4950
รวม กปภ.ช. 4 จำนวน 20 โครงการ			11.3030	-	11.3030



- ยุทธศาสตร์ S3 สร้างความคุ้มค่าในการลงทุน
- ★ กลยุทธ์ 3.1 : ลงทุนในโครงการศักยภาพ
 - แผนงาน 3.1.1 แผนงานวางท่อขยายเขตจำหน่ายน้ำ (โครงการศักยภาพ)
 - ☆ 3.1.1.1 แผนงานวางท่อขยายเขต (ผลตอบแทนภายใน 10 ปี)
 - เงินรายได้ 100%
 - รวมทั้งสิ้น 85 โครงการ วงเงินทั้งหมด 70.8860 ล้านบาท

ลำดับ	หน่วยงาน รับผิดชอบ	โครงการ/รายละเอียด	วงเงินเต็มโครงการ (ล้านบาท)		
			งบลงทุน	งบทำการ	รวม
1.	กปภ.ช. 5	กปภ.สาขาหาดใหญ่ (พ) - งานวางท่อขยายเขตจำหน่ายน้ำ ถนนเพชรเกษม ซอย 36/3 (ข้างโลตัสหาดใหญ่ใน) ตำบลหาดใหญ่ อำเภอหาดใหญ่ จังหวัดสงขลา	0.1960	-	0.1960
		รวม กปภ.ช. 5 จำนวน 1 โครงการ	0.1960	-	0.1960



ยุทธศาสตร์ S3	สร้างความคุ้มค่าในการลงทุน
	★กลยุทธ์ 3.1 : ลงทุนในโครงการศักยภาพ
	➤แผนงาน 3.1.1 แผนงานวางท่อขยายเขตจำหน่ายน้ำ (โครงการศักยภาพ)
	☆3.1.1.1 แผนงานวางท่อขยายเขต (ผลตอบแทนภายใน 10 ปี)
	- เงินรายได้ 100%
	●รวมทั้งสิ้น 85 โครงการ วงเงินทั้งหมด 70.8860 ล้านบาท

ลำดับ	หน่วยงานรับผิดชอบ	โครงการ/รายละเอียด	วงเงินเต็มโครงการ (ล้านบาท)		
			งบลงทุน	งบทำการ	รวม
1.	กปภ.ช. 7	กปภ.สาขาอุดรธานี (พ) - งานวางท่อขยายเขตจำหน่ายน้ำ ซอยหอพักอาร์ ซี เฟลส บ้านซ้าง ตำบลหมากแข้ง อำเภอเมืองอุดรธานี จังหวัดอุดรธานี	0.1100	-	0.1100
2.	กปภ.ช. 7	กปภ.สาขาอุดรธานี (พ) - งานวางท่อขยายเขตจำหน่ายน้ำ บ้านนาหวาน หมู่ 11 (ซอยดอกคำ) ตำบลหนองน้ำ อำเภอเมืองอุดรธานี จังหวัดอุดรธานี	0.1850	-	0.1850
3.	กปภ.ช. 7	กปภ.สาขาอุดรธานี (พ) - งานวางท่อขยายเขตจำหน่ายน้ำ ซอยพันธุ์บุตร บ้านหนองบุ หมู่ 13 ตำบลสามพร้าว อำเภอเมืองอุดรธานี จังหวัดอุดรธานี	0.1010	-	0.1010
4.	กปภ.ช. 7	กปภ.สาขาอุดรธานี (พ) - งานวางท่อขยายเขตจำหน่ายน้ำ บ้านศรีชมชื่น หมู่ 11 ตำบลนิคมสงเคราะห์ อำเภอเมืองอุดรธานี จังหวัดอุดรธานี	0.5850	-	0.5850
5.	กปภ.ช. 7	กปภ.สาขาอุดรธานี (พ) - งานวางท่อขยายเขตจำหน่ายน้ำ ซอยสุขสบาย1 บ้านเลื่อม (ตรงข้ามปั้มศาลเท็กซ์) ตำบลบ้านเลื่อม อำเภอเมืองอุดรธานี จังหวัดอุดรธานี	0.1220	-	0.1220
6.	กปภ.ช. 7	กปภ.สาขาอุดรธานี (พ) - งานวางท่อขยายเขตจำหน่ายน้ำ บ้านโนนกกอก หมู่ 18 ตำบลหนองน้ำ อำเภอเมืองอุดรธานี จังหวัดอุดรธานี	0.4060	-	0.4060
7.	กปภ.ช. 7	กปภ.สาขาอุดรธานี (พ) - งานวางท่อขยายเขตจำหน่ายน้ำ บ้านสามพร้าว หมู่ 2 ตำบลสามพร้าว อำเภอเมืองอุดรธานี จังหวัดอุดรธานี	0.4300	-	0.4300
8.	กปภ.ช. 7	กปภ.สาขาบึงกาฬ - งานวางท่อขยายเขตจำหน่ายน้ำ บ้านดอนแก้ว หมู่ 12 ตำบลโนนสมบูรณ์ อำเภอเมืองบึงกาฬ จังหวัดบึงกาฬ	0.2220	-	0.2220
9.	กปภ.ช. 7	กปภ.สาขาอุดรธานี (พ) - งานวางท่อขยายเขตจำหน่ายน้ำ ซอยนิมิตและซอยร่วมพัฒนา บ้านหนองเก็บชี ตำบลนาดี อำเภอเมืองอุดรธานี จังหวัดอุดรธานี	0.4720	-	0.4720
10.	กปภ.ช. 7	กปภ.สาขาอุดรธานี (พ) - งานวางท่อขยายเขตจำหน่ายน้ำ บ้านแวง หมู่ 2 ตำบลหมู่มัน อำเภอเมืองอุดรธานี จังหวัดอุดรธานี	1.4910	-	1.4910
11.	กปภ.ช. 7	กปภ.สาขาเลย - งานวางท่อขยายเขตจำหน่ายน้ำ บ้านกอไร่ใหญ่ หมู่ 1 ตำบลเสี้ยว อำเภอเมืองเลย จังหวัดเลย	0.5260	-	0.5260



ยุทธศาสตร์ S3	สร้างความคุ้มค่าในการลงทุน
	★ กลยุทธ์ 3.1 : ลงทุนในโครงการศักยภาพ
	➢ แผนงาน 3.1.1 แผนงานวางท่อขยายเขตจำหน่ายน้ำ (โครงการศักยภาพ) ☆ 3.1.1.1 แผนงานวางท่อขยายเขต (ผลตอบแทนภายใน 10 ปี) - เงินรายได้ 100% ● รวมทั้งสิ้น 85 โครงการ วงเงินทั้งหมด 70.8860 ล้านบาท

ลำดับ	หน่วยงานรับผิดชอบ	โครงการ/รายละเอียด	วงเงินเต็มโครงการ (ล้านบาท)		
			งบลงทุน	งบทำการ	รวม
12.	กปภ.ช. 7	กปภ.สาขานครพนม - งานวางท่อขยายเขตจำหน่ายน้ำ ถนนทางหลวง 240 ตำบลหนองญาติ อำเภอเมืองนครพนม จังหวัดนครพนม	0.2840	-	0.2840
13.	กปภ.ช. 7	กปภ.สาขาพังโคน (น.วานรนิวาส) - งานวางท่อขยายเขตจำหน่ายน้ำ บ้านวังบงน้อย หมู่ 11 ตำบลวานรนิวาส อำเภอกวนรนิวาส จังหวัดสกลนคร	0.8180	-	0.8180
14.	กปภ.ช. 7	กปภ.สาขาอุดรธานี (พ) - งานวางท่อขยายเขตจำหน่ายน้ำ ซอยหลังคูไฮม บ้านดงเจริญ หมู่ 11 ตำบลกุดสระ อำเภอเมืองอุดรธานี จังหวัดอุดรธานี	0.2840	-	0.2840
15.	กปภ.ช. 7	กปภ.สาขาอุดรธานี (พ) - งานวางท่อขยายเขตจำหน่ายน้ำ บ้านคำกั้ง หมู่ 10 ตำบลบ้านจั่น อำเภอเมืองอุดรธานี จังหวัดอุดรธานี	0.5230	-	0.5230
16.	กปภ.ช. 7	กปภ.สาขาบึงกาฬ - งานวางท่อขยายเขตจำหน่ายน้ำ ซอยข้างหอการค้าจังหวัดบึงกาฬ หมู่ 9 ตำบลบึงกาฬ อำเภอเมืองบึงกาฬ จังหวัดบึงกาฬ	0.1640	-	0.1640
17.	กปภ.ช. 7	กปภ.สาขาบึงกาฬ (น.พรเจริญ) - งานวางท่อขยายเขตจำหน่ายน้ำ ซอยหน้าวัดป่าสมสะอาด หมู่ 4 ตำบลพรเจริญ อำเภอพรเจริญ จังหวัดบึงกาฬ	0.2080	-	0.2080
18.	กปภ.ช. 7	กปภ.สาขาวังสะพุง - งานวางท่อขยายเขตจำหน่ายน้ำ บ้านปากปวน หมู่ 11 (ซอยอยู่พูลสวัสดิ์) ตำบลปากปวน อำเภอวังสะพุง จังหวัดเลย	0.1080	-	0.1080
19.	กปภ.ช. 7	กปภ.สาขากุมภวาปี - งานวางท่อขยายเขตจำหน่ายน้ำ ซอยข้างโรงเรียนบ้านบึงหมากลาน หมู่ 4 ตำบลปะโค อำเภอกุมภวาปี จังหวัดอุดรธานี	0.5320	-	0.5320
20.	กปภ.ช. 7	กปภ.สาขาหนองคาย - งานวางท่อขยายเขตจำหน่ายน้ำ ซอยวิเศษสุนทร หมู่ 8 ตำบลหนองกอมเกาะ อำเภอเมืองหนองคาย จังหวัดหนองคาย	0.1740	-	0.1740
21.	กปภ.ช. 7	กปภ.สาขาเลย - งานวางท่อขยายเขตจำหน่ายน้ำ บ้านไร่ม่วง หมู่ 6 ตำบลน้ำหมาน อำเภอเมืองเลย จังหวัดเลย	1.1210	-	1.1210
22.	กปภ.ช. 7	กปภ.สาขาอุดรธานี (พ) - งานวางท่อขยายเขตจำหน่ายน้ำ บ้านหนองเก็บชี หมู่ 6 (ซอยนิมนต์) ตำบลนาดี อำเภอเมืองอุดรธานี จังหวัดอุดรธานี	0.2370	-	0.2370
23.	กปภ.ช. 7	กปภ.สาขาอุดรธานี (พ) - งานวางท่อขยายเขตจำหน่ายน้ำ บ้านชัยเจริญ หมู่ 14 ตำบลโนนสูง อำเภอเมืองอุดรธานี จังหวัดอุดรธานี	0.2980	-	0.2980



ยุทธศาสตร์ S3	สร้างความคุ้มค่าในการลงทุน
	*กลยุทธ์ 3.1 : ลงทุนในโครงการศักยภาพ
	➤ แผนงาน 3.1.1 แผนงานวางท่อขยายเขตจำหน่ายน้ำ (โครงการศักยภาพ)
	☆ 3.1.1.1 แผนงานวางท่อขยายเขต (ผลตอบแทนภายใน 10 ปี)
	- เงินรายได้ 100%
	● รวมทั้งสิ้น 85 โครงการ วงเงินทั้งหมด 70.8860 ล้านบาท

ลำดับ	หน่วยงานรับผิดชอบ	โครงการ/รายละเอียด	วงเงินเต็มโครงการ (ล้านบาท)		
			งบลงทุน	งบทำการ	รวม
24.	กปภ.ช. 7	กปภ.สาขาบึงกาฬ - งานวางท่อขยายเขตจำหน่ายน้ำ บ้านดอนเจริญ หมู่ 11 ตำบลบึงกาฬ อำเภอเมืองบึงกาฬ จังหวัดบึงกาฬ	0.4730	-	0.4730
25.	กปภ.ช. 7	กปภ.สาขาสกลนคร - งานวางท่อขยายเขตจำหน่ายน้ำ ซอยคูเมือง 4 ตำบลดงมะไฟ อำเภอเมืองสกลนคร จังหวัดสกลนคร	0.3960	-	0.3960
26.	กปภ.ช. 7	กปภ.สาขาบึงกาฬ (น.พรเจริญ) - งานวางท่อขยายเขตจำหน่ายน้ำ ซอยหลังวัดบ้านโคกอุดม หมู่ 9 ตำบลพรเจริญ อำเภอพรเจริญ จังหวัดบึงกาฬ	0.1380	-	0.1380
27.	กปภ.ช. 7	กปภ.สาขาอุดรธานี (พ) - งานวางท่อขยายเขตจำหน่ายน้ำ ชุมชนบ้านถ่อน คลองสมบูรณ์ หมู่ 4 ตำบลบ้านเลื่อม อำเภอเมืองอุดรธานี จังหวัดอุดรธานี	0.9060	-	0.9060
28.	กปภ.ช. 7	กปภ.สาขาสกลนคร - งานวางท่อขยายเขตจำหน่ายน้ำ บ้านหนองศาลา หมู่ 9 ตำบลฮางโฮง อำเภอเมืองสกลนคร จังหวัดสกลนคร	1.3310	-	1.3310
29.	กปภ.ช. 7	กปภ.สาขาบึงกาฬ (น.พรเจริญ) - งานวางท่อขยายเขตจำหน่ายน้ำ ซอยข้างโรงเรียนพรเจริญ หมู่ 8 ตำบลพรเจริญ อำเภอพรเจริญ จังหวัดบึงกาฬ	0.1950	-	0.1950
30.	กปภ.ช. 7	กปภ.สาขาบ้านดุง - งานวางท่อขยายเขตจำหน่ายน้ำ ซอยข้างโรงเรียนบ้านดุงวิทยา บ้านดงแดนเมือง หมู่ 3 ตำบลศรีสุทโธ อำเภอบ้านดุง จังหวัดอุดรธานี	0.2260	-	0.2260
31.	กปภ.ช. 7	กปภ.สาขาสกลนคร - งานวางท่อขยายเขตจำหน่ายน้ำ ทางหลวงหมายเลข 213 บ้านนาคำ หมู่ 4 ตำบลห้วยยาง อำเภอเมืองสกลนคร จังหวัดสกลนคร	4.1300	-	4.1300
32.	กปภ.ช. 7	กปภ.สาขานครพนม - งานวางท่อขยายเขตจำหน่ายน้ำ บ้านภูเขาทอง หมู่ 3 ตำบลหนองญาติ อำเภอเมืองนครพนม จังหวัดนครพนม	0.4080	-	0.4080
33.	กปภ.ช. 7	กปภ.สาขาสกลนคร - งานวางท่อขยายเขตจำหน่ายน้ำ บ้านคำผักแพว หมู่ 9 ตำบลโนนหอม อำเภอเมืองสกลนคร จังหวัดสกลนคร	2.7540	-	2.7540
34.	กปภ.ช. 7	กปภ.สาขาพังโคน (น.วาริชภูมิ) - งานวางท่อขยายเขตจำหน่ายน้ำ บ้านพรสวรรค์ หมู่ 13 ตำบลปลาไหล อำเภวาริชภูมิ จังหวัดสกลนคร	0.7548	-	0.7548



ยุทธศาสตร์ S3	สร้างความคุ้มค่าในการลงทุน
	★ กลยุทธ์ 3.1 : ลงทุนในโครงการศักยภาพ
	➤ แผนงาน 3.1.1 แผนงานวางท่อขยายเขตจำหน่ายน้ำ (โครงการศักยภาพ)
	☆ 3.1.1.1 แผนงานวางท่อขยายเขต (ผลตอบแทนภายใน 10 ปี)
	- เงินรายได้ 100%
	● รวมทั้งสิ้น 85 โครงการ วงเงินทั้งหมด 70.8860 ล้านบาท

ลำดับ	หน่วยงานรับผิดชอบ	โครงการ/รายละเอียด	วงเงินเต็มโครงการ (ล้านบาท)		
			งบลงทุน	งบทำการ	รวม
35.	กปภ.ช. 7	กปภ.สาขาศรีสงคราม (น.นาหว้า) - งานวางท่อขยายเขตจำหน่ายน้ำ บ้านนาพระ หมู่ 6 ตำบลนาหว้า อำเภอนาหว้า จังหวัดนครพนม	1.2600	-	1.2600
36.	กปภ.ช. 7	กปภ.สาขาศรีสงคราม (น.นาหว้า) - งานวางท่อขยายเขตจำหน่ายน้ำ บ้านท่าเรือ หมู่ 1 ตำบลท่าเรือ อำเภอนาหว้า จังหวัดนครพนม	0.5610	-	0.5610
37.	กปภ.ช. 7	กปภ.สาขาหนองบัวลำภู - งานวางท่อขยายเขตจำหน่ายน้ำ ถนนเจริญสุขและถนนพูนผล หมู่ 2 ตำบลนาคำไฮ อำเภอเมืองหนองบัวลำภู จังหวัดหนองบัวลำภู	0.6000	-	0.6000
38.	กปภ.ช. 7	กปภ.สาขาอุดรธานี (พ) - งานวางท่อขยายเขตจำหน่ายน้ำ บ้านหนองหมื่นท้าว ซอยหลังบึงบางจาก หมู่ 8 ตำบลโนนสูง อำเภอเมืองอุดรธานี จังหวัดอุดรธานี	0.3740	-	0.3740
39.	กปภ.ช. 7	กปภ.สาขากุมภวาปี - งานวางท่อขยายเขตจำหน่ายน้ำ ถนนหน้าศูนย์พัฒนาเด็กเล็กบ้านพันดอน หมู่ 20 ตำบลพันดอน อำเภอกุมภวาปี จังหวัดอุดรธานี	0.1160	-	0.1160
40.	กปภ.ช. 7	กปภ.สาขาเลย - งานวางท่อขยายเขตจำหน่ายน้ำ บ้านต้วน้อย หมู่ 5 และบ้านต้วน้อยพัฒนา หมู่ 14 ตำบลนาโป่ง อำเภอเมืองเลย จังหวัดเลย	4.9960	-	4.9960
41.	กปภ.ช. 7	กปภ.สาขาศรีสงคราม - งานวางท่อขยายเขตจำหน่ายน้ำ คุ่มชลประทาน บ้านปากอูน หมู่ 6 ตำบลศรีสงคราม อำเภอศรีสงคราม จังหวัดนครพนม	0.3672	-	0.3672
รวม กปภ.ช. 7 จำนวน 41 โครงการ			29.3870	-	29.3870



ยุทธศาสตร์ S3

สร้างความคุ้มค่าในการลงทุน

★กลยุทธ์ 3.1 : ลงทุนในโครงการศักยภาพ

➤แผนงาน 3.1.1 แผนงานวางท่อขยายเขตจำหน่ายน้ำ (โครงการศักยภาพ)

☆3.1.1.2 แผนงานวางท่อขยายเขต (ผลตอบแทนภายใน 20 ปี)

- รวมทั้งสิ้น 243 โครงการ วงเงินทั้งหมด 231.3465 ล้านบาท

หน่วยงาน	จำนวน (โครงการ)	วงเงินงบประมาณ (ล้านบาท)
ภาค 1	92	50.6329
กปภ.ช. 9	17	21.7570
กปภ.ช. 10	75	28.8759
ภาค 2	41	28.2040
กปภ.ช. 6	41	28.2040
กปภ.ช. 7	-	-
ภาค 3	87	99.4516
กปภ.ช. 1	87	99.4516
กปภ.ช. 8	-	-
ภาค 4	15	29.9480
กปภ.ช. 2	15	29.9480
กปภ.ช. 3	-	-
ภาค 5	8	23.1100
กปภ.ช. 4	-	-
กปภ.ช. 5	8	23.1100
ส่วนกลาง	-	-
รวมทั้งสิ้น	243	231.3465



ยุทธศาสตร์ S3

สร้างความคุ้มค่าในการลงทุน

★กลยุทธ์ 3.1 : ลงทุนในโครงการศักยภาพ

➤แผนงาน 3.1.1 แผนงานวางท่อขยายเขตจำหน่ายน้ำ (โครงการศักยภาพ)

☆3.1.1.2 แผนงานวางท่อขยายเขต (ผลตอบแทนภายใน 20 ปี)

- เงินรายได้ 100%

- รวมทั้งสิ้น 243 โครงการ วงเงินทั้งหมด 231.3465 ล้านบาท

หน่วยงาน	จำนวน (โครงการ)	วงเงินงบประมาณ (ล้านบาท)
ภาค 1	92	50.6329
กปภ.ช. 9	17	21.7570
กปภ.ช. 10	75	28.8759
ภาค 2	41	28.2040
กปภ.ช. 6	41	28.2040
กปภ.ช. 7	-	-
ภาค 3	87	99.4516
กปภ.ช. 1	87	99.4516
กปภ.ช. 8	-	-
ภาค 4	15	29.9480
กปภ.ช. 2	15	29.9480
กปภ.ช. 3	-	-
ภาค 5	8	23.1100
กปภ.ช. 4	-	-
กปภ.ช. 5	8	23.1100
ส่วนกลาง	-	-
รวมทั้งสิ้น	243	231.3465



ยุทธศาสตร์ S3	สร้างความคุ้มค่าในการลงทุน
	★ กลยุทธ์ 3.1 : ลงทุนในโครงการศักยภาพ
	▶ แผนงาน 3.1.1 แผนงานวางท่อขยายเขตจำหน่ายน้ำ (โครงการศักยภาพ)
	☆ 3.1.1.2 แผนงานวางท่อขยายเขต (ผลตอบแทนภายใน 20 ปี)
	- เงินรายได้ 100%
	● รวมทั้งสิ้น 243 โครงการ วงเงินทั้งหมด 231.3465 ล้านบาท

ลำดับ	หน่วยงานรับผิดชอบ	โครงการ/รายละเอียด	วงเงินเต็มโครงการ (ล้านบาท)		
			งบลงทุน	งบทำการ	รวม
1.	กปภ.ช. 1	กปภ.สาขาอรัญประเทศ - งานวางท่อขยายเขตจำหน่ายน้ำ หมู่ 2 ซอยโจฬันต์ปลา (ซอย 5) ตำบลบ้านด่าน อำเภออรัญประเทศ จังหวัดสระแก้ว	0.3710	-	0.3710
2.	กปภ.ช. 1	กปภ.สาขาปราจีนบุรี - งานวางท่อขยายเขตจ่ายน้ำสันติสุข ซอย 4 , 5 และ 6 หมู่ 15 ตำบลบ้านพระ อำเภอเมืองปราจีนบุรี จังหวัดปราจีนบุรี	0.4550	-	0.4550
3.	กปภ.ช. 1	กปภ.สาขาพนัสนิคม - งานขยายเขตจำหน่ายน้ำ บริเวณถนนเลียบบอเตอร์เวย์ หมู่ 2 ตำบลพานทอง อำเภอพานทอง จังหวัดชลบุรี	0.2562	-	0.2562
4.	กปภ.ช. 1	กปภ.สาขาปราจีนบุรี - งานวางท่อขยายเขตจ่ายน้ำ ให้กับ หมู่บ้านหนองแต่นพระ ตำบลเนินหอม อำเภอเมืองปราจีนบุรี จังหวัดปราจีนบุรี	0.4050	-	0.4050
5.	กปภ.ช. 1	กปภ.สาขาปราจีนบุรี - งานวางท่อขยายเขตจำหน่ายน้ำ บริเวณบ้านคลองกลาง หมู่ 11 ตำบลกบินทร์ อำเภอกบินทร์บุรี จังหวัดปราจีนบุรี	0.0871	-	0.0871
6.	กปภ.ช. 1	กปภ.สาขาพนัสนิคม - งานขยายเขตจำหน่ายน้ำ สายบ้านสมศรี หมู่ 5 ตำบลพานทอง อำเภอพานทอง จังหวัดชลบุรี	0.1191	-	0.1191
7.	กปภ.ช. 1	กปภ.สาขาปราจีนบุรี - งานวางท่อขยายเขตจ่ายน้ำ ให้กับ ชุมชนต้นกะบก ตำบลหน้าเมือง อำเภอเมืองปราจีนบุรี จังหวัดปราจีนบุรี	0.3860	-	0.3860
8.	กปภ.ช. 1	กปภ.สาขาบ้านฉาง - งานวางท่อขยายเขตจำหน่ายน้ำประปา ซอยพิงพา ถนนหนองหัว ตำบลห้วยโป่ง อำเภอเมืองระยอง จังหวัดระยอง	0.1566	-	0.1566
9.	กปภ.ช. 1	กปภ.สาขาปราจีนบุรี - งานวางท่อขยายเขตจ่ายน้ำ ให้กับ หมู่ 2 ตำบลไม้เค็ด อำเภอเมืองปราจีนบุรี จังหวัดปราจีนบุรี	0.4450	-	0.4450
10.	กปภ.ช. 1	กปภ.สาขาบ้านฉาง - งานวางท่อขยายเขตจำหน่ายน้ำประปา ซอยดีศรีอุทิศ ถนนมาบยา ซอย 1 ตำบลมาบตาพุด อำเภอเมืองระยอง จังหวัดระยอง	0.1943	-	0.1943
11.	กปภ.ช. 1	กปภ.สาขาพนัสนิคม - งานขยายเขตจำหน่ายน้ำ บริเวณซอยบ้านจิว ซอย 4 หมู่ 5 ตำบลหนองกะขะ อำเภอพานทอง จังหวัดชลบุรี	0.4278	-	0.4278
12.	กปภ.ช. 1	กปภ.สาขาบ้านฉาง - งานวางท่อขยายเขตจำหน่ายน้ำประปา ซอยบ้านเสี้ยหมู หมู่ 2 ตำบลมะขามคู่ อำเภอนิคมพัฒนา จังหวัดระยอง	0.2016	-	0.2016



ยุทธศาสตร์ S3	สร้างความคุ้มค่าในการลงทุน
	★ กลยุทธ์ 3.1 : ลงทุนในโครงการศึกษา
	➤ แผนงาน 3.1.1 แผนงานวางท่อขยายเขตจำหน่ายน้ำ (โครงการศึกษา)
	★ 3.1.1.2 แผนงานวางท่อขยายเขต (ผลตอบแทนภายใน 20 ปี)
	- เงินรายได้ 100%
	● รวมทั้งสิ้น 243 โครงการ วงเงินทั้งหมด 231.3465 ล้านบาท

ลำดับ	หน่วยงานรับผิดชอบ	โครงการ/รายละเอียด	วงเงินเต็มโครงการ (ล้านบาท)		
			งบลงทุน	งบทำการ	รวม
13.	กปภ.ช. 1	กปภ.สาขาพนัสนิคม - งานวางท่อขยายเขตจำหน่ายน้ำ บริเวณซอยบ้านครูจุงกล หมู่ 3 ตำบลหนองกะขะ อำเภอพานทอง จังหวัดชลบุรี	0.1795	-	0.1795
14.	กปภ.ช. 1	กปภ.สาขาบ้านฉาง - งานวางท่อขยายเขตจำหน่ายน้ำประปา ซอยโรงไฟฟ้า ใกล้แยก กำนันอิม ถนนห้วยโป่งหนองบอน ตำบลห้วยโป่ง อำเภอเมืองระยอง จังหวัดระยอง	0.1276	-	0.1276
15.	กปภ.ช. 1	กปภ.สาขาอรัญประเทศ - งานวางท่อขยายเขตจำหน่ายน้ำ หมู่ 11 ถนนเทวาริราช 2 ตำบลพากห้วย อำเภออรัญประเทศ จังหวัดสระแก้ว	0.8230	-	0.8230
16.	กปภ.ช. 1	กปภ.สาขาบ้านฉาง - งานวางท่อขยายเขตจำหน่ายน้ำประปา ซอยรุ่งโรจน์ 2 ถนนห้วยโป่งหนองบอน ตำบลห้วยโป่ง อำเภอเมืองระยอง จังหวัดระยอง	0.1305	-	0.1305
17.	กปภ.ช. 1	กปภ.สาขาบ้านฉาง - งานวางท่อขยายเขตจำหน่ายน้ำประปา ซอยชากใหญ่ 1 ตำบลห้วยโป่ง อำเภอเมืองระยอง จังหวัดระยอง	0.1334	-	0.1334
18.	กปภ.ช. 1	กปภ.สาขาปราจีนบุรี - งานวางท่อขยายเขตจ่ายน้ำ ให้กับ หมู่ 9 ตำบลดงพระราม อำเภอเมืองปราจีนบุรี จังหวัดปราจีนบุรี	0.3423	-	0.3423
19.	กปภ.ช. 1	กปภ.สาขาบ้านฉาง - งานวางท่อขยายเขตจำหน่ายน้ำประปา ซอยตรงข้าม บริษัท ยูเซ็น ถนนมาบยา ตำบลมาบตาพุด อำเภอเมืองระยอง จังหวัดระยอง	0.1189	-	0.1189
20.	กปภ.ช. 1	กปภ.สาขapakน้ำประแสร์ - งานวางท่อขยายเขตจำหน่ายน้ำ บริเวณถนนทุ่งควายกิน - ท่ากะพัก หมู่ 5 ตำบลปากน้ำกระแสด อำเภอแกลง จังหวัดระยอง	0.4310	-	0.4310
21.	กปภ.ช. 1	กปภ.สาขาบ้านฉาง - งานวางท่อขยายเขตจำหน่ายน้ำประปา ซอยห้องแถวฉนวนทรัพย์ หมู่ 1 ตำบลมะขามคู่ อำเภอนิคมพัฒนา จังหวัดระยอง	0.2352	-	0.2352
22.	กปภ.ช. 1	กปภ.สาขาบ้านบึง - งานวางท่อขยายเขตจำหน่ายน้ำ ถนนแม่เง็กอุทิศ หมู่ 1 ตำบลหนองไผ่แก้ว อำเภอบ้านบึง จังหวัดชลบุรี	0.1920	-	0.1920
23.	กปภ.ช. 1	กปภ.สาขาบ้านฉาง - งานวางท่อขยายเขตจำหน่ายน้ำประปา ซอยไม้พาลา หมู่ 1 ตำบลมะขามคู่ อำเภอนิคมพัฒนา จังหวัดระยอง	0.2520	-	0.2520



ยุทธศาสตร์ S3	สร้างความคุ้มค่าในการลงทุน
	★ กลยุทธ์ 3.1 : ลงทุนในโครงการศักยภาพ
	➤ แผนงาน 3.1.1 แผนงานวางท่อขยายเขตจำหน่ายน้ำ (โครงการศักยภาพ)
	☆ 3.1.1.2 แผนงานวางท่อขยายเขต (ผลตอบแทนภายใน 20 ปี)
	- เงินรายได้ 100%
	● รวมทั้งสิ้น 243 โครงการ วงเงินทั้งหมด 231.3465 ล้านบาท

ลำดับ	หน่วยงานรับผิดชอบ	โครงการ/รายละเอียด	วงเงินเต็มโครงการ (ล้านบาท)		
			งบลงทุน	งบทำการ	รวม
24.	กปภ.ช. 1	กปภ.สาขาปราจีนบุรี - งานวางท่อขยายเขตจ่ายน้ำ ให้กับ บ้านห้วยทราย หมู่ 6 ตำบลเนินหอม อำเภอเมืองปราจีนบุรี จังหวัดปราจีนบุรี	0.4480	-	0.4480
25.	กปภ.ช. 1	กปภ.สาขาบ้านฉาง - งานวางท่อขยายเขตจำหน่ายน้ำประปา ซอยข้างบริษัท เจ เค ที ฮาร์ดแวร์ ตำบลแม่ น้ำคู้ อำเภอปลวกแดง จังหวัดระยอง	0.2900	-	0.2900
26.	กปภ.ช. 1	กปภ.สาขาอรัญประเทศ - งานวางท่อขยายเขตจำหน่ายน้ำ หมู่ 6 ถนนสายคำเสี้ยวรีสอร์ท ตำบลป่าไร่ อำเภออรัญประเทศ จังหวัดสระแก้ว	0.3640	-	0.3640
27.	กปภ.ช. 1	กปภ.สาขาบ้านฉาง - งานวางท่อขยายเขตจำหน่ายน้ำประปา ซอยยาคุล หมู่ 1 ตำบลมะขามคู่ อำเภอนิคมพัฒนา จังหวัดระยอง	0.4760	-	0.4760
28.	กปภ.ช. 1	กปภ.สาขาปราจีนบุรี - งานวางท่อขยายเขตจำหน่ายน้ำ บริเวณบ้านวังทะเล ตำบลกรอกสมบูรณ์ อำเภอศรีมหาโพธิ จังหวัดปราจีนบุรี	0.4580	-	0.4580
29.	กปภ.ช. 1	กปภ.สาขาบ้านฉาง - งานวางท่อขยายเขตจำหน่ายน้ำประปา หมู่ 5 ตำบลนิคมพัฒนา อำเภอนิคมพัฒนา จังหวัดระยอง	0.2800	-	0.2800
30.	กปภ.ช. 1	กปภ.สาขาชลบุรี (พ) - งานวางท่อขยายเขตจำหน่ายน้ำประปา บริเวณแยกซอย 13 - 15 เมตรสัมพันธ์ ตำบลอ่างศิลา อำเภอเมืองชลบุรี จังหวัดชลบุรี	0.0640	-	0.0640
31.	กปภ.ช. 1	กปภ.สาขาบ้านฉาง - งานวางท่อขยายเขตจำหน่ายน้ำประปา ซอยภูเทียน หมู่ 5 ตำบลนิคมพัฒนา อำเภอนิคมพัฒนา จังหวัดระยอง	0.2800	-	0.2800
32.	กปภ.ช. 1	กปภ.สาขาปราจีนบุรี - งานวางท่อขยายเขตจำหน่ายน้ำ ซอยบ้านหน้าศาลเจ้า ถึงซอยหน้าโพธิ ตำบลไม้เค็ด อำเภอเมืองปราจีนบุรี จังหวัดปราจีนบุรี	0.3450	-	0.3450
33.	กปภ.ช. 1	กปภ.สาขาบ้านฉาง - งานวางท่อขยายเขตจำหน่ายน้ำประปา ซอยอินทร์แก้ว หมู่ 5 ตำบลนิคมพัฒนา อำเภอนิคมพัฒนา จังหวัดระยอง	0.4480	-	0.4480
34.	กปภ.ช. 1	กปภ.สาขาอรัญประเทศ - งานวางท่อขยายเขตจำหน่ายน้ำ หมู่ 3 บ้านไทยสามารถ ตำบลบ้านด่าน อำเภออรัญประเทศ จังหวัดสระแก้ว	0.5510	-	0.5510
35.	กปภ.ช. 1	กปภ.สาขาบ้านฉาง - งานวางท่อขยายเขตจำหน่ายน้ำประปา ซอยแสงรุณสาย 13 หมู่ 5 ตำบลนิคมพัฒนา อำเภอนิคมพัฒนา จังหวัดระยอง	0.3136	-	0.3136



ยุทธศาสตร์ S3	สร้างความคุ้มค่าในการลงทุน
	★ กลยุทธ์ 3.1 : ลงทุนในโครงการศักยภาพ
	➢ แผนงาน 3.1.1 แผนงานวางท่อขยายเขตจำหน่ายน้ำ (โครงการศักยภาพ)
	☆ 3.1.1.2 แผนงานวางท่อขยายเขต (ผลตอบแทนภายใน 20 ปี)

- เงินรายได้ 100%

● รวมทั้งสิ้น 243 โครงการ วงเงินทั้งหมด 231.3465 ล้านบาท

ลำดับ	หน่วยงานรับผิดชอบ	โครงการ/รายละเอียด	วงเงินเต็มโครงการ (ล้านบาท)		
			งบลงทุน	งบทำการ	รวม
36.	กปภ.ช. 1	กปภ.สาขาปราจีนบุรี - งานวางท่อขยายเขตจำหน่ายน้ำ หมู่บ้านหนองกระจับ หมู่ 6 ตำบลคงพระราม อำเภอเมืองปราจีนบุรี จังหวัดปราจีนบุรี	1.7830	-	1.7830
37.	กปภ.ช. 1	กปภ.สาขาบ้านฉาง - งานวางท่อขยายเขตจำหน่ายน้ำประปา บริเวณถนนประชุมมิตร 17 หมู่ 2 ตำบลบ้านฉาง อำเภอบ้านฉาง จังหวัดระยอง	0.2810	-	0.2810
38.	กปภ.ช. 1	กปภ.สาขาปากน้ำประแสร์ - งานวางท่อขยายเขตจำหน่ายน้ำ บริเวณถนนเลียบชายหาดดวงตะวัน หมู่ 3 ตำบลแกลง อำเภอเมืองระยอง จังหวัดระยอง	0.4070	-	0.4070
39.	กปภ.ช. 1	กปภ.สาขาบ้านฉาง - งานวางท่อขยายเขตจำหน่ายน้ำประปา ซอยศรีวัดปาน ซอย 12 หมู่ 2 ตำบลมะขามคู่ อำเภอนิคมพัฒนา จังหวัดระยอง	0.2800	-	0.2800
40.	กปภ.ช. 1	กปภ.สาขาปราจีนบุรี - งานวางท่อขยายเขตจำหน่ายน้ำ ซอยวัดเนื่องเกียรตินิกร ตำบลเนินหอม อำเภอเมืองปราจีนบุรี จังหวัดปราจีนบุรี	0.3700	-	0.3700
41.	กปภ.ช. 1	กปภ.สาขาบ้านฉาง - งานวางท่อขยายเขตจำหน่ายน้ำประปา ซอยหมู่เส้นไฮโซ หมู่ 2 ตำบลมะขามคู่ อำเภอนิคมพัฒนา จังหวัดระยอง	0.2800	-	0.2800
42.	กปภ.ช. 1	กปภ.สาขากบินทร์บุรี - งานวางท่อขยายเขตจำหน่ายน้ำ บริเวณบ้านหนองกระเบา หมู่ 3 ตำบลลาดตะเคียน อำเภอกบินทร์บุรี จังหวัดปราจีนบุรี	0.3483	-	0.3483
43.	กปภ.ช. 1	กปภ.สาขาบ้านฉาง - งานวางท่อขยายเขตจำหน่ายน้ำประปา บริเวณซอยโรตารี 2 หมู่ 6 ตำบลสำนักท้อน อำเภอบ้านฉาง จังหวัดระยอง	0.2370	-	0.2370
44.	กปภ.ช. 1	กปภ.สาขาปราจีนบุรี - งานวางท่อขยายเขตจำหน่ายน้ำ ให้กับ บ้านเกาะยายสาว หมู่ 6 ตำบลบ้านพระ อำเภอเมืองปราจีนบุรี จังหวัดปราจีนบุรี	0.4580	-	0.4580
45.	กปภ.ช. 1	กปภ.สาขาบ้านฉาง - งานวางท่อขยายเขตจำหน่ายน้ำประปา ซอยสรรพลสิทธิ์ ถนนหนองหว้า ตำบลห้วยโป่ง อำเภอเมืองระยอง จังหวัดระยอง	0.1769	-	0.1769
46.	กปภ.ช. 1	กปภ.สาขากบินทร์บุรี - งานวางท่อขยายเขตจำหน่ายน้ำ บริเวณบ้านหนองบุญเกิด หมู่ 2 ตำบลลาดตะเคียน อำเภอกบินทร์บุรี จังหวัดปราจีนบุรี	0.4183	-	0.4183



ยุทธศาสตร์ S3	สร้างความคุ้มค่าในการลงทุน
	*กลยุทธ์ 3.1 : ลงทุนในโครงการศักยภาพ
	➤ แผนงาน 3.1.1 แผนงานวางท่อขยายเขตจำหน่ายน้ำ (โครงการศักยภาพ)
	☆ 3.1.1.2 แผนงานวางท่อขยายเขต (ผลตอบแทนภายใน 20 ปี)
	- เงินรายได้ 100%
	● รวมทั้งสิ้น 243 โครงการ วงเงินทั้งหมด 231.3465 ล้านบาท

ลำดับ	หน่วยงานรับผิดชอบ	โครงการ/รายละเอียด	วงเงินเต็มโครงการ (ล้านบาท)		
			งบลงทุน	งบทำการ	รวม
47.	กปภ.ช. 1	กปภ.สาขาบ้านฉาง - งานวางท่อขยายเขตจำหน่ายน้ำประปา ซอยปลื้มเกษร หมู่ 6 ตำบลนิคมพัฒนา อำเภอนิคมพัฒนา จังหวัดระยอง	0.4760	-	0.4760
48.	กปภ.ช. 1	กปภ.สาขาจันทบุรี - งานวางท่อขยายเขตจำหน่ายน้ำ บริเวณซอยทวีอุทิศ ตำบลตลาดจันทบุรี อำเภอเมืองจันทบุรี จังหวัดจันทบุรี	0.5330	-	0.5330
49.	กปภ.ช. 1	กปภ.สาขาบ้านฉาง - งานวางท่อขยายเขตจำหน่ายน้ำประปา ซอยสบายใจ หมู่ 2 ตำบลชะคราม อำเภอนิคมพัฒนา จังหวัดระยอง	0.4760	-	0.4760
50.	กปภ.ช. 1	กปภ.สาขาปราจีนบุรี - งานวางท่อขยายเขตจำหน่ายน้ำ ซอยวัดหัวเขา ตำบลบ้านพระ อำเภอเมืองปราจีนบุรี จังหวัดปราจีนบุรี	0.4370	-	0.4370
51.	กปภ.ช. 1	กปภ.สาขาบ้านฉาง - งานวางท่อขยายเขตจำหน่ายน้ำประปา ซอยลุงฉิม ถนนหนองโป่งหนองบอน สุขุมวิท 19 ตำบลห้วยโป่ง อำเภอเมือง จังหวัดระยอง	0.2291	-	0.2291
52.	กปภ.ช. 1	กปภ.สาขาระยอง - งานวางท่อขยายเขตจำหน่ายน้ำบริเวณถนนแฉวดอน ซอย 15 หมู่ 4 ตำบลน้ำคอก อำเภอเมืองระยอง จังหวัดระยอง	0.4570	-	0.4570
53.	กปภ.ช. 1	กปภ.สาขาบ้านฉาง - งานวางท่อขยายเขตจำหน่ายน้ำประปา ซอยคอกวัว-สินประเสริฐ ถนนหนองห้วย ตำบลห้วยโป่ง อำเภอเมืองระยอง จังหวัดระยอง	0.1218	-	0.1218
54.	กปภ.ช. 1	กปภ.สาขาพัตยา (พ) - งานวางท่อขยายเขตจำหน่ายน้ำ บริเวณซอยชากนอก 18 ตำบลห้วยใหญ่ อำเภอบางละมุง จังหวัดชลบุรี	0.2555	-	0.2555
55.	กปภ.ช. 1	กปภ.สาขาบ้านฉาง - งานวางท่อขยายเขตจำหน่ายน้ำประปา โครงการขยายซอยพลงมะม่วง ตำบลแม่ไม้ อำเภอลวกแดง จังหวัดระยอง	0.4900	-	0.4900
56.	กปภ.ช. 1	กปภ.สาขาแหลมฉบัง - งานวางท่อขยายเขตจำหน่ายน้ำ บริเวณถนนห้วยสะพาน ห้วยสะพาน 17 หมู่ 3 ตำบลบึง อำเภอศรีราชา จังหวัดชลบุรี	0.2550	-	0.2550
57.	กปภ.ช. 1	กปภ.สาขาบ้านฉาง - งานวางท่อขยายเขตจำหน่ายน้ำประปา บริเวณถนนเทศบาล 4 หมู่ 5 ตำบลสำนักท้อน อำเภอบ้านฉาง จังหวัดระยอง	0.3300	-	0.3300



ยุทธศาสตร์ S3	สร้างความคุ้มค่าในการลงทุน
	★ กลยุทธ์ 3.1 : ลงทุนในโครงการศักยภาพ
	➢ แผนงาน 3.1.1 แผนงานวางท่อขยายเขตจำหน่ายน้ำ (โครงการศักยภาพ) ☆ 3.1.1.2 แผนงานวางท่อขยายเขต (ผลตอบแทนภายใน 20 ปี) - เงินรายได้ 100% ● รวมทั้งสิ้น 243 โครงการ วงเงินทั้งหมด 231.3465 ล้านบาท

ลำดับ	หน่วยงานรับผิดชอบ	โครงการ/รายละเอียด	วงเงินเต็มโครงการ (ล้านบาท)		
			งบลงทุน	งบทำการ	รวม
58.	กปภ.ช. 1	กปภ.สาขาบ้านบึง - งานวางท่อขยายเขตจำหน่ายน้ำ หมู่ 2 ตรงข้ามโรงงานทองทาปิโอก้า ตำบลบ้านบึง อำเภอบ้านบึง จังหวัดชลบุรี	0.2590	-	0.2590
59.	กปภ.ช. 1	กปภ.สาขาบ้านฉาง - งานวางท่อขยายเขตจำหน่ายน้ำประปา บริเวณหนองตะเคียนซอย 2 หมู่ 7 ตำบลสำนักท้อน อำเภอบ้านฉาง จังหวัดระยอง	0.2590	-	0.2590
60.	กปภ.ช. 1	กปภ.สาขาปากน้ำประแสร์ - งานวางท่อขยายเขตจำหน่ายน้ำ บริเวณถนนวโนภาส-ท่าเรือแกลง หมู่ 4 ตำบลแกลง อำเภอมืองระยอง จังหวัดระยอง	0.4640	-	0.4640
61.	กปภ.ช. 1	กปภ.สาขาบ้านฉาง - งานวางท่อขยายเขตจำหน่ายน้ำประปา ซอยสุวรรณ ซอย 5 หมู่ 6 ตำบลนิคมพัฒนา อำเภอนิคมพัฒนา จังหวัดระยอง	0.1960	-	0.1960
62.	กปภ.ช. 1	กปภ.สาขาปากน้ำประแสร์ - งานวางท่อขยายเขตจำหน่ายน้ำ บริเวณวัดคลองปูน - ถนนรย.4036 หมู่ 3 ตำบลคลองปูน อำเภอแกลง จังหวัดระยอง	0.4760	-	0.4760
63.	กปภ.ช. 1	กปภ.สาขาบ้านฉาง - งานวางท่อขยายเขตจำหน่ายน้ำประปา บริเวณซอยบ้านสวนตะกาด หมู่ 6 ตำบลพลา อำเภอบ้านฉาง จังหวัดระยอง	0.3460	-	0.3460
64.	กปภ.ช. 1	กปภ.สาขาปากน้ำประแสร์ - งานวางท่อขยายเขตจำหน่ายน้ำ บริเวณซอยข้ามวัง หมู่ 6 ตำบลกองดิน อำเภอแกลง จังหวัดระยอง	0.4880	-	0.4880
65.	กปภ.ช. 1	กปภ.สาขาบ้านฉาง - งานวางท่อขยายเขตจำหน่ายน้ำประปา ซอยหมู่บ้านพีพี ซอย 13 หมู่ 2 ตำบลมะขามคู่ อำเภอนิคมพัฒนา จังหวัดระยอง	0.2800	-	0.2800
66.	กปภ.ช. 1	กปภ.สาขาปากน้ำประแสร์ - งานวางท่อขยายเขตจำหน่ายน้ำ บริเวณสี่แยกคลองปูน - รีสอร์ทเจ้แต่ม หมู่ 3 ตำบลคลองปูน อำเภอแกลง จังหวัดระยอง	0.1820	-	0.1820
67.	กปภ.ช. 1	กปภ.สาขาบ้านฉาง - งานวางท่อขยายเขตจำหน่ายน้ำประปา ซอยสุขุมวิท 1 ถนนสุขุมวิท ตำบลห้วยโป่ง อำเภอมืองระยอง จังหวัดระยอง	0.1450	-	0.1450
68.	กปภ.ช. 1	กปภ.สาขาฉะเชิงเทรา - งานวางท่อขยายเขตจำหน่ายน้ำประปา บริเวณซอยจันทร์เกษม หมู่ 11 ตำบลบางเตย อำเภอมืองฉะเชิงเทรา จังหวัดฉะเชิงเทรา	0.1910	-	0.1910
69.	กปภ.ช. 1	กปภ.สาขาบ้านฉาง - งานวางท่อขยายเขตจำหน่ายน้ำประปา ซอยสถานธรรม ซอย 3 หมู่ 1 ตำบลนิคมพัฒนา อำเภอนิคมพัฒนา จังหวัดระยอง	0.3640	-	0.3640



ยุทธศาสตร์ S3	สร้างความคุ้มค่าในการลงทุน
	★ กลยุทธ์ 3.1 : ลงทุนในโครงการศักยภาพ
	➤ แผนงาน 3.1.1 แผนงานวางท่อขยายเขตจำหน่ายน้ำ (โครงการศักยภาพ)
	☆ 3.1.1.2 แผนงานวางท่อขยายเขต (ผลตอบแทนภายใน 20 ปี)
	- เงินรายได้ 100%
	● รวมทั้งสิ้น 243 โครงการ วงเงินทั้งหมด 231.3465 ล้านบาท

ลำดับ	หน่วยงานรับผิดชอบ	โครงการ/รายละเอียด	วงเงินเต็มโครงการ (ล้านบาท)		
			งบลงทุน	งบทำการ	รวม
70.	กปภ.ช. 1	กปภ.สาขาฉะเชิงเทรา - งานวางท่อขยายเขตจำหน่ายน้ำประปา บริเวณซอยหนอง ขอน 2 (ต่อจากเดิม) หมู่ 5 ตำบลบางกะไห อำเภอมือ ฉะเชิงเทรา จังหวัดฉะเชิงเทรา	0.0880	-	0.0880
71.	กปภ.ช. 1	กปภ.สาขาบ้านฉาง - งานวางท่อขยายเขตจำหน่ายน้ำประปา ซอยอุไรวรรณไก่อัด หมู่ 1 ตำบลมะขามคู่ อำเภอนิคมพัฒนา จังหวัดระยอง	0.3920	-	0.3920
72.	กปภ.ช. 1	กปภ.สาขาปราจีนบุรี - งานวางท่อขยายเขตจ่ายน้ำ ซอยท่อน้ำ หมู่ 15 ตำบลบ้านพระ อำเภอมืองปราจีนบุรี จังหวัดปราจีนบุรี	0.4450	-	0.4450
73.	กปภ.ช. 1	กปภ.สาขาบ้านฉาง - งานวางท่อขยายเขตจำหน่ายน้ำประปา บริเวณซอยหนองผัก กูด หมู่ 2 ตำบลสำนักท้อน อำเภอบ้านฉาง จังหวัดระยอง	0.3400	-	0.3400
74.	กปภ.ช. 1	กปภ.สาขาชลบุรี (พ) - งานวางท่อขยายเขตจำหน่ายน้ำประปา บริเวณถนนสำนักสงฆ์ พรหมสุนทร (ฝั่งซ้าย) หมู่ 5 ตำบลอ่างศิลา อำเภอมือ ฉะเชิงเทรา จังหวัดชลบุรี	0.4210	-	0.4210
75.	กปภ.ช. 1	กปภ.สาขาบ้านฉาง - งานวางท่อขยายเขตจำหน่ายน้ำประปา ซอยบ้านบนเชื่อมซอย บ่อขะ ถนนเนินพะยอม ตำบลห้วยโป่ง อำเภอมือ ฉะเชิงเทรา จังหวัดระยอง	0.4350	-	0.4350
76.	กปภ.ช. 1	กปภ.สาขาปากน้ำประแสร์ - งานวางท่อขยายเขตจำหน่ายน้ำ บริเวณซอยข้ามะกอก หมู่ 7 ตำบลกองดิน อำเภอกองกลาง จังหวัดระยอง	0.4180	-	0.4180
77.	กปภ.ช. 1	กปภ.สาขาบางคล้า - งานวางท่อขยายเขตจำหน่ายน้ำ ให้องค์การบริหารส่วนตำบล คลองเขื่อน บริเวณซอย 2 แยกซ้าย หมู่ 1 ตำบลคลองเขื่อน อำเภอกองกลาง จังหวัดฉะเชิงเทรา	0.2610	-	0.2610
78.	กปภ.ช. 1	กปภ.สาขาบ้านฉาง - งานวางท่อขยายเขตจำหน่ายน้ำประปา ซอยแจ่มอุทิศ ถนน หนองหว้า ตำบลห้วยโป่ง อำเภอมือ ฉะเชิงเทรา จังหวัดระยอง	0.4036	-	0.4036
79.	กปภ.ช. 1	กปภ.สาขาบางคล้า - งานวางท่อขยายเขตจำหน่ายน้ำ ให้องค์การบริหารส่วนตำบล คลองเขื่อน บริเวณซอย 9 หมู่ 5 ตำบลคลองเขื่อน อำเภอกอง กลาง จังหวัดฉะเชิงเทรา	0.1890	-	0.1890



ยุทธศาสตร์ S3	สร้างคุณค่าในการลงทุน
	★ กลยุทธ์ 3.1 : ลงทุนในโครงการศักยภาพ
	➤ แผนงาน 3.1.1 แผนงานวางท่อขยายเขตจำหน่ายน้ำ (โครงการศักยภาพ)
	☆ 3.1.1.2 แผนงานวางท่อขยายเขต (ผลตอบแทนภายใน 20 ปี)
	- เงินรายได้ 100%
	● รวมทั้งสิ้น 243 โครงการ วงเงินทั้งหมด 231.3465 ล้านบาท

ลำดับ	หน่วยงานรับผิดชอบ	โครงการ/รายละเอียด	วงเงินเต็มโครงการ (ล้านบาท)		
			งบลงทุน	งบทำการ	รวม
80.	กปภ.ช. 1	กปภ.สาขาบ้านฉาง - งานวางท่อขยายเขตจำหน่ายน้ำประปา ซอยบ้านบน เชื่อมถนน หลังวัดมาตาพุด ตำบลมาตาพุด อำเภอเมืองระยอง จังหวัดระยอง	0.3625	-	0.3625
81.	กปภ.ช. 1	กปภ.สาขาบางคล้า - งานวางท่อขยายเขตจำหน่ายน้ำ ให้ องค์การบริหารส่วนตำบลโพรงอากาศ บริเวณถนนสายเลี่ยงคลองชวดตาสี (ฝั่งตะวันออก) หมู่ 7 ตำบลโพรงอากาศ อำเภอบางน้ำเปรี้ยว จังหวัดฉะเชิงเทรา	0.4636	-	0.4636
82.	กปภ.ช. 1	กปภ.สาขาบ้านฉาง - งานวางท่อขยายเขตจำหน่ายน้ำประปา ซอยมาบขมัน หมู่ 7 ตำบลนิคมพัฒนา อำเภอนิคมพัฒนา จังหวัดระยอง	0.4760	-	0.4760
83.	กปภ.ช. 1	กปภ.สาขาฉะเชิงเทรา - งานวางท่อขยายเขตจำหน่ายน้ำประปา บริเวณซอยสุขสมบูรณ์ หมู่ 4 ตำบลบางเตย อำเภอเมืองฉะเชิงเทรา จังหวัดฉะเชิงเทรา	0.2370	-	0.2370
84.	กปภ.ช. 1	กปภ.สาขาบ้านฉาง - งานวางท่อขยายเขตจำหน่ายน้ำประปา ถนนเชื่อมนิคมซอย 7-ซอย 8 หมู่ 1 ตำบลมะขามคู่ อำเภอนิคมพัฒนา จังหวัดระยอง	0.4760	-	0.4760
85.	กปภ.ช. 1	กปภ.สาขาบ้านฉาง - งานวางท่อขยายเขตจำหน่ายน้ำประปา โครงการขยายซอยข้างเผือก ตำบลแม่ น้ำคู่ อำเภอลวกแดง จังหวัดระยอง	0.4930	-	0.4930
86.	กปภ.ช. 1	กปภ.สาขาบางคล้า - งานวางท่อขยายเขตประปา บริเวณซอยข้างโรงงานชั้นพาราไดซ์ หมู่ 5 ตำบลสิบเอ็ดคอก อำเภอบ้านโพธิ์ จังหวัดฉะเชิงเทรา	0.3085	-	0.3085
87.	กปภ.ช. 1	กปภ.สาขาปราจีนบุรี - งานวางท่อขยายเขตจำหน่ายน้ำรองรับกลุ่มผู้ใช้น้ำนอกสวนอุตสาหกรรม 304 (ปราจีนบุรี) ตำบลท่าตูม ตำบลศรีมหาโพธิ์ อำเภอสรีมหาโพธิ์ จังหวัดปราจีนบุรี	69.7048	-	69.7048
รวม กปภ.ช. 1 จำนวน 87 โครงการ			99.4516	-	99.4516



ยุทธศาสตร์ S3	สร้างความคุ้มค่าในการลงทุน
	★กลยุทธ์ 3.1 : ลงทุนในโครงการศักยภาพ
	➤แผนงาน 3.1.1 แผนงานวางท่อขยายเขตจำหน่ายน้ำ (โครงการศักยภาพ)
	☆3.1.1.2 แผนงานวางท่อขยายเขต (ผลตอบแทนภายใน 20 ปี)
	- เงินรายได้ 100%
	●รวมทั้งสิ้น 243 โครงการ วงเงินทั้งหมด 231.3465 ล้านบาท

ลำดับ	หน่วยงานรับผิดชอบ	โครงการ/รายละเอียด	วงเงินเต็มโครงการ (ล้านบาท)		
			งบลงทุน	งบทำการ	รวม
1.	กปภ.ช. 2	กปภ.สาขาสีคิ้ว - งานวางท่อขยายเขตจำหน่ายน้ำ บ้านใหม่ กม.9 หมู่ 11 ตำบล กุดน้อย อำเภอสีคิ้ว จังหวัดนครราชสีมา	2.1260	-	2.1260
2.	กปภ.ช. 2	กปภ.สาขาเสนา - งานวางท่อขยายเขตจำหน่ายน้ำ มหาพราหมณ์ (ฝั่งบน) ตำบล มหาพราหมณ์ อำเภอบางบาล จังหวัดพระนครศรีอยุธยา	2.2480	-	2.2480
3.	กปภ.ช. 2	กปภ.สาขาพระนครศรีอยุธยา (พ) - งานวางท่อขยายเขตจำหน่ายน้ำเทศบาลคลองจิก หมู่ 3 ตำบลคลองจิก อำเภอบางปะอิน จังหวัดพระนครศรีอยุธยา	2.1210	-	2.1210
4.	กปภ.ช. 2	กปภ.สาขาพระนครศรีอยุธยา (พ) - งานวางท่อขยายเขตจำหน่ายน้ำ ซอยงามเขตต์ หมู่ 1 ตำบลธนู อำเภออุทัย จังหวัดพระนครศรีอยุธยา	0.6050	-	0.6050
5.	กปภ.ช. 2	กปภ.สาขาเสนา - งานวางท่อขยายเขตจำหน่ายน้ำ ซอย 27 ถึง ซอย 31 หมู่ 6 ตำบลมหาพราหมณ์ อำเภอบางบาล จังหวัดพระนครศรีอยุธยา	0.9710	-	0.9710
6.	กปภ.ช. 2	กปภ.สาขาปทุมธานี - งานวางท่อขยายเขตจำหน่ายน้ำ ซอยวัดไพร่ฟ้า ถึง โครงการ คณาสิริ ตำบลบางเตือ อำเภอเมืองปทุมธานี จังหวัดปทุมธานี	3.1890	-	3.1890
7.	กปภ.ช. 2	กปภ.สาขานครราชสีมา - งานวางท่อขยายเขตจำหน่ายน้ำโครงการบ้านมั่นคง เครือข่าย ริมรางเมืองย่า ตำบลมะเริง อำเภอเมืองนครราชสีมา จังหวัด นครราชสีมา	2.7510	-	2.7510
8.	กปภ.ช. 2	กปภ.สาขาปทุมธานี - งานวางท่อขยายเขตจำหน่ายน้ำ ซอยข้างวัดท่าซุงทักษิณาราม หมู่ 1 ตำบลไม้ตรา อำเภอบางไทร จังหวัดพระนครศรีอยุธยา	2.9660	-	2.9660
9.	กปภ.ช. 2	กปภ.สาขานครราชสีมา - งานวางท่อขยายเขตจำหน่ายน้ำ ซ่างหมู่บ้านวิลล่าพาร์ค - หมู่บ้านเดอะซินเนอร์รี่ หมู่ 3 ตำบลมะเริง อำเภอเมืองนครราชสีมา จังหวัดนครราชสีมา	2.4480	-	2.4480
10.	กปภ.ช. 2	กปภ.สาขาลิขบุรี - งานวางท่อขยายเขตจำหน่ายน้ำ หมู่ 9 ตำบลบางขันหมาก อำเภอเมืองลพบุรี จังหวัดลพบุรี	0.5490	-	0.5490
11.	กปภ.ช. 2	กปภ.สาขานครราชสีมา - งานวางท่อขยายเขตจำหน่ายน้ำเข้าเทศบาลตำบลโคกสูง บ้าน สำคัญ(บุญเหลือแลนด์) หมู่ 10 ตำบลโคกสูง อำเภอเมือง นครราชสีมา จังหวัดนครราชสีมา	2.7160	-	2.7160



- ยุทธศาสตร์ S3 สร้างความคุ้มค่าในการลงทุน
- ★ กลยุทธ์ 3.1 : ลงทุนในโครงการศักยภาพ
- แผนงาน 3.1.1 แผนงานวางท่อขยายเขตจำหน่ายน้ำ (โครงการศักยภาพ)
- ☆ 3.1.1.2 แผนงานวางท่อขยายเขต (ผลตอบแทนภายใน 20 ปี)
- เงินรายได้ 100%
 - รวมทั้งสิ้น 243 โครงการ วงเงินทั้งหมด 231.3465 ล้านบาท

ลำดับ	หน่วยงานรับผิดชอบ	โครงการ/รายละเอียด	วงเงินเต็มโครงการ (ล้านบาท)		
			งบลงทุน	งบทำการ	รวม
12.	กปภ.ช. 2	กปภ.สาขาสีหบุรี - งานวางท่อขยายเขตจำหน่ายน้ำ หมู่ 5 หมู่ 7 หมู่ 8 ตำบลบางขันหมาก อำเภอเมืองลพบุรี จังหวัดลพบุรี	1.8660	-	1.8660
13.	กปภ.ช. 2	กปภ.สาขาด่านขุนทด - งานวางท่อขยายเขตจำหน่ายน้ำบ้านหนองบัวตะเกียด หมู่ 1 ตำบลหนองบัวตะเกียด อำเภอด่านขุนทด จังหวัดนครราชสีมา	1.9450	-	1.9450
14.	กปภ.ช. 2	กปภ.สาขาพระนครศรีอยุธยา (พ) - งานวางท่อขยายเขตจำหน่ายน้ำหมู่ 2 ตำบลบ้านเกาะ อำเภอพระนครศรีอยุธยา จังหวัดพระนครศรีอยุธยา	1.1320	-	1.1320
15.	กปภ.ช. 2	กปภ.สาขาสีหบุรี - งานวางท่อขยายเขตจำหน่ายน้ำ หมู่ 3 หมู่ 4 ตำบลบางขันหมาก อำเภอเมืองลพบุรี จังหวัดลพบุรี	2.3150	-	2.3150
รวม กปภ.ช. 2 จำนวน 15 โครงการ			29.9480	-	29.9480



ยุทธศาสตร์ S3	สร้างความคุ้มค่าในการลงทุน
	★ กลยุทธ์ 3.1 : ลงทุนในโครงการศักยภาพ
	▶ แผนงาน 3.1.1 แผนงานวางท่อขยายเขตจำหน่ายน้ำ (โครงการศักยภาพ)
	☆ 3.1.1.2 แผนงานวางท่อขยายเขต (ผลตอบแทนภายใน 20 ปี)
	- เงินรายได้ 100%
	● รวมทั้งสิ้น 243 โครงการ วงเงินทั้งหมด 231.3465 ล้านบาท

ลำดับ	หน่วยงานรับผิดชอบ	โครงการ/รายละเอียด	วงเงินเต็มโครงการ (ล้านบาท)		
			งบลงทุน	งบทำการ	รวม
1.	กปภ.ช. 5	กปภ.สาขาหาดใหญ่ (พ) - งานวางท่อขยายเขตจำหน่ายน้ำ ซอยมัสยิด หมู่ 1 ตำบลคลองอำเภอหาดใหญ่ จังหวัดสงขลา	0.1340	-	0.1340
2.	กปภ.ช. 5	กปภ.สาขาสงขลา - งานวางท่อขยายเขตจำหน่ายน้ำ ซอยวัดโคกเปี้ยว หมู่ 5 ตำบลเกาะยอ อำเภอเมืองสงขลา จังหวัดสงขลา	0.1270	-	0.1270
3.	กปภ.ช. 5	กปภ.สาขาหาดใหญ่ (พ) - งานวางท่อขยายเขตจำหน่ายน้ำ ซอย 10 คีกล้วย ตำบลคลองแห อำเภอหาดใหญ่ จังหวัดสงขลา	0.7620	-	0.7620
4.	กปภ.ช. 5	กปภ.สาขาพัทลุง - งานวางท่อขยายเขตจำหน่ายน้ำ ทางหลวงชนบท พท.2016 หมู่ 1 และ หมู่ 5 ตำบลแพรกหา อำเภอควนขนุน จังหวัดพัทลุง	2.2030	-	2.2030
5.	กปภ.ช. 5	กปภ.สาขาหาดใหญ่ (พ) - งานวางท่อขยายเขตจำหน่ายน้ำ หมู่บ้านเนินเขา ถนนหน้าควน-บ้านพรุ หมู่ 1 ตำบลควนลัง อำเภอหาดใหญ่ จังหวัดสงขลา	0.7580	-	0.7580
6.	กปภ.ช. 5	กปภ.สาขาตรัง - งานวางท่อขยายเขตจำหน่ายน้ำ หมู่ 1 ถึง หมู่ 2 ตำบลนาตาล่วง อำเภอเมืองตรัง จังหวัดตรัง	9.2000	-	9.2000
7.	กปภ.ช. 5	กปภ.สาขาหาดใหญ่ (พ) - งานวางท่อขยายเขตจำหน่ายน้ำ ถนนชลธารา ตำบลหาดใหญ่ อำเภอหาดใหญ่ จังหวัดสงขลา	0.1260	-	0.1260
8.	กปภ.ช. 5	กปภ.สาขาหาดใหญ่ (พ) - งานวางท่อขยายเขตจำหน่ายน้ำ หมู่ 1 ถึง หมู่ 3 ตำบลท่าข้าม อำเภอหาดใหญ่ จังหวัดสงขลา	9.8000	-	9.8000
		รวม กปภ.ช. 5 จำนวน 8 โครงการ	23.1100	-	23.1100



ยุทธศาสตร์ S3	สร้างความคุ้มค่าในการลงทุน
	★ กลยุทธ์ 3.1 : ลงทุนในโครงการศักยภาพ
	➤ แผนงาน 3.1.1 แผนงานวางท่อขยายเขตจำหน่ายน้ำ (โครงการศักยภาพ)
	☆ 3.1.1.2 แผนงานวางท่อขยายเขต (ผลตอบแทนภายใน 20 ปี)
	- เงินรายได้ 100%
	● รวมทั้งสิ้น 243 โครงการ วงเงินทั้งหมด 231.3465 ล้านบาท

ลำดับ	หน่วยงานรับผิดชอบ	โครงการ/รายละเอียด	วงเงินเต็มโครงการ (ล้านบาท)		
			งบลงทุน	งบทำการ	รวม
1.	กปภ.ช. 6	กปภ.สาขาร้อยเอ็ด - งานวางท่อขยายเขตจำหน่ายน้ำ บ้านธาตุประทับ หมู่ 6 ตำบล หมู่มัน อำเภอยางชุมน้อย จังหวัดร้อยเอ็ด	0.9870	-	0.9870
2.	กปภ.ช. 6	กปภ.สาขาขอนแก่น (พ) - งานวางท่อขยายเขตจำหน่ายน้ำ บ้านทรัพย์เจริญ หมู่ 10 ตำบลโนนท่อน อำเภอเมืองขอนแก่น จังหวัดขอนแก่น	0.6900	-	0.6900
3.	กปภ.ช. 6	กปภ.สาขาชุมแพ - งานวางท่อขยายเขตจำหน่ายน้ำ หมู่บ้านมั่นคงบ้านคือชีวิต (ชุมชนพราวนราษฎร์) ตำบลชุมแพ อำเภอชุมแพ จังหวัดขอนแก่น	0.5950	-	0.5950
4.	กปภ.ช. 6	กปภ.สาขาร้อยเอ็ด - งานวางท่อขยายเขตจำหน่ายน้ำ บ้านโคกสาย หมู่ 14 ตำบลหนองแวง อำเภอเมืองร้อยเอ็ด จังหวัดร้อยเอ็ด	0.5530	-	0.5530
5.	กปภ.ช. 6	กปภ.สาขาร้อยเอ็ด - งานวางท่อขยายเขตจำหน่ายน้ำ บ้านหนองเต่า หมู่ 8 (คุ้มโนนสำราญ) ตำบลหนองไผ่ อำเภอธวัชบุรี จังหวัดร้อยเอ็ด	0.4260	-	0.4260
6.	กปภ.ช. 6	กปภ.สาขาร้อยเอ็ด - งานวางท่อขยายเขตจำหน่ายน้ำ บ้านเปลือยนอก หมู่ 11 ตำบลรอบเมือง อำเภอเมืองร้อยเอ็ด จังหวัดร้อยเอ็ด	0.1490	-	0.1490
7.	กปภ.ช. 6	กปภ.สาขาขอนแก่น (พ) - งานวางท่อขยายเขตจำหน่ายน้ำ บ้านคำบอน หมู่ 7, 11 ตำบลโนนท่อน อำเภอเมืองขอนแก่น จังหวัดขอนแก่น	4.4530	-	4.4530
8.	กปภ.ช. 6	กปภ.สาขาภูเขียว - งานวางท่อขยายเขตจำหน่ายน้ำ บ้านโนนสาทอน หมู่ 5 ตำบลบ้านแท่น อำเภอบ้านแท่น จังหวัดชัยภูมิ	0.9490	-	0.9490
9.	กปภ.ช. 6	กปภ.สาขาขอนแก่น (พ) - งานวางท่อขยายเขตจำหน่ายน้ำ บ้านหนองหิน หมู่ 8 ตำบลศิลา อำเภอเมืองขอนแก่น จังหวัดขอนแก่น	0.3670	-	0.3670
10.	กปภ.ช. 6	กปภ.สาขาร้อยเอ็ด - งานวางท่อขยายเขตจำหน่ายน้ำ บ้านโนนสะอาด หมู่ 7 ตำบลหมู่มัน อำเภอยางชุมน้อย จังหวัดร้อยเอ็ด	0.6680	-	0.6680
11.	กปภ.ช. 6	กปภ.สาขาร้อยเอ็ด - งานวางท่อขยายเขตจำหน่ายน้ำ ซอยโรงเรียนบ้านดงบ้านนาประชาสรรค์ บ้านดงบ้านนา หมู่ 2 ตำบลมะฮี อำเภอธวัชบุรี จังหวัดร้อยเอ็ด	0.4420	-	0.4420



ยุทธศาสตร์ S3	สร้างความคุ้มค่าในการลงทุน
	★ กลยุทธ์ 3.1 : ลงทุนในโครงการศักยภาพ
	➤ แผนงาน 3.1.1 แผนงานวางท่อขยายเขตจำหน่ายน้ำ (โครงการศักยภาพ)
	☆ 3.1.1.2 แผนงานวางท่อขยายเขต (ผลตอบแทนภายใน 20 ปี)
	- เงินรายได้ 100%
	● รวมทั้งสิ้น 243 โครงการ วงเงินทั้งหมด 231.3465 ล้านบาท

ลำดับ	หน่วยงานรับผิดชอบ	โครงการ/รายละเอียด	วงเงินเต็มโครงการ (ล้านบาท)		
			งบลงทุน	งบทำการ	รวม
12.	กปภ.ช. 6	กปภ.สาขามหาสารคาม (น.โกสุมพิสัย) - งานวางท่อขยายเขตจำหน่ายน้ำ ชุมชนคุ้มสังข์ หมู่ 23 ตำบลหัวขวาง อำเภอโกสุมพิสัย จังหวัดมหาสารคาม	0.4060	-	0.4060
13.	กปภ.ช. 6	กปภ.สาขามหาสารคาม - งานวางท่อขยายเขตจำหน่ายน้ำ บ้านเม่นน้อย หมู่ 7 ตำบลแก่งเลิงจาน อำเภอเมืองมหาสารคาม จังหวัดมหาสารคาม	2.0630	-	2.0630
14.	กปภ.ช. 6	กปภ.สาขามหาสารคาม - งานวางท่อขยายเขตจำหน่ายน้ำ บ้านท่างาม หมู่ 4 บ้านห้วยแอง หมู่ 9 ตำบลห้วยแอง อำเภอเมืองมหาสารคาม จังหวัดมหาสารคาม	2.5060	-	2.5060
15.	กปภ.ช. 6	กปภ.สาขาขอนแก่น (พ) - งานวางท่อขยายเขตจำหน่ายน้ำ บ้านม่วงโป้ หมู่ 23 ตำบลสาวะถี อำเภอเมืองขอนแก่น จังหวัดขอนแก่น	0.2570	-	0.2570
16.	กปภ.ช. 6	กปภ.สาขาร้อยเอ็ด - งานวางท่อขยายเขตจำหน่ายน้ำ บ้านดอนกลอย หมู่ 11 ตำบลหนองไผ่ อำเภอธวัชบุรี จังหวัดร้อยเอ็ด	1.7290	-	1.7290
17.	กปภ.ช. 6	กปภ.สาขาขอนแก่น (พ) - งานวางท่อขยายเขตจำหน่ายน้ำ หมู่บ้านบุญจรัสวิไล หมู่ 12 ตำบลบ้านทุ่ม อำเภอเมืองขอนแก่น จังหวัดขอนแก่น	0.4340	-	0.4340
18.	กปภ.ช. 6	กปภ.สาขาขอนแก่น (พ) - งานวางท่อขยายเขตจำหน่ายน้ำ บ้านหนองฮี หมู่ 4 ตำบลดอนช้าง อำเภอเมืองขอนแก่น จังหวัดขอนแก่น	4.0970	-	4.0970
19.	กปภ.ช. 6	กปภ.สาขาขอนแก่น (พ) - งานวางท่อขยายเขตจำหน่ายน้ำ ถนนหน้าโรงเรียนบ้านกุดนางทุย หมู่ 9 ตำบลบ้านทุ่ม อำเภอเมืองขอนแก่น จังหวัดขอนแก่น	0.3080	-	0.3080
20.	กปภ.ช. 6	กปภ.สาขาบ้านไผ่ - งานวางท่อขยายเขตจำหน่ายน้ำ โครงการบ้านมั่นคงสหกรณ์เคหสถาน 4 ชุมชนเมืองไผ่ ระยะที่ 1 ตำบลหนองน้ำใส อำเภอบ้านไผ่ จังหวัดขอนแก่น	0.5890	-	0.5890
21.	กปภ.ช. 6	กปภ.สาขาขอนแก่น (พ) - งานวางท่อขยายเขตจำหน่ายน้ำ บ้านฮ่องเตือ หมู่ 9 ตำบลบึงเนียม อำเภอเมืองขอนแก่น จังหวัดขอนแก่น	1.7750	-	1.7750
22.	กปภ.ช. 6	กปภ.สาขาร้อยเอ็ด - งานวางท่อขยายเขตจำหน่ายน้ำ บ้านหนองทัพไทย หมู่ 1 ตำบลหนองไผ่ อำเภอธวัชบุรี จังหวัดร้อยเอ็ด	1.5000	-	1.5000



ยุทธศาสตร์ S3	สร้างความคุ้มค่าในการลงทุน
	★ กลยุทธ์ 3.1 : ลงทุนในโครงการศักยภาพ
	➢ แผนงาน 3.1.1 แผนงานวางท่อขยายเขตจำหน่ายน้ำ (โครงการศักยภาพ)
	★ 3.1.1.2 แผนงานวางท่อขยายเขต (ผลตอบแทนภายใน 20 ปี)
	- เงินรายได้ 100%
	● รวมทั้งสิ้น 243 โครงการ วงเงินทั้งหมด 231.3465 ล้านบาท

ลำดับ	หน่วยงานรับผิดชอบ	โครงการ/รายละเอียด	วงเงินเต็มโครงการ (ล้านบาท)		
			งบลงทุน	งบทำการ	รวม
23.	กปภ.ช. 6	กปภ.สาขามหาสารคาม - งานวางท่อขยายเขตจำหน่ายน้ำ ซอยสนามกีฬา (ตรงข้ามโรงกรองน้ำแห่งใหม่) ตำบลแวงนาง อำเภอมืองมหาสารคาม จังหวัดมหาสารคาม	0.8070	-	0.8070
24.	กปภ.ช. 6	กปภ.สาขาภาพสินธุ์ - งานวางท่อขยายเขตจำหน่ายน้ำ ซอยหนองหัวเห็น ถึง บ้านโพนทอง หมู่ 6 ตำบลโพนทอง อำเภอมืองภาพสินธุ์ จังหวัดภาพสินธุ์	0.4490	-	0.4490
25.	กปภ.ช. 6	กปภ.สาขามหาสารคาม (น.กันทรวิชัย) - งานวางท่อขยายเขตจำหน่ายน้ำ (วางท่อเข้าซอย) บ้านทัน หมู่ 26 ซอยวัดสระทอง ตำบลนาสีนวน อำเภอกันทรวิชัย จังหวัดมหาสารคาม	0.0320	-	0.0320
26.	กปภ.ช. 6	กปภ.สาขามหาสารคาม (น.กันทรวิชัย) - งานวางท่อขยายเขตจำหน่ายน้ำ (วางท่อเข้าซอย) บ้านทัน หมู่ 26 ซอยโรงเรียนบ้านทัน ตำบลนาสีนวน อำเภอกันทรวิชัย จังหวัดมหาสารคาม	0.0810	-	0.0810
27.	กปภ.ช. 6	กปภ.สาขามหาสารคาม (น.กันทรวิชัย) - งานวางท่อขยายเขตจำหน่ายน้ำ (วางท่อเข้าซอย) บ้านทัน หมู่ 5 ซอยชุมชนบ้านทัน หมู่ 5 ตำบลนาสีนวน อำเภอกันทรวิชัย จังหวัดมหาสารคาม	0.0450	-	0.0450
28.	กปภ.ช. 6	กปภ.สาขามหาสารคาม (น.กันทรวิชัย) - งานวางท่อขยายเขตจำหน่ายน้ำ (วางท่อเข้าซอย) บ้านทัน หมู่ 26 ซอยตะวันยอแสง ตำบลนาสีนวน อำเภอกันทรวิชัย จังหวัดมหาสารคาม	0.0460	-	0.0460
29.	กปภ.ช. 6	กปภ.สาขาชัยภูมิ (น.บ้านค่าย) - งานวางท่อขยายเขตจำหน่ายน้ำ (วางท่อเข้าซอย) บ้านมั่นคงชนบทท่าหว้า หมู่ 8 ตำบลกะฮาด อำเภอนีนสง่า จังหวัดชัยภูมิ	0.0710	-	0.0710
30.	กปภ.ช. 6	กปภ.สาขามหาสารคาม (น.กันทรวิชัย) - งานวางท่อขยายเขตจำหน่ายน้ำ (วางท่อเข้าซอย) บ้านวังหว้า หมู่ 6 ซอยถึงประปา ตำบลท่าขอนยาง อำเภอกันทรวิชัย จังหวัดมหาสารคาม	0.0710	-	0.0710
31.	กปภ.ช. 6	กปภ.สาขาชนบท - งานวางท่อขยายเขตจำหน่ายน้ำ (วางท่อเข้าซอย) จากบ้านเลขที่ 52/1 ถึงบ้านเลขที่ 181 หมู่ 6 บ้านละว้า ตำบลเมืองเพีย อำเภอบ้านไผ่ จังหวัดขอนแก่น	0.0140	-	0.0140



ยุทธศาสตร์ S3	สร้างความคุ้มค่าในการลงทุน
	★ กลยุทธ์ 3.1 : ลงทุนในโครงการศักยภาพ
	➤ แผนงาน 3.1.1 แผนงานวางท่อขยายเขตจำหน่ายน้ำ (โครงการศักยภาพ)
	☆ 3.1.1.2 แผนงานวางท่อขยายเขต (ผลตอบแทนภายใน 20 ปี)
	- เงินรายได้ 100%
	● รวมทั้งสิ้น 243 โครงการ วงเงินทั้งหมด 231.3465 ล้านบาท

ลำดับ	หน่วยงานรับผิดชอบ	โครงการ/รายละเอียด	วงเงินเต็มโครงการ (ล้านบาท)		
			งบลงทุน	งบทำการ	รวม
32.	กปภ.ช. 6	กปภ.สาขาชนบท - งานวางท่อขยายเขตจำหน่ายน้ำ (วางท่อเข้าซอย) ซอยต้นตรงข้ามวัดโพธิ์ชัย หมู่ 6 บ้านละว้า ตำบลเมืองเพีย อำเภอบ้านฝาง จังหวัดขอนแก่น	0.0400	-	0.0400
33.	กปภ.ช. 6	กปภ.สาขาชัยภูมิ (น.บ้านเขว้า) - งานวางท่อขยายเขตจำหน่ายน้ำ (วางท่อเข้าซอย) บ้านหลุมโพธิ์ซอยบ้านนายเสงี่ยม ตำบลตลาดแร่ อำเภอบ้านเขว้า จังหวัดชัยภูมิ	0.2090	-	0.2090
34.	กปภ.ช. 6	กปภ.สาขากระนวน - งานวางท่อขยายเขตจำหน่ายน้ำ (วางท่อเข้าซอย) บ้านเพี้ยพาน หมู่ 1 ตำบลบัวเงิน อำเภอน้ำพอง จังหวัดขอนแก่น	0.0670	-	0.0670
35.	กปภ.ช. 6	กปภ.สาขาชนบท - งานวางท่อขยายเขตจำหน่ายน้ำ (วางท่อเข้าซอย) ซ่างป้อมน้ำมัน หมู่ 6 บ้านละว้า ตำบลเมืองเพีย อำเภอบ้านฝาง จังหวัดขอนแก่น	0.0400	-	0.0400
36.	กปภ.ช. 6	กปภ.สาขาชนบท - งานวางท่อขยายเขตจำหน่ายน้ำ (วางท่อเข้าซอย) จากบ้านเลขที่ 54 ถึงบ้านเลขที่ 75 หมู่ 6 บ้านละว้า ตำบลเมืองเพีย อำเภอบ้านฝาง จังหวัดขอนแก่น	0.0330	-	0.0330
37.	กปภ.ช. 6	กปภ.สาขาชนบท - งานวางท่อขยายเขตจำหน่ายน้ำ (วางท่อเข้าซอย) บ้านโนนแดงน้อย หมู่ 5 ตำบลบ้านแท่น อำเภอนครราชสีมา จังหวัดขอนแก่น	0.0330	-	0.0330
38.	กปภ.ช. 6	กปภ.สาขาชนบท - งานวางท่อขยายเขตจำหน่ายน้ำ (วางท่อเข้าซอย) ท้ายบ้านโชน หมู่ 9 ตำบลห้วยแก อำเภอนครราชสีมา จังหวัดขอนแก่น	0.0450	-	0.0450
39.	กปภ.ช. 6	กปภ.สาขาน้ำพอง (น.อุบลรัตน์) - งานวางท่อขยายเขตจำหน่ายน้ำ (วางท่อเข้าซอย) บ้านโคกน้ำเกลี้ยง หมู่ 5 ซอยบ้านผู้ใหญ่บุตรดา ตำบลเขื่อนอุบลรัตน์ อำเภอบุขารัตน์ จังหวัดขอนแก่น	0.0380	-	0.0380
40.	กปภ.ช. 6	กปภ.สาขาบำเหน็จณรงค์ - งานวางท่อขยายเขตจำหน่ายน้ำ (วางท่อเข้าซอย) บ้านหนองโสน หมู่ 15 ตำบลบ้านชวน อำเภอบำเหน็จณรงค์ จังหวัดชัยภูมิ	0.0680	-	0.0680
41.	กปภ.ช. 6	กปภ.สาขาหนองบัวแดง - งานขยายเขตจำหน่ายน้ำ (วางท่อเข้าซอย) ซอยโรงสี หมู่ 1 ตำบลหนองบัวแดง อำเภอนครราชสีมา จังหวัดชัยภูมิ	0.0720	-	0.0720
		รวม กปภ.ช. 6 จำนวน 41 โครงการ	28.2040	-	28.2040



ยุทธศาสตร์ S3	สร้างความคุ้มค่าในการลงทุน
	★ กลยุทธ์ 3.1 : ลงทุนในโครงการศึกษา
	➢ แผนงาน 3.1.1 แผนงานวางท่อขยายเขตจำหน่ายน้ำ (โครงการศึกษา)
	☆ 3.1.1.2 แผนงานวางท่อขยายเขต (ผลตอบแทนภายใน 20 ปี)
	- เงินรายได้ 100%
	● รวมทั้งสิ้น 243 โครงการ วงเงินทั้งหมด 231.3465 ล้านบาท

ลำดับ	หน่วยงานรับผิดชอบ	โครงการ/รายละเอียด	วงเงินเต็มโครงการ (ล้านบาท)		
			งบลงทุน	งบทำการ	รวม
1.	กปภ.ช. 9	กปภ.สาขาสันกำแพง - งานวางท่อขยายเขตจำหน่ายน้ำ สหกรณ์เคหสถานบ้านมั่นคง รัษฎาเชียงใหม่ จำกัด ตำบลแม่ปучา อำเภอสันกำแพง จังหวัดเชียงใหม่	1.2810	-	1.2810
2.	กปภ.ช. 9	กปภ.สาขาแม่ฮ่องสอน (น.ปางมะผ้า) - งานวางท่อขยายเขตจำหน่ายน้ำ ซอยข้างบ้านเลขที่ 96 หมู่ 1 ตำบลสบป่อง อำเภอปางมะผ้า จังหวัดแม่ฮ่องสอน	0.1670	-	0.1670
3.	กปภ.ช. 9	กปภ.สาขาลำปาง - งานวางท่อขยายเขตจำหน่ายน้ำ บ้านหลวง หมู่ 11 ตำบลบ้านแลง อำเภอเมืองลำปาง จังหวัดลำปาง	0.4330	-	0.4330
4.	กปภ.ช. 9	กปภ.สาขาเชียงใหม่ (พ) - งานวางท่อขยายเขตจำหน่ายน้ำ บ้านสันทรายทอง หมู่ 6 ตำบลสันทรายน้อย อำเภอสันทราย จังหวัดเชียงใหม่	1.9870	-	1.9870
5.	กปภ.ช. 9	กปภ.สาขาเชียงราย - งานวางท่อขยายเขตจำหน่ายน้ำ ซอย 9 บ้านป่าขามใหม่ หมู่ 5 ตำบลรอบเวียง อำเภอเมืองเชียงราย จังหวัดเชียงราย	0.1780	-	0.1780
6.	กปภ.ช. 9	กปภ.สาขาเชียงใหม่ (พ) - งานวางท่อขยายเขตจำหน่ายน้ำ บ้านเหมืองกุง หมู่ 7 ตำบลหนองควาย อำเภอหางดง จังหวัดเชียงใหม่	2.4220	-	2.4220
7.	กปภ.ช. 9	กปภ.สาขาเชียงใหม่ (พ) - งานวางท่อขยายเขตจำหน่ายน้ำ บ้านป่าลาน หมู่ 2 ตำบลทุ่งต้อม อำเภอสันป่าตอง จังหวัดเชียงใหม่	0.9090	-	0.9090
8.	กปภ.ช. 9	กปภ.สาขาแมริม - งานวางท่อขยายเขตจำหน่ายน้ำ บ้านร้องอ้อ หมู่ 5 ตำบลสันผีเสื้อ อำเภอเมืองเชียงใหม่ จังหวัดเชียงใหม่	1.7420	-	1.7420
9.	กปภ.ช. 9	กปภ.สาขาเชียงใหม่ (พ) - งานวางท่อขยายเขตจำหน่ายน้ำ ท้ายซอยกาสะลอง หมู่ 3 ตำบลสันพระเนตร อำเภอสันทราย จังหวัดเชียงใหม่	0.1070	-	0.1070
10.	กปภ.ช. 9	กปภ.สาขาลำพูน - งานวางท่อขยายเขตจำหน่ายน้ำ หมู่บ้านเอส วี แลนด์ หมู่ 6 ตำบลมะเขือแจ้ อำเภอเมืองลำพูน จังหวัดลำพูน	1.1300	-	1.1300
11.	กปภ.ช. 9	กปภ.สาขาแม่แตง - งานวางท่อขยายเขตจำหน่ายน้ำ บ้านสันมหาพน หมู่ 3 ตำบลสันมหาพน อำเภอแม่แตง จังหวัดเชียงใหม่	0.3470	-	0.3470



ยุทธศาสตร์ S3

สร้างความคุ้มค่าในการลงทุน

★กลยุทธ์ 3.1 : ลงทุนในโครงการศักยภาพ

➤แผนงาน 3.1.1 แผนงานวางท่อขยายเขตจำหน่ายน้ำ (โครงการศักยภาพ)

☆3.1.1.2 แผนงานวางท่อขยายเขต (ผลตอบแทนภายใน 20 ปี)

- เงินรายได้ 100%

● รวมทั้งสิ้น 243 โครงการ วงเงินทั้งหมด 231.3465 ล้านบาท

ลำดับ	หน่วยงานรับผิดชอบ	โครงการ/รายละเอียด	วงเงินเต็มโครงการ (ล้านบาท)		
			งบลงทุน	งบทำการ	รวม
12.	กปภ.ช. 9	กปภ.สาขาแม่แตง - งานวางท่อขยายเขตจำหน่ายน้ำ บ้านดงป่าลัน หมู่ 3 ตำบล ชีเหล็ก อำเภอมแม่แตง จังหวัดเชียงใหม่	0.1490	-	0.1490
13.	กปภ.ช. 9	กปภ.สาขาแม่แตง - งานวางท่อขยายเขตจำหน่ายน้ำ บ้านหนองหล่ม หมู่ 4 ตำบล สันมหาพน อำเภอมแม่แตง จังหวัดเชียงใหม่	0.4410	-	0.4410
14.	กปภ.ช. 9	กปภ.สาขาเชียงราย - งานวางท่อขยายเขตจำหน่ายน้ำ ชุมชนดอยพระบาท ตำบล รอบเวียง อำเภอเมืองเชียงราย จังหวัดเชียงราย	2.5210	-	2.5210
15.	กปภ.ช. 9	กปภ.สาขาลำปาง - งานวางท่อขยายเขตจำหน่ายน้ำ หมู่บ้านลำปางเมทเทนิว ตำบลพิชัย อำเภอเมืองลำปาง จังหวัดลำปาง	1.4430	-	1.4430
16.	กปภ.ช. 9	กปภ.สาขาเชียงราย - งานวางท่อขยายเขตจำหน่ายน้ำ หมู่บ้านชาญทิพย์ธานี ตำบล ท่าสาย อำเภอเมืองเชียงราย จังหวัดเชียงราย	1.4430	-	1.4430
17.	กปภ.ช. 9	กปภ.สาขาเชียงใหม่ (พ) - งานวางท่อขยายเขตจำหน่ายน้ำ บ้านป่าแป๋ - โรงวัว หมู่ 7 ตำบลหางดง อำเภอหางดง จังหวัดเชียงใหม่	5.0570	-	5.0570
รวม กปภ.ช. 9 จำนวน 17 โครงการ			21.7570	-	21.7570



ยุทธศาสตร์ S3	สร้างความคุ้มค่าในการลงทุน
	★ กลยุทธ์ 3.1 : ลงทุนในโครงการศักยภาพ
	➢ แผนงาน 3.1.1 แผนงานวางท่อขยายเขตจำหน่ายน้ำ (โครงการศักยภาพ)
	☆ 3.1.1.2 แผนงานวางท่อขยายเขต (ผลตอบแทนภายใน 20 ปี)

- เงินรายได้ 100%

● รวมทั้งสิ้น 243 โครงการ วงเงินทั้งหมด 231.3465 ล้านบาท

ลำดับ	หน่วยงานรับผิดชอบ	โครงการ/รายละเอียด	วงเงินเต็มโครงการ (ล้านบาท)		
			งบลงทุน	งบทำการ	รวม
1.	กปภ.ช. 10	กปภ.สาขาพิษณุโลก - งานวางท่อขยายเขตจำหน่ายน้ำ ซอยสตรีสองแคว ตำบลวัดจันทร์ อำเภอเมืองพิษณุโลก จังหวัดพิษณุโลก	0.0200	-	0.0200
2.	กปภ.ช. 10	กปภ.สาขาพิษณุโลก - งานวางท่อขยายเขตจำหน่ายน้ำ ซอยกมลเจริญสุข ตำบลวัดจันทร์ อำเภอเมืองพิษณุโลก จังหวัดพิษณุโลก	0.0748	-	0.0748
3.	กปภ.ช. 10	กปภ.สาขาพิษณุโลก - งานวางท่อขยายเขตจำหน่ายน้ำ หมู่ 7 บ้านชินลาภ ตำบลสมอแข อำเภอเมืองพิษณุโลก จังหวัดพิษณุโลก	10.4250	-	10.4250
4.	กปภ.ช. 10	กปภ.สาขาหล่มสัก - งานวางท่อขยายเขตจำหน่ายน้ำ ซอย 11 ท่ามะกล้วย ตำบลวัดป่า อำเภอหล่มสัก จังหวัดเพชรบูรณ์	0.0180	-	0.0180
5.	กปภ.ช. 10	กปภ.สาขาตะพานหิน - งานวางท่อขยายเขตจำหน่ายน้ำ ซอยบ้านป่าจิตร หมู่ 3 ตำบลห้วยเกตุ อำเภอตะพานหิน จังหวัดพิจิตร	0.0312	-	0.0312
6.	กปภ.ช. 10	กปภ.สาขากำแพงเพชร - งานวางท่อขยายเขตจำหน่ายน้ำ บริเวณฝั่งตรงข้าม รร.บ้านคลองเตย ตำบลคลองลานพัฒนา อำเภอคลองลาน จังหวัดกำแพงเพชร	0.1060	-	0.1060
7.	กปภ.ช. 10	กปภ.สาขาตะพานหิน - งานวางท่อขยายเขตจำหน่ายน้ำ ซอยตรงข้ามบ้านป่าอ้อย หมู่ 3 ตำบลห้วยเกตุ อำเภอตะพานหิน จังหวัดพิจิตร	0.0172	-	0.0172
8.	กปภ.ช. 10	กปภ.สาขาสุโขทัย - งานวางท่อขยายเขตจำหน่ายน้ำ ซอยข้าง ISUSU ตำบลธานี อำเภอเมืองสุโขทัย จังหวัดสุโขทัย	0.0343	-	0.0343
9.	กปภ.ช. 10	กปภ.สาขาตะพานหิน - งานวางท่อขยายเขตจำหน่ายน้ำ ซอยนายชัย ปานพลอย หมู่ 3 ตำบลห้วยเกตุ อำเภอตะพานหิน จังหวัดพิจิตร	0.0295	-	0.0295
10.	กปภ.ช. 10	กปภ.สาขาตะพานหิน - งานวางท่อขยายเขตจำหน่ายน้ำ ซอยบ้านกำนัน หมู่ 3 ตำบลห้วยเกตุ อำเภอตะพานหิน จังหวัดพิจิตร	0.0543	-	0.0543
11.	กปภ.ช. 10	กปภ.สาขาสุโขทัย - งานวางท่อขยายเขตจำหน่ายน้ำ หมู่ 10 ศรีชุม ซอย 5 ตำบลเมืองเก่า อำเภอเมืองสุโขทัย จังหวัดสุโขทัย	0.0704	-	0.0704



ยุทธศาสตร์ S3	สร้างความคุ้มค่าในการลงทุน
	★ กลยุทธ์ 3.1 : ลงทุนในโครงการศักยภาพ
	➤ แผนงาน 3.1.1 แผนงานวางท่อขยายเขตจำหน่ายน้ำ (โครงการศักยภาพ)
	☆ 3.1.1.2 แผนงานวางท่อขยายเขต (ผลตอบแทนภายใน 20 ปี)
	- เงินรายได้ 100%
	● รวมทั้งสิ้น 243 โครงการ วงเงินทั้งหมด 231.3465 ล้านบาท

ลำดับ	หน่วยงานรับผิดชอบ	โครงการ/รายละเอียด	วงเงินเต็มโครงการ (ล้านบาท)		
			งบลงทุน	งบทำการ	รวม
12.	กปภ.ช. 10	กปภ.สาขาตะพานหิน - งานวางท่อขยายเขตจำหน่ายน้ำ ซอยโรงงานผลิตปูน หมู่ 3 ตำบลห้วยเกตุ อำเภอตะพานหิน จังหวัดพิจิตร	0.0638	-	0.0638
13.	กปภ.ช. 10	กปภ.สาขาตะพานหิน - งานวางท่อขยายเขตจำหน่ายน้ำ ซอยลิ้มวัฒนา หมู่ 3 ตำบลห้วยเกตุ อำเภอตะพานหิน จังหวัดพิจิตร	0.0259	-	0.0259
14.	กปภ.ช. 10	กปภ.สาขาหล่มสัก - งานวางท่อขยายเขตจำหน่ายน้ำ ซอย 10 ท่ามะกล้วย ตำบลวัดป่า อำเภอหล่มสัก จังหวัดเพชรบูรณ์	0.0610	-	0.0610
15.	กปภ.ช. 10	กปภ.สาขากำแพงเพชร - งานวางท่อขยายเขตจำหน่ายน้ำ บริเวณตรงข้ามหมู่บ้านเพชรแสงทอง (เฟส 2) หมู่ 6 ตำบลสระแก้ว อำเภอเมืองกำแพงเพชร จังหวัดกำแพงเพชร	0.3660	-	0.3660
16.	กปภ.ช. 10	กปภ.สาขาหล่มสัก - งานวางท่อขยายเขตจำหน่ายน้ำ ซอย 3 ท่ากกแก ตำบลวัดป่า อำเภอหล่มสัก จังหวัดเพชรบูรณ์	0.0550	-	0.0550
17.	กปภ.ช. 10	กปภ.สาขาตะพานหิน - งานวางท่อขยายเขตจำหน่ายน้ำ ซอยตรงข้าม อบต.วังหลุม หมู่ 3 ตำบลวังหลุม อำเภอตะพานหิน จังหวัดพิจิตร	0.0384	-	0.0384
18.	กปภ.ช. 10	กปภ.สาขาตะพานหิน - งานวางท่อขยายเขตจำหน่ายน้ำ ซอยเจดีย์ หมู่ 3 ตำบลห้วยเกตุ อำเภอตะพานหิน จังหวัดพิจิตร	0.0850	-	0.0850
19.	กปภ.ช. 10	กปภ.สาขาหล่มสัก - โครงการขยายเขตจำหน่ายน้ำ ซอย 12 ท่ามะกล้วย ตำบลวัดป่า อำเภอหล่มสัก	0.0610	-	0.0610
20.	กปภ.ช. 10	กปภ.สาขาหล่มสัก - งานวางท่อขยายเขตจำหน่ายน้ำ ซอยบ้านนางปรีนทร แก้วเกิด หมู่ 11 ตำบลบ้านดัว อำเภอหล่มสัก จังหวัดเพชรบูรณ์	0.0430	-	0.0430
21.	กปภ.ช. 10	กปภ.สาขาหล่มสัก - งานวางท่อขยายเขตจำหน่ายน้ำ ซอยบ้านนางคำมล ศรีป้อ หมู่ 4 ตำบลบ้านหวาย อำเภอหล่มสัก จังหวัดเพชรบูรณ์	0.0540	-	0.0540
22.	กปภ.ช. 10	กปภ.สาขากำแพงเพชร - งานวางท่อขยายเขตจำหน่ายน้ำ บริเวณข้างบ้านผู้ช่วยผู้ใหญ่บ้าน หมู่ 8 ตำบลไตรตรึงษ์ อำเภอเมือง จังหวัดกำแพงเพชร	0.1050	-	0.1050



ยุทธศาสตร์ S3	สร้างความคุ้มค่าในการลงทุน
	★ กลยุทธ์ 3.1 : ลงทุนในโครงการศักยภาพ
	➢ แผนงาน 3.1.1 แผนงานวางท่อขยายเขตจำหน่ายน้ำ (โครงการศักยภาพ)
	☆ 3.1.1.2 แผนงานวางท่อขยายเขต (ผลตอบแทนภายใน 20 ปี)
	- เงินรายได้ 100%
	● รวมทั้งสิ้น 243 โครงการ วงเงินทั้งหมด 231.3465 ล้านบาท

ลำดับ	หน่วยงานรับผิดชอบ	โครงการ/รายละเอียด	วงเงินเต็มโครงการ (ล้านบาท)		
			งบลงทุน	งบทำการ	รวม
23.	กปภ.ช. 10	กปภ.สาขาพิษณุโลก - งานวางท่อขยายเขตจำหน่ายน้ำ หมู่บ้านต้นหว้า หมู่ 7 ตำบลวัดจันทร์ อำเภอเมืองพิษณุโลก จังหวัดพิษณุโลก	0.3520	-	0.3520
24.	กปภ.ช. 10	กปภ.สาขาตะพานหิน - งานวางท่อขยายเขตจำหน่ายน้ำ ซอยเพชรารวรรณ หมู่ 4 ตำบลห้วยเกตุ อำเภอตะพานหิน จังหวัดพิจิตร	0.0768	-	0.0768
25.	กปภ.ช. 10	กปภ.สาขานครสวรรค์ (น.เก้าเหลียว) - งานวางท่อขยายเขตจำหน่ายน้ำ หมู่ 11 บ้านเนินส้มกู่ สายบ้านเนินส้มกู่ ตำบลหนองกระโดน อำเภอเมือง จังหวัดนครสวรรค์	0.0720	-	0.0720
26.	กปภ.ช. 10	กปภ.สาขาแม่สอด - งานวางท่อขยายเขตจำหน่ายน้ำ ซอยโรงสีข้าว หมู่ 1 ตำบลแม่จะระ อำเภอมะรมาต จังหวัดตาก	0.4000	-	0.4000
27.	กปภ.ช. 10	กปภ.สาขาชาณุวรลักษบุรี - งานวางท่อขยายเขตจำหน่ายน้ำ ถนนเทศบาล 4/9 (บ้านดาดำ-บ้านนางชวน) ชุมชนโพธิ์ทองพัฒนา ตำบลสลกบาตร อำเภอชาณุวรลักษบุรี จังหวัดกำแพงเพชร	0.0376	-	0.0376
28.	กปภ.ช. 10	กปภ.สาขาสุโขทัย - งานวางท่อขยายเขตจำหน่ายน้ำ หมู่ 1 ซอยตาไม้ ตำบลบ้านกล้วย อำเภอเมืองสุโขทัย จังหวัดสุโขทัย	0.0552	-	0.0552
29.	กปภ.ช. 10	กปภ.สาขาชาณุวรลักษบุรี - งานวางท่อขยายเขตจำหน่ายน้ำบ้านโค้งวิไล ถนนพหลโยธิน ตำบลคลองขลุง อำเภอกลองขลุง จังหวัดกำแพงเพชร	0.2460	-	0.2460
30.	กปภ.ช. 10	กปภ.สาขาตะพานหิน - งานวางท่อขยายเขตจำหน่ายน้ำ ซอยบ้านป่าอ้อย หมู่ 3 ตำบลห้วยเกตุ อำเภอตะพานหิน จังหวัดพิจิตร	0.0419	-	0.0419
31.	กปภ.ช. 10	กปภ.สาขาชาณุวรลักษบุรี - งานวางท่อขยายเขตจำหน่ายน้ำ ถนนเทศบาล 15 (ซอยปลาทุ) ตำบลท่ามะเขือ อำเภอกลองขลุง จังหวัดกำแพงเพชร	0.0589	-	0.0589
32.	กปภ.ช. 10	กปภ.สาขานครสวรรค์ (น.เก้าเหลียว) - งานวางท่อขยายเขตจำหน่ายน้ำ หมู่ 2 บ้านอ่างทอง ตำบลหนองกระโดน อำเภอเมือง จังหวัดนครสวรรค์	0.0360	-	0.0360
33.	กปภ.ช. 10	กปภ.สาขาหล่มสัก - งานวางท่อขยายเขตจำหน่ายน้ำ หมู่ 7 บ้านทุ่งนาทอน ตำบลบ้านดิว อำเภอหล่มสัก จังหวัดเพชรบูรณ์	0.3210	-	0.3210



ยุทธศาสตร์ S3	สร้างความคุ้มค่าในการลงทุน
	*กลยุทธ์ 3.1 : ลงทุนในโครงการศักยภาพ
	➤ แผนงาน 3.1.1 แผนงานวางท่อขยายเขตจำหน่ายน้ำ (โครงการศักยภาพ)
	☆ 3.1.1.2 แผนงานวางท่อขยายเขต (ผลตอบแทนภายใน 20 ปี)
	- เงินรายได้ 100%
	● รวมทั้งสิ้น 243 โครงการ วงเงินทั้งหมด 231.3465 ล้านบาท

ลำดับ	หน่วยงานรับผิดชอบ	โครงการ/รายละเอียด	วงเงินเต็มโครงการ (ล้านบาท)		
			งบลงทุน	งบทำการ	รวม
34.	กปภ.ช. 10	กปภ.สาขาแม่สอด - งานวางท่อขยายเขตจำหน่ายน้ำ ซอยข้างวัดชลประทานหัวฝาย หมู่ 2 ตำบลพระธาตุผาแดง อำเภอแม่สอด จังหวัดตาก	0.4830	-	0.4830
35.	กปภ.ช. 10	กปภ.สาขาสุโขทัย - งานวางท่อขยายเขตจำหน่ายน้ำ หมู่ 2 ซอยบ้านข้าวตอก พระร่วง ตำบลเมืองเก่า อำเภอเมืองสุโขทัย จังหวัดสุโขทัย	0.0885	-	0.0885
36.	กปภ.ช. 10	กปภ.สาขานครสวรรค์ (น.เก้าเลี้ยว) - งานวางท่อขยายเขตจำหน่ายน้ำ หมู่ 3 บ้านอ่างทอง ซอยต้นตาล ตำบลหนองกระโดน อำเภอเมือง จังหวัดนครสวรรค์	0.0329	-	0.0329
37.	กปภ.ช. 10	กปภ.สาขาชัยนาท - งานวางท่อขยายเขตจำหน่ายน้ำ บ้านวังไร หมู่ 5 ตำบลบ้านกล้วย อำเภอเมือง จังหวัดชัยนาท	0.0811	-	0.0811
38.	กปภ.ช. 10	กปภ.สาขาอุทัยธานี - งานวางท่อขยายเขตจำหน่ายน้ำ หมู่ 4 ตำบลหนองนางนวล อำเภอหนองฉาง จังหวัดอุทัยธานี	0.1290	-	0.1290
39.	กปภ.ช. 10	กปภ.สาขานครสวรรค์ (น.เก้าเลี้ยว) - งานวางท่อขยายเขตจำหน่ายน้ำ หมู่ 1 บ้านดอนงาม สายข้างป้อม ปตท. ตำบลหนองกระโดน อำเภอเมือง จังหวัดนครสวรรค์	0.0370	-	0.0370
40.	กปภ.ช. 10	กปภ.สาขาขามเฒ่าบุรี - งานวางท่อขยายเขตจำหน่ายน้ำ บ้านถนนงาม ถนนพหลโยธิน ตำบลคลองขลุง อำเภอคลองขลุง จังหวัดกำแพงเพชร	0.1391	-	0.1391
41.	กปภ.ช. 10	กปภ.สาขานครสวรรค์ (น.เก้าเลี้ยว) - งานวางท่อขยายเขตจำหน่ายน้ำ หมู่ 1 บ้านดอนงาม สายข้างป้อมแก๊ส ตำบลหนองกระโดน อำเภอเมือง จังหวัดนครสวรรค์	0.0400	-	0.0400
42.	กปภ.ช. 10	กปภ.สาขาทุ่งเสลี่ยม - งานวางท่อขยายเขตจำหน่ายน้ำ บ้านท่าตันธง ซอย 1 หมู่ 8 ตำบลไทยชนะศึก อำเภอทุ่งเสลี่ยม จังหวัดสุโขทัย	0.0863	-	0.0863
43.	กปภ.ช. 10	กปภ.สาขาทุ่งเสลี่ยม - งานวางท่อขยายเขตจำหน่ายน้ำ บ้านราษฎร์ร่วมจิต ซอย 3 หมู่ 8 ตำบลไทยชนะศึก อำเภอทุ่งเสลี่ยม จังหวัดสุโขทัย	0.0726	-	0.0726
44.	กปภ.ช. 10	กปภ.สาขานครสวรรค์ (น.เก้าเลี้ยว) - งานวางท่อขยายเขตจำหน่ายน้ำ หมู่ 1 บ้านดอนงาม สายสามแยกต้นมะสัง ตำบลหนองกระโดน อำเภอเมือง จังหวัดนครสวรรค์	0.0533	-	0.0533



ยุทธศาสตร์ S3	สร้างความคุ้มค่าในการลงทุน
	★ กลยุทธ์ 3.1 : ลงทุนในโครงการศักยภาพ
	➤ แผนงาน 3.1.1 แผนงานวางท่อขยายเขตจำหน่ายน้ำ (โครงการศักยภาพ)
	★ 3.1.1.2 แผนงานวางท่อขยายเขต (ผลตอบแทนภายใน 20 ปี)
	- เงินรายได้ 100%
	● รวมทั้งสิ้น 243 โครงการ วงเงินทั้งหมด 231.3465 ล้านบาท

ลำดับ	หน่วยงานรับผิดชอบ	โครงการ/รายละเอียด	วงเงินเต็มโครงการ (ล้านบาท)		
			งบลงทุน	งบทำการ	รวม
45.	กปภ.ช. 10	กปภ.สาขาทุ่งเสลี่ยม - งานวางท่อขยายเขตจำหน่ายน้ำ บ้านท่าตันธง ซอย 5 หมู่ 1 ตำบลไทยชนะศึก อำเภอทุ่งเสลี่ยม จังหวัดสุโขทัย	0.0741	-	0.0741
46.	กปภ.ช. 10	กปภ.สาขานครสวรรค์ (น.เก้าเลี้ยว) - งานวางท่อขยายเขตจำหน่ายน้ำ หมู่ 10 บ้านหนองแมว สายข้างร้านโมจิ MM ตำบลหนองกระโดน อำเภอเมือง จังหวัดนครสวรรค์	0.0450	-	0.0450
47.	กปภ.ช. 10	กปภ.สาขานครสวรรค์ (น.เก้าเลี้ยว) - งานวางท่อขยายเขตจำหน่ายน้ำ หมู่ 4 บ้านเนินส้มกุ่ม สายบ้านประธานสภา, รongวัฒนา ตำบลหนองกระโดน อำเภอเมือง จังหวัดนครสวรรค์	0.2090	-	0.2090
48.	กปภ.ช. 10	กปภ.สาขานครสวรรค์ (น.เก้าเลี้ยว) - งานวางท่อขยายเขตจำหน่ายน้ำ หมู่ 3 บ้านเขามโน สายบ้านหนองทราย ตำบลหนองกระโดน อำเภอเมือง จังหวัดนครสวรรค์	0.0640	-	0.0640
49.	กปภ.ช. 10	กปภ.สาขานครสวรรค์ (น.เก้าเลี้ยว) - งานวางท่อขยายเขตจำหน่ายน้ำ หมู่ 1 บ้านดอนงาม ตำบลหนองกระโดน อำเภอเมือง จังหวัดนครสวรรค์	0.0368	-	0.0368
50.	กปภ.ช. 10	กปภ.สาขาพิจิตร (แม่ข่าย) - งานวางท่อขยายเขตจำหน่ายน้ำซอยประจักษ์ หมู่ 6 ตำบลชะมัง อำเภอเมืองพิจิตร จังหวัดพิจิตร	0.3176	-	0.3176
51.	กปภ.ช. 10	กปภ.สาขาแม่สอด (น.ห้วยม่วง) - งานวางท่อขยายเขตจำหน่ายน้ำ ซอยบ้านนงค์ หมู่ 3 ตำบลแม่ตาว อำเภอแม่สอด จังหวัดตาก	0.1850	-	0.1850
52.	กปภ.ช. 10	กปภ.สาขาเพชรบูรณ์ - งานวางท่อขยายเขตจำหน่ายน้ำ หมู่ 9,13 ตำบลป่าเลา อำเภอเมืองเพชรบูรณ์ จังหวัดเพชรบูรณ์	0.6200	-	0.6200
53.	กปภ.ช. 10	กปภ.สาขาตาก - งานวางท่อขยายเขตจำหน่ายน้ำ หมู่บ้านมั่นคงป่ามะม่วง บริเวณ หมู่ 3 ตำบลป่ามะม่วง อำเภอเมืองตาก จังหวัดตาก	1.3520	-	1.3520
54.	กปภ.ช. 10	กปภ.สาขาพิษณุโลก (น.ห้วยเรือ) - งานวางท่อขยายเขตจำหน่ายน้ำ จากไปรษณีย์ถึงบ้านตาสสุวรรณ ตำบลคองทอง อำเภอเมือง จังหวัดพิษณุโลก	2.3100	-	2.3100
55.	กปภ.ช. 10	กปภ.สาขาอุทัยธานี (ส.เกาะเทโพ) - งานวางท่อขยายเขตจำหน่ายน้ำ หมู่ 2 ตำบลสะแกกรัง อำเภอเมืองอุทัยธานี จังหวัดอุทัยธานี	0.2800	-	0.2800



ยุทธศาสตร์ S3	สร้างความคุ้มค่าในการลงทุน
	★ กลยุทธ์ 3.1 : ลงทุนในโครงการศักยภาพ
	➤ แผนงาน 3.1.1 แผนงานวางท่อขยายเขตจำหน่ายน้ำ (โครงการศักยภาพ)
	☆ 3.1.1.2 แผนงานวางท่อขยายเขต (ผลตอบแทนภายใน 20 ปี)
	- เงินรายได้ 100%
	● รวมทั้งสิ้น 243 โครงการ วงเงินทั้งหมด 231.3465 ล้านบาท

ลำดับ	หน่วยงานรับผิดชอบ	โครงการ/รายละเอียด	วงเงินเต็มโครงการ (ล้านบาท)		
			งบลงทุน	งบทำการ	รวม
56.	กปภ.ช. 10	กปภ.สาขาอุทัยธานี - งานวางท่อขยายเขตจำหน่ายน้ำ หมู่ 8 ตำบลบ้านเก่า อำเภอหนองฉาง จังหวัดอุทัยธานี	0.1700	-	0.1700
57.	กปภ.ช. 10	กปภ.สาขาอุทัยธานี (น.หนองขาหย่าง) - งานวางท่อขยายเขตจำหน่ายน้ำ หมู่ 1 ตำบลดอนขวาง อำเภอเมืองอุทัยธานี จังหวัดอุทัยธานี	0.4630	-	0.4630
58.	กปภ.ช. 10	กปภ.สาขาแม่สอด - งานวางท่อขยายเขตจำหน่ายน้ำ บ้านแม่กุเหนื่อ หมู่ 11 ตำบลแม่กุ อำเภอแม่สอด จังหวัดตาก	0.9670	-	0.9670
59.	กปภ.ช. 10	กปภ.สาขาอุทัยธานี (น.หนองขาหย่าง) - งานวางท่อขยายเขตจำหน่ายน้ำ หมู่ 3,5 ตำบลดอนขวาง อำเภอเมืองอุทัยธานี จังหวัดอุทัยธานี	0.3880	-	0.3880
60.	กปภ.ช. 10	กปภ.สาขาชัยนาท (แม่ข่าย) - งานวางท่อขยายเขตจำหน่ายน้ำ หมู่ 7 บ้านเขาดิน ตำบลเขาท่าพระ อำเภอเมือง จังหวัดชัยนาท	0.6700	-	0.6700
61.	กปภ.ช. 10	กปภ.สาขาแม่สอด (น.แม่สอด) - งานขยายเขตจำหน่ายน้ำ ซอยสุสานบ้านแม่ดาวแพะ บ้านแม่ดาวแพะ หมู่ 3 ตำบลแม่ดาว อำเภอแม่สอด จังหวัดตาก	0.3990	-	0.3990
62.	กปภ.ช. 10	กปภ.สาขาชัยนาท (น.หันคา) - งานวางท่อขยายเขตจำหน่ายน้ำ บ้านดอนตูม (เกาะหนองแก) หมู่ 9 ตำบลหันคา อำเภอหันคา จังหวัดชัยนาท	0.4370	-	0.4370
63.	กปภ.ช. 10	กปภ.สาขานครไทย - งานวางท่อขยายเขตจำหน่ายน้ำ หมู่ 6 บ้านนาหนองจุดเริ่มต้นจากบ้านนูน เชื้อบุญมี ไปถึงบ้านนายวิบูรณ์ เชื้อบุญมี ตำบลหนองกระทาว อำเภอนครไทย จังหวัดพิษณุโลก	0.0407	-	0.0407
64.	กปภ.ช. 10	กปภ.สาขานครไทย - งานวางท่อขยายเขตจำหน่ายน้ำ หมู่ 14 บ้านกลาง จุดเริ่มต้นจากบ้านนางสาวภัทธาณิชรุ เลิศล้ำวัฒนธรรม ถึงบ้านนายสายัน จาดสุข ตำบลหนองกระทาว อำเภอนครไทย จังหวัดพิษณุโลก	0.0552	-	0.0552
65.	กปภ.ช. 10	กปภ.สาขานครไทย - งานวางท่อขยายเขตจำหน่ายน้ำบ้านโพธิ์เสด็จ หมู่ 10 ตำบลหนองกระทาว อำเภอนครไทย จังหวัดพิษณุโลก	0.3500	-	0.3500
66.	กปภ.ช. 10	กปภ.สาขาหล่มสัก - งานวางท่อขยายเขตจำหน่ายน้ำ หมู่ 7 บ้านทุ่งนาทอน ตำบลบ้านดิว อำเภอลหล่มสัก จังหวัดเพชรบูรณ์	0.3000	-	0.3000



ยุทธศาสตร์ S3	สร้างคุณค่าในการลงทุน
	★ กลยุทธ์ 3.1 : ลงทุนในโครงการศักยภาพ
	➤ แผนงาน 3.1.1 แผนงานวางท่อขยายเขตจำหน่ายน้ำ (โครงการศักยภาพ)
	★ 3.1.1.2 แผนงานวางท่อขยายเขต (ผลตอบแทนภายใน 20 ปี)
	- เงินรายได้ 100%
	● รวมทั้งสิ้น 243 โครงการ วงเงินทั้งหมด 231.3465 ล้านบาท

ลำดับ	หน่วยงานรับผิดชอบ	โครงการ/รายละเอียด	วงเงินเต็มโครงการ (ล้านบาท)		
			งบลงทุน	งบทำการ	รวม
67.	กปภ.ช. 10	กปภ.สาขานครไทย - งานวางท่อขยายเขตจำหน่ายน้ำ หมู่ 12 บ้านโนนนากาม จุดเริ่มต้นจากบ้านนายสมหมาย หมวกสอน ไปถึงบ้านนายเสนาะ อุ้นจันทร์ ตำบลหนองกะท้าว อำเภอนครไทย จังหวัดพิษณุโลก	0.0445	-	0.0445
68.	กปภ.ช. 10	กปภ.สาขาพิจิตร (แม่ข่าย) - งานวางท่อขยายเขตจำหน่ายน้ำ หมู่ 7 ตำบลยานยาว อำเภอเมืองพิจิตร จังหวัดพิจิตร	0.1650	-	0.1650
69.	กปภ.ช. 10	กปภ.สาขากำแพงเพชร - งานวางท่อขยายเขตจำหน่ายน้ำ หมู่ 22 ตำบลคลองน้ำไหล อำเภอลองลาน จังหวัดกำแพงเพชร	0.1770	-	0.1770
70.	กปภ.ช. 10	กปภ.สาขาแม่สอด (น.แม่ระมาด) - งานวางท่อขยายเขตจำหน่ายน้ำ ซอยบ้านใหม่ หมู่ 9 ตำบลแม่จะเร้า อำเภอแม่ระมาด จังหวัดตาก	0.7890	-	0.7890
71.	กปภ.ช. 10	กปภ.สาขาชัยนาท (แม่ข่าย) - งานวางท่อขยายเขตจำหน่ายน้ำ บริเวณบ้านนายกิตติคุณ ปาลวัฒน์ - บ้านนางแก้ว พ่วงใจ หมู่ 6 บ้านหางกรวด ตำบลเขาท่าพระ อำเภอเมือง จังหวัดชัยนาท	0.7030	-	0.7030
72.	กปภ.ช. 10	กปภ.สาขาอุทัยธานี (น.หนองฉาง) - งานวางท่อขยายเขตจำหน่ายน้ำ บ้านม่วงน้อย หมู่ 4 ตำบลบ้านเก่า อำเภอหนองฉาง จังหวัดอุทัยธานี	0.2800	-	0.2800
73.	กปภ.ช. 10	กปภ.สาขาหนองไผ่ (น.บึงสามพัน) - งานวางท่อขยายเขตจำหน่ายน้ำ หมู่ 6 บ้านหนองยาวฝั่งตะวันออก ตำบลหนองแฉง อำเภอบึงสามพัน จังหวัดเพชรบูรณ์	0.4660	-	0.4660
74.	กปภ.ช. 10	กปภ.สาขาพิจิตร (น.วังทรายพูน) - งานวางท่อขยายเขตจำหน่ายน้ำบริเวณ หมู่ 3 ตำบลหนองพระ อำเภอวังทรายพูน จังหวัดพิจิตร	1.0920	-	1.0920
75.	กปภ.ช. 10	กปภ.สาขาชัยนาท (แม่ข่าย) - งานวางท่อขยายเขตจำหน่ายน้ำ บริเวณสะพานคอนกรีตเสริมเหล็กทางเข้าบ้านหางกรวด - สะพานคอนกรีตเสริมเหล็กข้างบ้านนายปรีชา บุญชู หมู่ 6 บ้านหางกรวด ตำบลเขาท่าพระ อำเภอเมือง จังหวัดชัยนาท	0.6470	-	0.6470
รวม กปภ.ช. 10 จำนวน 75 โครงการ			28.8759	-	28.8759



ยุทธศาสตร์ S3

สร้างความคุ้มค่าในการลงทุน

*กลยุทธ์ 3.2 : ลงทุนในโครงการเชิงสังคม

- รวมทั้งสิ้น 234 โครงการ วงเงินทั้งหมด 757.7902 ล้านบาท

หน่วยงาน	จำนวน (โครงการ)	งบประมาณประจำปี 2568 (ล้านบาท)		
		งบลงทุน	งบทำการ	รวม
ภาค 1	62	159.0654	-	159.0654
กปภ.ช. 9	32	43.0080	-	43.0080
กปภ.ช. 10	30	116.0574	-	116.0574
ภาค 2	54	160.9470	-	160.9470
กปภ.ช. 6	25	137.3150	-	137.3150
กปภ.ช. 7	29	23.6320	-	23.6320
ภาค 3	58	171.4360	-	171.4360
กปภ.ช. 1	29	137.8960	-	137.8960
กปภ.ช. 8	29	33.5400	-	33.5400
ภาค 4	29	150.3420	-	150.3420
กปภ.ช. 2	29	150.3420	-	150.3420
กปภ.ช. 3	-	-	-	-
ภาค 5	31	115.9998	-	115.9998
กปภ.ช. 4	-	-	-	-
กปภ.ช. 5	31	115.9998	-	115.9998
ส่วนกลาง	-	-	-	-
รวมทั้งสิ้น	234	757.7902	-	757.7902



ยุทธศาสตร์ S3

สร้างความคุ้มค่าในการลงทุน

*กลยุทธ์ 3.2 : ลงทุนในโครงการเชิงสังคม

➤แผนงาน 3.2.1 แผนงานวางท่อขยายเขตจำหน่ายน้ำ (โครงการเชิงสังคม)

- รวมทั้งสิ้น 234 โครงการ วงเงินทั้งหมด 757.7902 ล้านบาท

หน่วยงาน	จำนวน (โครงการ)	งบประมาณประจำปี 2568 (ล้านบาท)		
		งบลงทุน	งบทำการ	รวม
ภาค 1	62	159.0654	-	159.0654
กปภ.ช. 9	32	43.0080	-	43.0080
กปภ.ช. 10	30	116.0574	-	116.0574
ภาค 2	54	160.9470	-	160.9470
กปภ.ช. 6	25	137.3150	-	137.3150
กปภ.ช. 7	29	23.6320	-	23.6320
ภาค 3	58	171.4360	-	171.4360
กปภ.ช. 1	29	137.8960	-	137.8960
กปภ.ช. 8	29	33.5400	-	33.5400
ภาค 4	29	150.3420	-	150.3420
กปภ.ช. 2	29	150.3420	-	150.3420
กปภ.ช. 3	-	-	-	-
ภาค 5	31	115.9998	-	115.9998
กปภ.ช. 4	-	-	-	-
กปภ.ช. 5	31	115.9998	-	115.9998
ส่วนกลาง	-	-	-	-
รวมทั้งสิ้น	234	757.7902	-	757.7902



ยุทธศาสตร์ S3

สร้างความคุ้มค่าในการลงทุน

★กลยุทธ์ 3.2 : ลงทุนในโครงการเชิงสังคม

➤แผนงาน 3.2.1 แผนงานวางท่อขยายเขตจำหน่ายน้ำ (โครงการเชิงสังคม)

☆แผนงานวางท่อขยายเขตจำหน่ายน้ำ

- รวมทั้งสิ้น 234 โครงการ วงเงินทั้งหมด 757.7902 ล้านบาท

หน่วยงาน	จำนวน (โครงการ)	งบประมาณประจำปี 2568 (ล้านบาท)		
		งบลงทุน	งบทำการ	รวม
ภาค 1	62	159.0654	-	159.0654
กปภ.ช. 9	32	43.0080	-	43.0080
กปภ.ช. 10	30	116.0574	-	116.0574
ภาค 2	54	160.9470	-	160.9470
กปภ.ช. 6	25	137.3150	-	137.3150
กปภ.ช. 7	29	23.6320	-	23.6320
ภาค 3	58	171.4360	-	171.4360
กปภ.ช. 1	29	137.8960	-	137.8960
กปภ.ช. 8	29	33.5400	-	33.5400
ภาค 4	29	150.3420	-	150.3420
กปภ.ช. 2	29	150.3420	-	150.3420
กปภ.ช. 3	-	-	-	-
ภาค 5	31	115.9998	-	115.9998
กปภ.ช. 4	-	-	-	-
กปภ.ช. 5	31	115.9998	-	115.9998
ส่วนกลาง	-	-	-	-
รวมทั้งสิ้น	234	757.7902	-	757.7902



ยุทธศาสตร์ S3

สร้างความคุ้มค่าในการลงทุน

★กลยุทธ์ 3.2 : ลงทุนในโครงการเชิงสังคม

➤แผนงาน 3.2.1 แผนงานวางท่อขยายเขตจำหน่ายน้ำ (โครงการเชิงสังคม)

☆แผนงานวางท่อขยายเขตจำหน่ายน้ำ

- แผนงานบูรณาการบริหารจัดการทรัพยากรน้ำ
 - เงินอุดหนุน 100%
- รวมทั้งสิ้น 234 โครงการ วงเงินทั้งหมด 757.7902 ล้านบาท

หน่วยงาน	จำนวน (โครงการ)	วงเงินงบประมาณ (ล้านบาท)
ภาค 1	62	159.0654
กปภ.ช. 9	32	43.0080
กปภ.ช. 10	30	116.0574
ภาค 2	54	160.9470
กปภ.ช. 6	25	137.3150
กปภ.ช. 7	29	23.6320
ภาค 3	58	171.4360
กปภ.ช. 1	29	137.8960
กปภ.ช. 8	29	33.5400
ภาค 4	29	150.3420
กปภ.ช. 2	29	150.3420
กปภ.ช. 3	-	-
ภาค 5	31	115.9998
กปภ.ช. 4	-	-
กปภ.ช. 5	31	115.9998
ส่วนกลาง	-	-
รวมทั้งสิ้น	234	757.7902



ยุทธศาสตร์ S3	สร้างความคุ้มค่าในการลงทุน
	*กลยุทธ์ 3.2 : ลงทุนในโครงการเชิงสังคม
	➤แผนงาน 3.2.1 แผนงานวางท่อขยายเขตจำหน่ายน้ำ (โครงการเชิงสังคม)
	☆แผนงานวางท่อขยายเขตจำหน่ายน้ำ
	<ul style="list-style-type: none"> ● แผนงานบูรณาการบริหารจัดการทรัพยากรน้ำ <ul style="list-style-type: none"> - เงินอุดหนุน 100% ● รวมทั้งสิ้น 234 โครงการ วงเงินทั้งหมด 757.7902 ล้านบาท

ลำดับ	หน่วยงานรับผิดชอบ	โครงการ/รายละเอียด	วงเงินเต็มโครงการ (ล้านบาท)		
			งบลงทุน	งบทำการ	รวม
1.	กปภ.ช. 1	กปภ.สาขาขลุง - งานวางท่อขยายเขตจำหน่ายน้ำ บริเวณซอยแหลมสิงห์ 18 ตำบลปากน้ำแหลมสิงห์ อำเภอแหลมสิงห์ จังหวัดจันทบุรี	0.1280	-	0.1280
2.	กปภ.ช. 1	กปภ.สาขาปากน้ำประแสร์ - งานวางท่อขยายเขตจำหน่ายน้ำบริเวณถนนทางหลวงหมายเลข 3192 (สุขุมวิท-ท่าเรือแกลง) หมู่ 3 ตำบลแกลง อำเภอเมืองระยอง จังหวัดระยอง	4.2760	-	4.2760
3.	กปภ.ช. 1	กปภ.สาขาพนมสารคาม - งานวางท่อขยายเขตจำหน่ายน้ำ บริเวณโรงเรียนห้วยหิน ถึง หมู่ 11 และหมู่ 10 ตำบลเกาะขนุน อำเภอพนมสารคาม จังหวัดฉะเชิงเทรา	6.8163	-	6.8163
4.	กปภ.ช. 1	กปภ.สาขาขลุง - งานวางท่อขยายเขตจำหน่ายน้ำ บริเวณตรงข้ามซอยท่าเรือ 1 ตำบลเกวียนหัก อำเภอขลุง จังหวัดจันทบุรี	0.2360	-	0.2360
5.	กปภ.ช. 1	กปภ.สาขากบินทร์บุรี - งานวางท่อขยายเขตจำหน่ายน้ำ บริเวณซอยเจ้าพ่อเขาดิน หมู่ 5 ตำบลหาดนางแก้ว อำเภอกบินทร์บุรี จังหวัดปราจีนบุรี	0.2727	-	0.2727
6.	กปภ.ช. 1	กปภ.สาขาพนมสารคาม - งานวางท่อขยายเขตจำหน่ายน้ำ บริเวณซอย 9 และซอย 10 หมู่ 17 ถึงบ้านทุ่งสาย หมู่ 12 ตำบลคลองตะเกรา อำเภอท่าตะเกียบ จังหวัดฉะเชิงเทรา	2.9415	-	2.9415
7.	กปภ.ช. 1	กปภ.สาขาตราด - งานวางท่อขยายเขตจำหน่ายน้ำ บริเวณวัดท่าเส้น ถึงเทศบาลตำบลข่ารัก และทางหลวงหมายเลข 3 เชื่อมทางหลวงชนบท ตร 3025 ถึง หาดลานทราย ตำบลข่ารัก ตำบลแหลมกลัด อำเภอเมืองตราด จังหวัดตราด	36.1040	-	36.1040
8.	กปภ.ช. 1	กปภ.สาขาปากน้ำประแสร์ - งานวางท่อขยายเขตจำหน่ายน้ำ ถนนหนองยายอิน ซอย 9 ตำบลเพ อำเภอเมืองระยอง จังหวัดระยอง	0.4820	-	0.4820
9.	กปภ.ช. 1	กปภ.สาขาพนมสารคาม - งานวางท่อขยายเขตจำหน่ายน้ำ บริเวณหมู่ 15 บ้านห้วยสาม ตำบลเกาะขนุน ถึงบริเวณวัดหนองสองห้อง หมู่ 13 ตำบลบ้านช่อง อำเภอพนมสารคาม จังหวัดฉะเชิงเทรา	3.5599	-	3.5599



ยุทธศาสตร์ S3	สร้างความคุ้มค่าในการลงทุน
	★ กลยุทธ์ 3.2 : ลงทุนในโครงการเชิงสังคม
	➤ แผนงาน 3.2.1 แผนงานวางท่อขยายเขตจำหน่ายน้ำ (โครงการเชิงสังคม)
	☆ แผนงานวางท่อขยายเขตจำหน่ายน้ำ
	<ul style="list-style-type: none"> ● แผนงานบูรณาการบริหารจัดการทรัพยากรน้ำ <ul style="list-style-type: none"> - เงินอุดหนุน 100% ● รวมทั้งสิ้น 234 โครงการ วงเงินทั้งหมด 757.7902 ล้านบาท

ลำดับ	หน่วยงานรับผิดชอบ	โครงการ/รายละเอียด	วงเงินเต็มโครงการ (ล้านบาท)		
			งบลงทุน	งบทำการ	รวม
10.	กปภ.ช. 1	กปภ.สาขาวัฒนานคร - งานวางท่อขยายเขตจำหน่ายน้ำ บ้านเนินผาสูก หมู่ 13 ตำบลวัฒนานคร อำเภอวัฒนานคร จังหวัดสระแก้ว	0.6680	-	0.6680
11.	กปภ.ช. 1	กปภ.สาขาปากน้ำประแสร์ - งานวางท่อขยายเขตจำหน่ายน้ำ บริเวณศาลาสังกะสี หมู่ 5 ตำบลเพ อำเภอเมืองระยอง จังหวัดระยอง	0.4670	-	0.4670
12.	กปภ.ช. 1	กปภ.สาขาตราด - งานวางท่อขยายเขตจำหน่ายน้ำ สหกรณ์เคหสถานบ้านมั่นคงหนองคันทร้ง จำกัด ตำบลหนองคันทร้ง อำเภอเมืองตราด จังหวัดตราด	2.0010	-	2.0010
13.	กปภ.ช. 1	กปภ.สาขาพนมสารคาม - งานวางท่อขยายเขตจำหน่ายน้ำ จากถนน 3076 ถึงหมู่บ้านกม.7 (กลุ่มบ้านคุ้มเจริญ) ตำบลลาดกระโทง อำเภอพนมสารคาม จังหวัดฉะเชิงเทรา	2.3257	-	2.3257
14.	กปภ.ช. 1	กปภ.สาขาตราด (น.บ่อไร่) - งานวางท่อขยายเขตจำหน่ายน้ำ กลุ่มออมทรัพย์บ้านมั่นคงชนบทเทศบาลตำบลบ่อพลอย ตำบลบ่อพลอย อำเภอบ่อไร่ จังหวัดตราด	0.9700	-	0.9700
15.	กปภ.ช. 1	กปภ.สาขาอรัญประเทศ - งานวางท่อขยายเขตจำหน่ายน้ำ เข้าหมู่ 1 และหมู่ 2 (จากแยกบ้านต้น-สันสุดวัดใหม่หันทราย หมู่ 2) ตำบลหันทราย อำเภออรัญประเทศ จังหวัดสระแก้ว	18.4800	-	18.4800
16.	กปภ.ช. 1	กปภ.สาขาวัฒนานคร - งานวางท่อขยายเขตจำหน่ายน้ำ หมู่ 4 บ้านเสาสูง ซอย 3 ตำบลห้วยโจด อำเภอวัฒนานคร จังหวัดสระแก้ว	0.1830	-	0.1830
17.	กปภ.ช. 1	กปภ.สาขาตราด - งานวางท่อขยายเขตจำหน่ายน้ำ ถนนสายเทศบาล 30 (คลองนา) ตำบลท่าพริก อำเภอเมืองตราด จังหวัดตราด	0.6290	-	0.6290
18.	กปภ.ช. 1	กปภ.สาขาวัฒนานคร - งานวางท่อขยายเขตจำหน่ายน้ำ บ้านโนน หมู่ 2 ตำบลท่าเกวียน อำเภอวัฒนานคร จังหวัดสระแก้ว	12.7700	-	12.7700
19.	กปภ.ช. 1	กปภ.สาขาสระแก้ว - งานวางท่อขยายเขตจำหน่ายน้ำ บ้านใหม่ถาวร ตำบลสระขวัญ อำเภอเมืองสระแก้ว จังหวัดสระแก้ว	1.6350	-	1.6350



ยุทธศาสตร์ S3	สร้างความคุ้มค่าในการลงทุน
	★ กลยุทธ์ 3.2 : ลงทุนในโครงการเชิงสังคม
	➤ แผนงาน 3.2.1 แผนงานวางท่อขยายเขตจำหน่ายน้ำ (โครงการเชิงสังคม)
	☆ แผนงานวางท่อขยายเขตจำหน่ายน้ำ
	<ul style="list-style-type: none"> ● แผนงานบูรณาการบริหารจัดการทรัพยากรน้ำ <ul style="list-style-type: none"> - เงินอุดหนุน 100% ● รวมทั้งสิ้น 234 โครงการ วงเงินทั้งหมด 757.7902 ล้านบาท

ลำดับ	หน่วยงานรับผิดชอบ	โครงการ/รายละเอียด	วงเงินเต็มโครงการ (ล้านบาท)		
			งบลงทุน	งบทำการ	รวม
20.	กปภ.ช. 1	กปภ.สาขากบินทร์บุรี - งานวางท่อขยายเขตจำหน่ายน้ำ บริเวณซอยบ้านนางประนอม คำพันธ์ หมู่ 5 ตำบลหาดนางแก้ว อำเภอกบินทร์บุรี จังหวัดปราจีนบุรี	0.2510	-	0.2510
21.	กปภ.ช. 1	กปภ.สาขาอรัญประเทศ - งานวางท่อขยายเขตจำหน่ายน้ำ บริเวณชุมชนบ้านหนองขาม ตำบลแชร้ออ เชื่อมชุมชนหนองสังข์ ตำบลหนองสังข์ อำเภออรัญประเทศ จังหวัดสระแก้ว	32.7630	-	32.7630
22.	กปภ.ช. 1	กปภ.สาขาสระแก้ว - งานวางท่อขยายเขตจำหน่ายน้ำ หมู่ 3 ตำบลวังใหม่ อำเภอวังสมบูรณ์ จังหวัดสระแก้ว	0.7329	-	0.7329
23.	กปภ.ช. 1	กปภ.สาขาอรัญประเทศ - งานวางท่อขยายเขตจำหน่ายน้ำ หมู่ 1 ถนนบ้านใหม่หนองไทร-เลี้ยวเมือง ตำบลบ้านใหม่หนองไทร อำเภออรัญประเทศ จังหวัดสระแก้ว	1.8570	-	1.8570
24.	กปภ.ช. 1	กปภ.สาขาบ้านฉาง - งานวางท่อขยายเขตจำหน่ายน้ำ บริเวณเทศบาล 7 หมู่ 5 ตำบลสำนักท้อน อำเภอบ้านฉาง จังหวัดระยอง	0.4270	-	0.4270
25.	กปภ.ช. 1	กปภ.สาขาบ้านฉาง - งานวางท่อขยายเขตจำหน่ายน้ำ บริเวณหมู่บ้านดาราธร 2 หมู่ 2 ตำบลพุดตาหลวง อำเภอสัตหีบ จังหวัดชลบุรี	1.0510	-	1.0510
26.	กปภ.ช. 1	กปภ.สาขาบ้านบึง - งานวางท่อขยายเขตจำหน่ายน้ำ ซอยสวนคชสีห์ หมู่ 1 ตำบลหนองขาก อำเภอบ้านบึง จังหวัดชลบุรี	0.9740	-	0.9740
27.	กปภ.ช. 1	กปภ.สาขาบางคล้า - งานวางท่อขยายเขตจำหน่ายน้ำ องค์การบริหารส่วนตำบลบางเตย บริเวณถนนบางเตยพัฒนา หมู่ 13 เชื่อมหมู่ 4 ตำบลบางเตย อำเภอเมืองฉะเชิงเทรา จังหวัดฉะเชิงเทรา	1.2800	-	1.2800
28.	กปภ.ช. 1	กปภ.สาขาบ้านฉาง (น.ปลวกแดง) - งานวางท่อขยายเขตจำหน่ายน้ำ บริเวณซอย มาบยางพร 30 ตำบลมาบยางพร อำเภอปลวกแดง จังหวัดระยอง	0.9270	-	0.9270
29.	กปภ.ช. 1	กปภ.สาขาพนัสนิคม - งานวางท่อขยายเขตจำหน่ายน้ำ บริเวณถนนหมายเลข 331 ถึง ซอยบ้านตลาดทุ่งเหียง 27 หมู่ 11 ตำบลหมอนนาง อำเภอพนัสนิคม จังหวัดชลบุรี	2.6880	-	2.6880



- ยุทธศาสตร์ S3 สร้างความคุ้มค่าในการลงทุน
- ★ กลยุทธ์ 3.2 : ลงทุนในโครงการเชิงสังคม
 - แผนงาน 3.2.1 แผนงานวางท่อขยายเขตจำหน่ายน้ำ (โครงการเชิงสังคม)
 - ☆ แผนงานวางท่อขยายเขตจำหน่ายน้ำ
 - แผนงานบูรณาการบริหารจัดการทรัพยากรน้ำ
 - เงินอุดหนุน 100%
 - รวมทั้งสิ้น 234 โครงการ วงเงินทั้งหมด 757.7902 ล้านบาท

ลำดับ	หน่วยงานรับผิดชอบ	โครงการ/รายละเอียด	วงเงินเต็มโครงการ (ล้านบาท)		
			งบลงทุน	งบทำการ	รวม
		รวม กปภ.ข. 1 จำนวน 29 โครงการ	137.8960	-	137.8960

ยุทธศาสตร์ S3	สร้างความคุ้มค่าในการลงทุน
	★ กลยุทธ์ 3.2 : ลงทุนในโครงการเชิงสังคม
	➤ แผนงาน 3.2.1 แผนงานวางท่อขยายเขตจำหน่ายน้ำ (โครงการเชิงสังคม)
	☆ แผนงานวางท่อขยายเขตจำหน่ายน้ำ
	<ul style="list-style-type: none"> ● แผนงานบูรณาการบริหารจัดการทรัพยากรน้ำ <ul style="list-style-type: none"> - เงินอุดหนุน 100% ● รวมทั้งสิ้น 234 โครงการ วงเงินทั้งหมด 757.7902 ล้านบาท

ลำดับ	หน่วยงานรับผิดชอบ	โครงการ/รายละเอียด	วงเงินเต็มโครงการ (ล้านบาท)		
			งบลงทุน	งบทำการ	รวม
1.	กปภ.ช. 2	กปภ.สาขาปทุมธานี - งานวางท่อขยายเขตจำหน่ายน้ำ ซอยโรงสีแสงทองวัฒนา หมู่ 2 ตำบลหน้าไม้ อำเภอลาดหลุมแก้ว จังหวัดปทุมธานี	3.9270	-	3.9270
2.	กปภ.ช. 2	กปภ.สาขาปทุมธานี - งานวางท่อขยายเขตจำหน่ายน้ำ ถนนบางบัวทอง - สุพรรณบุรี ถึง โรงสีแสงทองวัฒนา หมู่ 2 ตำบลหน้าไม้ อำเภอลาดหลุมแก้ว จังหวัดปทุมธานี	10.2040	-	10.2040
3.	กปภ.ช. 2	กปภ.สาขานครราชสีมา - งานวางท่อขยายเขตจำหน่ายน้ำ บ้านสามแคว หมู่ 4 บ้านหนองบัวรี หมู่ 5 และบ้านใหม่ หมู่ 12 ตำบลท่าช้าง อำเภอลำทะเมนชัย จังหวัดนครราชสีมา	8.2310	-	8.2310
4.	กปภ.ช. 2	กปภ.สาขารังสิต (พ) - งานวางท่อขยายเขตจำหน่ายน้ำ ซอยโรงเรียนกุหลาบ (ฝั่งซ้าย) ตำบลบึงยี่โถ อำเภอรังสิตบุรี จังหวัดปทุมธานี	3.5870	-	3.5870
5.	กปภ.ช. 2	กปภ.สาขาพระพุทธบาท - งานวางท่อขยายเขตจำหน่ายน้ำ บ้านตาลเสี้ยน หมู่ 6 ตำบลหนองแก อำเภพระพุทธบาท จังหวัดสระบุรี	0.4590	-	0.4590
6.	กปภ.ช. 2	กปภ.สาขาพิมาย - งานวางท่อขยายเขตจำหน่ายน้ำบ้านขาม ซอยหมื่นดี หมู่ 4 ตำบลในเมือง อำเภอพิมาย จังหวัดนครราชสีมา	0.3800	-	0.3800
7.	กปภ.ช. 2	กปภ.สาขาพระพุทธบาท - งานวางท่อขยายเขตจำหน่ายน้ำ บ้านหนองจิก หมู่ 7 ตำบลหนองแก อำเภพระพุทธบาท จังหวัดสระบุรี	0.4370	-	0.4370
8.	กปภ.ช. 2	กปภ.สาขาด่านขุนทด - งานวางท่อขยายเขตจำหน่ายน้ำ บ้านสระจรเข้ หมู่ 4 ตำบลสระจรเข้ อำเภอด่านขุนทด จังหวัดนครราชสีมา	3.3500	-	3.3500
9.	กปภ.ช. 2	กปภ.สาขานครนายก - งานวางท่อขยายเขตจำหน่ายน้ำ บ้านพรหมเพชร หมู่ 1 ตำบลโคกกรวด อำเภอปากพลี จังหวัดนครนายก	2.4820	-	2.4820
10.	กปภ.ช. 2	กปภ.สาขาบ้านหมอ - งานวางท่อขยายเขตจำหน่ายน้ำถนนเลียบบคลองชลประทาน 23 ตำบลลาดน้อย อำเภอบ้านหมอ จังหวัดสระบุรี	0.3340	-	0.3340

ยุทธศาสตร์ S3	สร้างความคุ้มค่าในการลงทุน
	★ กลยุทธ์ 3.2 : ลงทุนในโครงการเชิงสังคม
	➤ แผนงาน 3.2.1 แผนงานวางท่อขยายเขตจำหน่ายน้ำ (โครงการเชิงสังคม)
	☆ แผนงานวางท่อขยายเขตจำหน่ายน้ำ
	<ul style="list-style-type: none"> ● แผนงานบูรณาการบริหารจัดการทรัพยากรน้ำ <ul style="list-style-type: none"> - เงินอุดหนุน 100% ● รวมทั้งสิ้น 234 โครงการ วงเงินทั้งหมด 757.7902 ล้านบาท

ลำดับ	หน่วยงานรับผิดชอบ	โครงการ/รายละเอียด	วงเงินเต็มโครงการ (ล้านบาท)		
			งบลงทุน	งบทำการ	รวม
11.	กปภ.ช. 2	กปภ.สาขาปทุมธานี - งานวางท่อขยายเขตจำหน่ายน้ำ ถนนทางหลวงหมายเลข 346 ถึง ถนนทางหลวงหมายเลข 340 หลังโรงงานแก้วแก่น้อย หมู่ 3 และหมู่ 4 ตำบลหน้าไม้ อำเภอลาดหลุมแก้ว จังหวัดปทุมธานี	6.5140	-	6.5140
12.	กปภ.ช. 2	กปภ.สาขารังสิต (พ) - งานวางท่อขยายเขตจำหน่ายน้ำ เลียบคลองสี่ ซอย 7 หมู่ 5 ตำบลลาดสวาย อำเภอลำลูกกา จังหวัดปทุมธานี	2.5870	-	2.5870
13.	กปภ.ช. 2	กปภ.สาขาด่านขุนทด - งานวางท่อขยายเขตจำหน่ายน้ำ บ้านดอนป่าโอบ หมู่ 6 บ้านหนองไทร หมู่ 4 บ้านไทรงาม หมู่ 9 ตำบลหนองไทร อำเภอด่านขุนทด จังหวัดนครราชสีมา	10.9390	-	10.9390
14.	กปภ.ช. 2	กปภ.สาขาสีคิ้ว - งานวางท่อขยายเขตจำหน่ายน้ำ บ้านโป่งบูรพา หมู่ 6 ตำบลโป่งแดง อำเภอขามทะเลสอ จังหวัดนครราชสีมา	5.7190	-	5.7190
15.	กปภ.ช. 2	กปภ.สาขาด่านขุนทด - งานวางท่อขยายเขตจำหน่ายน้ำ บ้านหนองกระเทียมเหนือ หมู่ 3 ตำบลกุดพิมาน อำเภอด่านขุนทด จังหวัดนครราชสีมา	2.8670	-	2.8670
16.	กปภ.ช. 2	กปภ.สาขาปักธงชัย - งานวางท่อขยายเขตจำหน่ายน้ำ ซอยเทศบาล 7 หมู่ 3 ตำบลวังน้ำเขียว อำเภอวังน้ำเขียว จังหวัดนครราชสีมา	0.8460	-	0.8460
17.	กปภ.ช. 2	กปภ.สาขาสีคิ้ว - งานวางท่อขยายเขตจำหน่ายน้ำ บ้านริมบึง หมู่ 18 ตำบลสีคิ้ว อำเภอสีคิ้ว จังหวัดนครราชสีมา	4.2170	-	4.2170
18.	กปภ.ช. 2	กปภ.สาขาด่านขุนทด - งานวางท่อขยายเขตจำหน่ายน้ำ บ้านหัวนา หมู่ 8 ตำบลหนองไทร อำเภอด่านขุนทด จังหวัดนครราชสีมา	3.6860	-	3.6860
19.	กปภ.ช. 2	กปภ.สาขาปทุมธานี - งานวางท่อขยายเขตจำหน่ายน้ำ ถนนราชพฤกษ์ (ด้านซ้ายทางและขวาทาง) ถึง องค์การบริหารส่วนจังหวัดปทุมธานี และคลองพระยามหาโยธา ตำบลบางหลวง อำเภอเมืองปทุมธานี จังหวัดปทุมธานี	46.0000	-	46.0000
20.	กปภ.ช. 2	กปภ.สาขาพระพุทธบาท - งานวางท่อขยายเขตจำหน่ายน้ำ บ้านทองย้อย หมู่ 4 และบ้านม้า หมู่ 7 ตำบลดอนทอง อำเภอหนองโดน จังหวัดสระบุรี	2.5150	-	2.5150

ยุทธศาสตร์ S3	สร้างความคุ้มค่าในการลงทุน
	★ กลยุทธ์ 3.2 : ลงทุนในโครงการเชิงสังคม
	➤ แผนงาน 3.2.1 แผนงานวางท่อขยายเขตจำหน่ายน้ำ (โครงการเชิงสังคม)
	☆ แผนงานวางท่อขยายเขตจำหน่ายน้ำ
	<ul style="list-style-type: none"> ● แผนงานบูรณาการบริหารจัดการทรัพยากรน้ำ <ul style="list-style-type: none"> - เงินอุดหนุน 100% ● รวมทั้งสิ้น 234 โครงการ วงเงินทั้งหมด 757.7902 ล้านบาท

ลำดับ	หน่วยงานรับผิดชอบ	โครงการ/รายละเอียด	วงเงินเต็มโครงการ (ล้านบาท)		
			งบลงทุน	งบทำการ	รวม
21.	กปภ.ช. 2	กปภ.สาขาด้านขุนทด - งานวางท่อขยายเขตจำหน่ายน้ำ บ้านดอนใหญ่ หมู่ 4 ตำบลตะเคียน อำเภอด่านขุนทด จังหวัดนครราชสีมา	3.8360	-	3.8360
22.	กปภ.ช. 2	กปภ.สาขาสีคิ้ว - งานวางท่อขยายเขตจำหน่ายน้ำ บ้านหนองตะครอง หมู่ 3 บ้านหนองกก หมู่ 4 และบ้านโคกพัฒนา หมู่ 8 ตำบลหนองสรวง อำเภอขามทะเลสอ จังหวัดนครราชสีมา	14.7980	-	14.7980
23.	กปภ.ช. 2	กปภ.สาขาผักไห่ - งานวางท่อขยายเขตจำหน่ายน้ำ กศน.ลาดน้ำเค็ม ถึงบ้านเลขที่ 32/1 หมู่ 5 ตำบลบ้านแค อำเภอผักไห่ จังหวัดพระนครศรีอยุธยา	2.6130	-	2.6130
24.	กปภ.ช. 2	กปภ.สาขาผักไห่ - งานวางท่อขยายเขตจำหน่ายน้ำ ทางเข้าสู่ศูนย์พัฒนาเด็กเล็กเทศบาลเมืองผักไห่ ถึง บ้านเลขที่ 93 หมู่ 12 ตำบลผักไห่ อำเภอผักไห่ จังหวัดพระนครศรีอยุธยา	0.7550	-	0.7550
25.	กปภ.ช. 2	กปภ.สาขาสิ่งบุรี - งานวางท่อขยายเขตจำหน่ายน้ำหมู่บ้านคณาไพร หมู่ 2 ตำบลสิงห์ อำเภอบางระจัน จังหวัดสิงห์บุรี	0.7500	-	0.7500
26.	กปภ.ช. 2	กปภ.สาขาบ้านนา - งานวางท่อขยายเขตจำหน่ายน้ำถนนซอยหนองรี - ปากลาด หมู่ 2 ตำบลบ้านพริก อำเภอบ้านนา จังหวัดนครนายก	1.9800	-	1.9800
27.	กปภ.ช. 2	กปภ.สาขาชัยบาดาล - งานวางท่อขยายเขตจำหน่ายน้ำ ซอยข้างวัดศิริมงคล หมู่ 4 ตำบลนาโสม อำเภอชัยบาดาล จังหวัดลพบุรี	0.8270	-	0.8270
28.	กปภ.ช. 2	กปภ.สาขาผักไห่ - งานวางท่อขยายเขตจำหน่ายน้ำ ทางเข้าซอยเจริญทรัพย์ ถึงบ้านเลขที่ 51/4 หมู่ 3 ตำบลผักไห่ อำเภอผักไห่ จังหวัดพระนครศรีอยุธยา	0.9420	-	0.9420
29.	กปภ.ช. 2	กปภ.สาขาวิเศษชัยชาญ - งานวางท่อขยายเขตจำหน่ายน้ำถนนทางหลวงหมายเลข 3195 กม.27+650 ถึง หน้าโรงน้ำแข็งออสการ์ 2015 ตำบลป่าจู้ อำเภอเมืองอ่างทอง จังหวัดอ่างทอง	4.5600	-	4.5600
		รวม กปภ.ช. 2 จำนวน 29 โครงการ	150.3420	-	150.3420

ยุทธศาสตร์ S3	สร้างความคุ้มค่าในการลงทุน
	★ กลยุทธ์ 3.2 : ลงทุนในโครงการเชิงสังคม
	➤ แผนงาน 3.2.1 แผนงานวางท่อขยายเขตจำหน่ายน้ำ (โครงการเชิงสังคม)
	☆ แผนงานวางท่อขยายเขตจำหน่ายน้ำ
	● แผนงานบูรณาการบริหารจัดการทรัพยากรน้ำ
	- เงินอุดหนุน 100%
	● รวมทั้งสิ้น 234 โครงการ วงเงินทั้งหมด 757.7902 ล้านบาท

ลำดับ	หน่วยงานรับผิดชอบ	โครงการ/รายละเอียด	วงเงินเต็มโครงการ (ล้านบาท)		
			งบลงทุน	งบทำการ	รวม
1.	กปภ.ช. 5	กปภ.สาขานราธิวาส - งานวางท่อขยายเขตจำหน่ายน้ำ ถนนสายบ้านปุ๊ะ (ศาลา วดี) - บ้านทุ่งคา ตำบลละหาร อำเภอยี่งอ จังหวัดนราธิวาส	1.3190	-	1.3190
2.	กปภ.ช. 5	กปภ.สาขาสงขลา - งานวางท่อขยายเขตจำหน่ายน้ำ ซอยสร้อยศรีและซอยร่วม วัฒนา หมู่ 5 ตำบลเขารูปช้าง อำเภอเมืองสงขลา จังหวัดสงขลา	0.4600	-	0.4600
3.	กปภ.ช. 5	กปภ.สาขาสงขลา - งานวางท่อขยายเขตจำหน่ายน้ำ ซอยกาญจนวนิช-พะวง 86/1 (ฟ้ารั้ว) ถนนกาญจนวนิช หมู่ 2 ตำบลพะวง อำเภอเมือง สงขลา จังหวัดสงขลา	0.3980	-	0.3980
4.	กปภ.ช. 5	กปภ.สาขาพังงา - งานวางท่อขยายเขตจำหน่ายน้ำ ถนนเทศบาลพัฒนา 2 ซอย 1 ตำบลพังงา อำเภอสะเดา จังหวัดสงขลา	0.0730	-	0.0730
5.	กปภ.ช. 5	กปภ.สาขาตรัง - งานวางท่อขยายเขตจำหน่ายน้ำ โครงการสวัสดิ์บ้านโพธิ์ ตำบลบ้านโพธิ์ อำเภอเมืองตรัง จังหวัดตรัง	0.7090	-	0.7090
6.	กปภ.ช. 5	กปภ.สาขาหาดใหญ่ (พ) - งานวางท่อขยายเขตจำหน่ายน้ำ หมู่บ้านสินทวีวิล์ หมู่ 12 ตำบลท่าช้าง อำเภอบางกล่ำ จังหวัดสงขลา	2.8100	-	2.8100
7.	กปภ.ช. 5	กปภ.สาขากันตัง - งานวางท่อขยายเขตจำหน่ายน้ำ เกาะปอม ซอย 4 หมู่ 3 ตำบลบางเป้า อำเภอกันตัง จังหวัดตรัง	0.1120	-	0.1120
8.	กปภ.ช. 5	กปภ.สาขากันตัง - งานวางท่อขยายเขตจำหน่ายน้ำ เกาะปอม ซอย 6 หมู่ 3 ตำบลบางเป้า อำเภอกันตัง จังหวัดตรัง	0.1740	-	0.1740
9.	กปภ.ช. 5	กปภ.สาขาละงู - งานวางท่อขยายเขตจำหน่ายน้ำ ถนนควนตำเสา ซอย 2 (มานะกล้า) หมู่ 8 บ้านควนตำเสา ตำบลทุ่งหว้า อำเภอทุ่งหว้า จังหวัดสตูล	0.3700	-	0.3700
10.	กปภ.ช. 5	กปภ.สาขาสุโขทัย-ลก - งานวางท่อขยายเขตจำหน่ายน้ำ ชุมชนก๊อบงกาแม ถนนโต๊ะ ลิ้อเบ ตำบลสุโขทัย-ลก อำเภอสุโขทัย-ลก จังหวัดนราธิวาส	2.1500	-	2.1500
11.	กปภ.ช. 5	กปภ.สาขากันตัง - งานวางท่อขยายเขตจำหน่ายน้ำ ซอยราษฎร์ภักดี หมู่ 5 ตำบลบ่อน้ำร้อน อำเภอกันตัง จังหวัดตรัง	0.1310	-	0.1310



ยุทธศาสตร์ S3	สร้างความคุ้มค่าในการลงทุน
	★ กลยุทธ์ 3.2 : ลงทุนในโครงการเชิงสังคม
	➤ แผนงาน 3.2.1 แผนงานวางท่อขยายเขตจำหน่ายน้ำ (โครงการเชิงสังคม)
	☆ แผนงานวางท่อขยายเขตจำหน่ายน้ำ
	<ul style="list-style-type: none"> ● แผนงานบูรณาการบริหารจัดการทรัพยากรน้ำ <ul style="list-style-type: none"> - เงินอุดหนุน 100% ● รวมทั้งสิ้น 234 โครงการ วงเงินทั้งหมด 757.7902 ล้านบาท

ลำดับ	หน่วยงานรับผิดชอบ	โครงการ/รายละเอียด	วงเงินเต็มโครงการ (ล้านบาท)		
			งบลงทุน	งบทำการ	รวม
12.	กปภ.ช. 5	กปภ.สาขาสงขลา - งานวางท่อขยายเขตจำหน่ายน้ำ หมู่ 6 และ หมู่ 7 ตำบลเกาะยอ อำเภอเมืองสงขลา จังหวัดสงขลา	1.1120	-	1.1120
13.	กปภ.ช. 5	กปภ.สาขาละงู - งานวางท่อขยายเขตจำหน่ายน้ำ หมู่ 12 บ้านตูแตหล้า ตำบลกำแพง อำเภอละงู จังหวัดสตูล	1.5130	-	1.5130
14.	กปภ.ช. 5	กปภ.สาขาหาดใหญ่ (พ) - งานวางท่อขยายเขตจำหน่ายน้ำ บ้านทุ่งขมิ้น หมู่ 6 ตำบลทุ่งขมิ้น อำเภอนาหม่อม จังหวัดสงขลา	6.0500	-	6.0500
15.	กปภ.ช. 5	กปภ.สาขาสะเดา - งานวางท่อขยายเขตจำหน่ายน้ำ ซอยปอเนาะ หมู่ 1 ตำบลสำนักขาม อำเภอสะเดา จังหวัดสงขลา	1.1030	-	1.1030
16.	กปภ.ช. 5	กปภ.สาขาละงู - งานวางท่อขยายเขตจำหน่ายน้ำ ซอยควนกลาง-โคกทราย หมู่ 3 ตำบลละงู อำเภอละงู จังหวัดสตูล	0.3200	-	0.3200
17.	กปภ.ช. 5	กปภ.สาขาสตูล - งานวางท่อขยายเขตจำหน่ายน้ำ ชุมชนบ้านสวน หมู่ 11 ตำบลทุ่งนุ้ย อำเภอควนกาหลง จังหวัดสตูล	0.4770	-	0.4770
18.	กปภ.ช. 5	กปภ.สาขากันตัง - งานวางท่อขยายเขตจำหน่ายน้ำ ซอยทรัพย์สมบูรณ์ หมู่ 5 ตำบลบ่อน้ำร้อน อำเภอกันตัง จังหวัดตรัง	0.2940	-	0.2940
19.	กปภ.ช. 5	กปภ.สาขานราธิวาส - งานวางท่อขยายเขตจำหน่ายน้ำ หมู่ 5 บ้านใหม่ หมู่ 8 บ้านโคกสยา ตำบลกะลุวอเหนือ อำเภอเมืองนราธิวาส จังหวัดนราธิวาส	5.0530	-	5.0530
20.	กปภ.ช. 5	กปภ.สาขากันตัง - งานวางท่อขยายเขตจำหน่ายน้ำ บ้านหัวหิน หมู่ 5 ตำบลบ่อน้ำร้อน อำเภอกันตัง จังหวัดตรัง	0.3080	-	0.3080
21.	กปภ.ช. 5	กปภ.สาขาสุโขทัย-ลก - งานวางท่อขยายเขตจำหน่ายน้ำ ชุมชนปือเรียงใน ถนนเจริญเขต ซอย 19 ตำบลสุโขทัย-ลก อำเภอสุโขทัย-ลก จังหวัดนราธิวาส	1.6920	-	1.6920
22.	กปภ.ช. 5	กปภ.สาขานราธิวาส - งานวางท่อขยายเขตจำหน่ายน้ำ ชุมชนบ้านร้อน หมู่ 2 และ บ้านไทย หมู่ 4 ตำบลตันหยงมัส อำเภอระแงะ จังหวัดนราธิวาส	11.2000	-	11.2000



ยุทธศาสตร์ S3	สร้างความคุ้มค่าในการลงทุน
	★ กลยุทธ์ 3.2 : ลงทุนในโครงการเชิงสังคม
	➤ แผนงาน 3.2.1 แผนงานวางท่อขยายเขตจำหน่ายน้ำ (โครงการเชิงสังคม)
	★ แผนงานวางท่อขยายเขตจำหน่ายน้ำ
	<ul style="list-style-type: none"> ● แผนงานบูรณาการบริหารจัดการทรัพยากรน้ำ <ul style="list-style-type: none"> - เงินอุดหนุน 100% ● รวมทั้งสิ้น 234 โครงการ วงเงินทั้งหมด 757.7902 ล้านบาท

ลำดับ	หน่วยงานรับผิดชอบ	โครงการ/รายละเอียด	วงเงินเต็มโครงการ (ล้านบาท)		
			งบลงทุน	งบทำการ	รวม
23.	กปภ.ช. 5	กปภ.สาขานาทวี - งานวางท่อขยายเขตจำหน่ายน้ำ ซอยเรือเมย์ ถนนเพชรเกษม ตำบลนาทวี อำเภอนาทวี จังหวัดสงขลา	0.3220	-	0.3220
24.	กปภ.ช. 5	กปภ.สาขาสตูล - งานวางท่อขยายเขตจำหน่ายน้ำ พื้นที่ หมู่ 2 ตำบลย่านซื่อ อำเภอควนโดน จังหวัดสตูล	1.6250	-	1.6250
25.	กปภ.ช. 5	กปภ.สาขาราชวิาส - งานวางท่อขยายเขตจำหน่ายน้ำ หมู่ 3 หมู่ 4 และ หมู่ 9 ตำบลลำภู อำเภอเมืองราชวิาส จังหวัดนราชวิาส	8.3500	-	8.3500
26.	กปภ.ช. 5	กปภ.สาขายะหา - งานวางท่อขยายเขตจำหน่ายน้ำ ซอยบาโต หมู่ 7 ตำบลยะหา อำเภอยะหา จังหวัดยะลา	0.4210	-	0.4210
27.	กปภ.ช. 5	กปภ.สาขายะหา - งานวางท่อขยายเขตจำหน่ายน้ำ ซอยข้างมัสยิดนุรุลออิหซาน หมู่ 4 ตำบลยะหา อำเภอยะหา จังหวัดยะลา	0.3170	-	0.3170
28.	กปภ.ช. 5	กปภ.สาขายะหา - งานวางท่อขยายเขตจำหน่ายน้ำ ทางหลวงหมายเลข 4065 หมู่ 3 ตำบลยะหา อำเภอยะหา จังหวัดยะลา	1.6920	-	1.6920
29.	กปภ.ช. 5	กปภ.สาขาสายบุรี - งานวางท่อขยายเขตจำหน่ายน้ำ หมู่ 5 บ้านกาหงษ์ ตำบลมะนังดาลำ อำเภอสายบุรี จังหวัดปัตตานี	1.1500	-	1.1500
30.	กปภ.ช. 5	กปภ.สาขาสตูล - งานวางท่อขยายเขตจำหน่ายน้ำ ตำบลควนโดน อำเภอควนโดน - ตำบลควนกาหลง อำเภอควนกาหลง จังหวัดสตูล	64.0000	-	64.0000
31.	กปภ.ช. 5	กปภ.สาขาพัทลุง - งานวางท่อขยายเขตจำหน่ายน้ำ หมู่บ้านมีทรัพย์ ซอย 8 ถนนอภัยบริรักษ์ ตำบลคูหาสวรรค์ อำเภอเมืองพัทลุง จังหวัดพัทลุง	0.2948	-	0.2948
รวม กปภ.ช. 5 จำนวน 31 โครงการ			115.9998	-	115.9998



ยุทธศาสตร์ S3	สร้างความคุ้มค่าในการลงทุน
	★ กลยุทธ์ 3.2 : ลงทุนในโครงการเชิงสังคม
	➤ แผนงาน 3.2.1 แผนงานวางท่อขยายเขตจำหน่ายน้ำ (โครงการเชิงสังคม)
	☆ แผนงานวางท่อขยายเขตจำหน่ายน้ำ
	<ul style="list-style-type: none"> ● แผนงานบูรณาการบริหารจัดการทรัพยากรน้ำ <ul style="list-style-type: none"> - เงินอุดหนุน 100% ● รวมทั้งสิ้น 234 โครงการ วงเงินทั้งหมด 757.7902 ล้านบาท

ลำดับ	หน่วยงานรับผิดชอบ	โครงการ/รายละเอียด	วงเงินเต็มโครงการ (ล้านบาท)		
			งบลงทุน	งบทำการ	รวม
1.	กปภ.ช. 6	กปภ.สาขาขอนแก่น - งานวางท่อขยายเขตจำหน่ายน้ำเทศบาลตำบลสำราญ อำเภอเมืองขอนแก่น จังหวัดขอนแก่น	44.4570	-	44.4570
2.	กปภ.ช. 6	กปภ.สาขามหาสารคาม (น.กันทรวิชัย) - งานวางท่อขยายเขตจำหน่ายน้ำบ้านปอแดง หมู่ 6 ตำบลชามเต่าพัฒนา อำเภอกันทรวิชัย จังหวัดมหาสารคาม	3.1260	-	3.1260
3.	กปภ.ช. 6	กปภ.สาขามหาสารคาม (น.กันทรวิชัย) - งานวางท่อขยายเขตจำหน่ายน้ำบ้านหนองอุ่ม หมู่ 8 , 12 , 22 และ 23 ตำบลนาสีนวน อำเภอกันทรวิชัย จังหวัดมหาสารคาม	7.0730	-	7.0730
4.	กปภ.ช. 6	กปภ.สาขามหาสารคาม (น.กันทรวิชัย) - งานวางท่อขยายเขตจำหน่ายน้ำบ้านหนองอิต้อ หมู่ 10,15 บ้านดอนหวาย หมู่ 11 และบ้านดอนขมิ้น หมู่ 12 ตำบลศรีสุข อำเภอกันทรวิชัย จังหวัดมหาสารคาม	8.6790	-	8.6790
5.	กปภ.ช. 6	กปภ.สาขามหาสารคาม - งานวางท่อขยายเขตจำหน่ายน้ำบ้านโนนเพ็ก หมู่ 14 (คุ่มป่าไผ่) ตำบลแวงน่าง อำเภอเมืองมหาสารคาม จังหวัดมหาสารคาม	2.1350	-	2.1350
6.	กปภ.ช. 6	กปภ.สาขาเมืองพล - งานวางท่อขยายเขตจำหน่ายน้ำบ้านหนองคูรอง หมู่ 7, บ้านลอมคอม หมู่ 8 และ บ้านหนองตู หมู่ 9 ตำบลลอมคอม อำเภอพล จังหวัดขอนแก่น	10.3170	-	10.3170
7.	กปภ.ช. 6	กปภ.สาขาร้อยเอ็ด - งานวางท่อขยายเขตจำหน่ายน้ำบ้านไต้้น หมู่ 6 ตำบลจันทาร อำเภอจันทาร จังหวัดร้อยเอ็ด	0.5120	-	0.5120
8.	กปภ.ช. 6	กปภ.สาขาน้ำพอง (น.อุบลรัตน์) - งานวางท่อขยายเขตจำหน่ายน้ำหมู่ 3 , 4 และ 5 ตำบลทุ่งโป่ง อำเภออุบลรัตน์ จังหวัดขอนแก่น	4.3670	-	4.3670
9.	กปภ.ช. 6	กปภ.สาขาโพนทอง - งานวางท่อขยายเขตจำหน่ายน้ำเข้าโครงการสหกรณ์บ้านมั่งคั่งโพนทอง จำกัด ตำบลแวง อำเภอโพนทอง จังหวัดร้อยเอ็ด	3.4300	-	3.4300
10.	กปภ.ช. 6	กปภ.สาขาเมืองพล - งานวางท่อขยายเขตจำหน่ายน้ำบ้านหนองแวม 1 หมู่ 3 , บ้านหนองแวม 2 หมู่ 13 และบ้านอีโล หมู่ 5 ตำบลแวงน้อย อำเภอแวงน้อย จังหวัดขอนแก่น	8.6760	-	8.6760



ยุทธศาสตร์ S3	สร้างความคุ้มค่าในการลงทุน
	*กลยุทธ์ 3.2 : ลงทุนในโครงการเชิงสังคม
	➤แผนงาน 3.2.1 แผนงานวางท่อขยายเขตจำหน่ายน้ำ (โครงการเชิงสังคม)
	☆แผนงานวางท่อขยายเขตจำหน่ายน้ำ
	<ul style="list-style-type: none"> ● แผนงานบูรณาการบริหารจัดการทรัพยากรน้ำ <ul style="list-style-type: none"> - เงินอุดหนุน 100% ● รวมทั้งสิ้น 234 โครงการ วงเงินทั้งหมด 757.7902 ล้านบาท

ลำดับ	หน่วยงานรับผิดชอบ	โครงการ/รายละเอียด	วงเงินเต็มโครงการ (ล้านบาท)		
			งบลงทุน	งบทำการ	รวม
11.	กปภ.ช. 6	กปภ.สาขามหาสารคาม (น.กันทรวิชัย) - งานวางท่อขยายเขตจำหน่ายน้ำ หมู่ 6 ,8 ,10 ,11 ,12 และ 14 ตำบลมะค่า อำเภอกันทรวิชัย จังหวัดมหาสารคาม	13.9860	-	13.9860
12.	กปภ.ช. 6	กปภ.สาขาน้ำพอง - งานวางท่อขยายเขตจำหน่ายน้ำบ้านหนองหญ้าร้าง หมู่ 7 ตำบลน้ำพอง อำเภอน้ำพอง จังหวัดขอนแก่น	1.8840	-	1.8840
13.	กปภ.ช. 6	กปภ.สาขาสมเด็จ - งานวางท่อขยายเขตจำหน่ายน้ำบ้านสร้างแสน หมู่ 2 และ หมู่ 9 ตำบลลำห้วยหลวง อำเภอสมเด็จ จังหวัดกาฬสินธุ์	1.6090	-	1.6090
14.	กปภ.ช. 6	กปภ.สาขาภูเขียว - งานวางท่อขยายเขตจำหน่ายน้ำบ้านหนองหัวาทอง หมู่ 6 ตำบลฝักปิ้ง อำเภอกุฉีชุม จังหวัดชัยภูมิ	1.3360	-	1.3360
15.	กปภ.ช. 6	กปภ.สาขาน้ำพอง (น.เขาสวนกวาง) - งานวางท่อขยายเขตจำหน่ายน้ำบ้านทุ่งป้อ หมู่ 3, 14 ตำบลดงเมืองแอม อำเภอกุฉีชุม จังหวัดขอนแก่น	2.9200	-	2.9200
16.	กปภ.ช. 6	กปภ.สาขาร้อยเอ็ด - งานวางท่อขยายเขตจำหน่ายน้ำบ้านเปลือยน้อย หมู่ 10 บ้านหนองกุ่ม หมู่ 3 ตำบลหนองไผ่ อำเภอธวัชบุรี จังหวัดร้อยเอ็ด	3.2340	-	3.2340
17.	กปภ.ช. 6	กปภ.สาขาโพธิ์ทอง (น.โพธิ์ชัย) - งานวางท่อขยายเขตจำหน่ายน้ำบ้านหนองไฮ หมู่ 9 ตำบลขามเปี้ย อำเภอกุฉีชุม จังหวัดร้อยเอ็ด	0.8460	-	0.8460
18.	กปภ.ช. 6	กปภ.สาขาจัตุรัส (น.หนองบัวระเหว) - งานวางท่อขยายเขตจำหน่ายน้ำบ้านหนองโจด หมู่ที่ 3 ตำบลหนองบัวระเหว อำเภอหนองบัวระเหว จังหวัดชัยภูมิ	2.0000	-	2.0000
19.	กปภ.ช. 6	กปภ.สาขาน้ำพอง - งานวางท่อขยายเขตจำหน่ายน้ำนิคมสร้างตนเองเขื่อนอุบลรัตน์ หมู่ 1 ตำบลกุดน้ำใส อำเภอน้ำพอง จังหวัดขอนแก่น	0.8540	-	0.8540
20.	กปภ.ช. 6	กปภ.สาขาบ้านไผ่ - งานวางท่อขยายเขตจำหน่ายน้ำบ้านศิลา หมู่ 6 ตำบลในเมือง อำเภอบ้านไผ่ จังหวัดขอนแก่น	2.2290	-	2.2290
21.	กปภ.ช. 6	กปภ.สาขาชัยภูมิ - งานวางท่อขยายเขตจำหน่ายน้ำบ้านหนองแวง หมู่ 4 ตำบลนาฝาย อำเภอเมืองชัยภูมิ จังหวัดชัยภูมิ	3.3450	-	3.3450



ยุทธศาสตร์ S3	สร้างความคุ้มค่าในการลงทุน
	★ กลยุทธ์ 3.2 : ลงทุนในโครงการเชิงสังคม
	➤ แผนงาน 3.2.1 แผนงานวางท่อขยายเขตจำหน่ายน้ำ (โครงการเชิงสังคม)
	☆ แผนงานวางท่อขยายเขตจำหน่ายน้ำ
	<ul style="list-style-type: none"> ● แผนงานบูรณาการบริหารจัดการทรัพยากรน้ำ <ul style="list-style-type: none"> - เงินอุดหนุน 100% ● รวมทั้งสิ้น 234 โครงการ วงเงินทั้งหมด 757.7902 ล้านบาท

ลำดับ	หน่วยงานรับผิดชอบ	โครงการ/รายละเอียด	วงเงินเต็มโครงการ (ล้านบาท)		
			งบลงทุน	งบทำการ	รวม
22.	กปภ.ช. 6	กปภ.สาขาหนองบัวแดง (น.เกษตรสมบูรณ์) - งานวางท่อขยายเขตจำหน่ายน้ำบ้านฉนวน หมู่ 2,10 ตำบลหนองข่า อำเภอเกษตรสมบูรณ์ จังหวัดชัยภูมิ	3.1950	-	3.1950
23.	กปภ.ช. 6	กปภ.สาขาร้อยเอ็ด - งานวางท่อขยายเขตจำหน่ายน้ำบ้านหลุบเลา หมู่ 5 - บ้านดอนกลอย หมู่ 11 ตำบลหนองไผ่ อำเภอธวัชบุรี จังหวัดร้อยเอ็ด	2.1370	-	2.1370
24.	กปภ.ช. 6	กปภ.สาขาชุมแพ - งานวางท่อขยายเขตจำหน่ายน้ำบ้านโนนชาติ หมู่ 4 ตำบลโนนหัน อำเภอชุมแพ จังหวัดขอนแก่น	3.8810	-	3.8810
25.	กปภ.ช. 6	กปภ.สาขาโพนทอง (น.ร่องคำ) - งานวางท่อขยายเขตจำหน่ายน้ำบ้านกมมะค่า หมู่ 4 ,6 ตำบลร่องคำ อำเภอร่องคำ จังหวัดกาฬสินธุ์	1.0870	-	1.0870
		รวม กปภ.ช. 6 จำนวน 25 โครงการ	137.3150	-	137.3150



ยุทธศาสตร์ S3	สร้างความคุ้มค่าในการลงทุน
	★ กลยุทธ์ 3.2 : ลงทุนในโครงการเชิงสังคม
	➤ แผนงาน 3.2.1 แผนงานวางท่อขยายเขตจำหน่ายน้ำ (โครงการเชิงสังคม)
	☆ แผนงานวางท่อขยายเขตจำหน่ายน้ำ
	<ul style="list-style-type: none"> ● แผนงานบูรณาการบริหารจัดการทรัพยากรน้ำ <ul style="list-style-type: none"> - เงินอุดหนุน 100% ● รวมทั้งสิ้น 234 โครงการ วงเงินทั้งหมด 757.7902 ล้านบาท

ลำดับ	หน่วยงานรับผิดชอบ	โครงการ/รายละเอียด	วงเงินเต็มโครงการ (ล้านบาท)		
			งบลงทุน	งบทำการ	รวม
1.	กปภ.ช. 7	กปภ.สาขานครพนม - งานวางท่อขยายเขตจำหน่ายน้ำ บ้านเนินสะอาด หมู่ 8 ตำบลนาราชควาย อำเภอเมืองนครพนม จังหวัดนครพนม	0.7450	-	0.7450
2.	กปภ.ช. 7	กปภ.สาขาเลย - งานวางท่อขยายเขตจำหน่ายน้ำ บ้านกำเนิดเพชร หมู่ 11 (ซอยหนองสีม) ตำบลเมือง อำเภอเมืองเลย จังหวัดเลย	0.0800	-	0.0800
3.	กปภ.ช. 7	กปภ.สาขาอุดรธานี (พ) - งานวางท่อขยายเขตจำหน่ายน้ำ บ้านนาทราย หมู่ 6 ตำบลบ้านเลื่อม อำเภอเมืองอุดรธานี จังหวัดอุดรธานี	0.2750	-	0.2750
4.	กปภ.ช. 7	กปภ.สาขาเลย (น.ปากห้วย-ปากคาน) - งานวางท่อขยายเขตจำหน่ายน้ำ บ้านเพชรโสภณ หมู่ 10 ถึงบ้านขอนแก่น หมู่ 4 ตำบลหนองผือ อำเภอท่าลี่ จังหวัดเลย	5.8080	-	5.8080
5.	กปภ.ช. 7	กปภ.สาขาบึงกาฬ - งานวางท่อขยายเขตจำหน่ายน้ำ บ้านท่าโพธิ์ หมู่ 6 ถึง บ้านดงหมากยาง ตำบลบึงกาฬ อำเภอเมืองบึงกาฬ จังหวัดบึงกาฬ	2.3240	-	2.3240
6.	กปภ.ช. 7	กปภ.สาขาเชียงคาน - งานวางท่อขยายเขตจำหน่ายน้ำ บ้านโนนสว่าง หมู่ 5 (ฝั่งซ้ายทาง) ตำบลเชียงคาน อำเภอเชียงคาน จังหวัดเลย	0.6500	-	0.6500
7.	กปภ.ช. 7	กปภ.สาขาพังโคน - งานวางท่อขยายเขตจำหน่ายน้ำ บ้านค่าน้ำเย็น หมู่ 12 ตำบลพังโคน อำเภอพังโคน จังหวัดสกลนคร	2.1000	-	2.1000
8.	กปภ.ช. 7	กปภ.สาขาอุดรธานี (พ) - งานวางท่อขยายเขตจำหน่ายน้ำ บ้านโนนกก หมู่ 18 (ซอยแสนคำ) ตำบลหนองนาคำ อำเภอเมืองอุดรธานี จังหวัดอุดรธานี	0.4800	-	0.4800
9.	กปภ.ช. 7	กปภ.สาขาบึงกาฬ (น.พรเจริญ) - งานวางท่อขยายเขตจำหน่ายน้ำ ซอยหลังตลาดสดพรเจริญ หมู่ 7 ตำบลพรเจริญ อำเภอพรเจริญ จังหวัดบึงกาฬ	0.3870	-	0.3870
10.	กปภ.ช. 7	กปภ.สาขาวังสะพุง - งานวางท่อขยายเขตจำหน่ายน้ำ บ้านปากปวน หมู่ 8 (ซอยบ้านผู้ใหญ่บ้าน) ตำบลปากปวน อำเภอวังสะพุง จังหวัดเลย	0.2740	-	0.2740
11.	กปภ.ช. 7	กปภ.สาขาหนองบัวลำภู (น.นากลาง) - งานวางท่อขยายเขตจำหน่ายน้ำ บ้านภูน้อย หมู่ 6 ตำบลนากลาง อำเภอหนองบัวลำภู จังหวัดหนองบัวลำภู	0.2460	-	0.2460



ยุทธศาสตร์ S3

สร้างความคุ้มค่าในการลงทุน

★กลยุทธ์ 3.2 : ลงทุนในโครงการเชิงสังคม

➤แผนงาน 3.2.1 แผนงานวางท่อขยายเขตจำหน่ายน้ำ (โครงการเชิงสังคม)

☆แผนงานวางท่อขยายเขตจำหน่ายน้ำ

● แผนงานบูรณาการบริหารจัดการทรัพยากรน้ำ

- เงินอุดหนุน 100%

● รวมทั้งสิ้น 234 โครงการ วงเงินทั้งหมด 757.7902 ล้านบาท

ลำดับ	หน่วยงานรับผิดชอบ	โครงการ/รายละเอียด	วงเงินเต็มโครงการ (ล้านบาท)		
			งบลงทุน	งบทำการ	รวม
12.	กปภ.ช. 7	กปภ.สาขาอุดรธานี (พ) - งานวางท่อขยายเขตจำหน่ายน้ำ บ้านโนนยาง ถึง สามแยกบ้านขมิ้นบ่อโคลน หมู่ 9 ตำบลกุดสระ อำเภอเมืองอุดรธานี จังหวัดอุดรธานี	2.1330	-	2.1330
13.	กปภ.ช. 7	กปภ.สาขาศรีสงคราม (น.นาหว้า) - งานวางท่อขยายเขตจำหน่ายน้ำ ถนนทุ่งทอง ชุมชนหลังโลตัส ตำบลนาหว้า อำเภอนาหว้า จังหวัดนครพนม	0.2180	-	0.2180
14.	กปภ.ช. 7	กปภ.สาขาสกลนคร - งานวางท่อขยายเขตจำหน่ายน้ำ ซอยบ้านป่าหว้าน หมู่ 7 ตำบลเชียงเครือ อำเภอเมืองสกลนคร จังหวัดสกลนคร	0.4820	-	0.4820
15.	กปภ.ช. 7	กปภ.สาขาบ้านแพง (น.บึงโขงหลง) - งานวางท่อขยายเขตจำหน่ายน้ำ บ้านดงสว่าง หมู่ 6 ตำบลโพธิ์หมากแข้ง อำเภอบึงโขงหลง จังหวัดบึงกาฬ	0.4590	-	0.4590
16.	กปภ.ช. 7	กปภ.สาขาศรีสงคราม (น.นาหว้า) - งานวางท่อขยายเขตจำหน่ายน้ำ บ้านโนนชัยวาน หมู่ 3 ตำบลนาหว้า อำเภอนาหว้า จังหวัดนครพนม	0.1450	-	0.1450
17.	กปภ.ช. 7	กปภ.สาขาอุดรธานี (พ) - งานวางท่อขยายเขตจำหน่ายน้ำ บ้านนิคม 1 หมู่ 4 (ซอยสวนไผ่ริสอร์ท) ตำบลนิคมสงเคราะห์ อำเภอเมืองอุดรธานี จังหวัดอุดรธานี	0.6880	-	0.6880
18.	กปภ.ช. 7	กปภ.สาขาศรีสงคราม (น.นาหว้า) - งานวางท่อขยายเขตจำหน่ายน้ำ ซอยหลังสถานีตำรวจนาหว้า ตำบลนาหว้า อำเภอนาหว้า จังหวัดนครพนม	0.3500	-	0.3500
19.	กปภ.ช. 7	กปภ.สาขาศรีสงคราม (น.นาหว้า) - งานวางท่อขยายเขตจำหน่ายน้ำ ชุมชนคุ้มวัดป่าศรีหนาด หมู่ 2 ตำบลนาแก้ว อำเภอนาหว้า จังหวัดนครพนม	0.2440	-	0.2440
20.	กปภ.ช. 7	กปภ.สาขาบึงกาฬ - งานวางท่อขยายเขตจำหน่ายน้ำ บ้านนาป่า หมู่ 4 ตำบลวิศิษฐ์ อำเภอเมืองบึงกาฬ จังหวัดบึงกาฬ	0.4350	-	0.4350
21.	กปภ.ช. 7	กปภ.สาขาบึงกาฬ - งานวางท่อขยายเขตจำหน่ายน้ำ ซอยตรงข้ามประตูหลังวิทยาลัยเทคนิคบึงกาฬ หมู่ 9 ตำบลวิศิษฐ์ อำเภอเมืองบึงกาฬ จังหวัดบึงกาฬ	0.3680	-	0.3680



ยุทธศาสตร์ S3	สร้างความคุ้มค่าในการลงทุน
	★ กลยุทธ์ 3.2 : ลงทุนในโครงการเชิงสังคม
	➤ แผนงาน 3.2.1 แผนงานวางท่อขยายเขตจำหน่ายน้ำ (โครงการเชิงสังคม)
	☆ แผนงานวางท่อขยายเขตจำหน่ายน้ำ
	<ul style="list-style-type: none"> ● แผนงานบูรณาการบริหารจัดการทรัพยากรน้ำ <ul style="list-style-type: none"> - เงินอุดหนุน 100% ● รวมทั้งสิ้น 234 โครงการ วงเงินทั้งหมด 757.7902 ล้านบาท

ลำดับ	หน่วยงานรับผิดชอบ	โครงการ/รายละเอียด	วงเงินเต็มโครงการ (ล้านบาท)		
			งบลงทุน	งบทำการ	รวม
22.	กปภ.ช. 7	กปภ.สาขาสกลนคร - งานวางท่อขยายเขตจำหน่ายน้ำ บ้านใหญ่ นายอ หมู่ 13 ตำบลจี้วต่อน อำเภอเมืองสกลนคร จังหวัดสกลนคร	1.1720	-	1.1720
23.	กปภ.ช. 7	กปภ.สาขาอุดรธานี (พ) - งานวางท่อขยายเขตจำหน่ายน้ำ บ้านดงสิง หมู่ 2 ตำบลกุดสระ อำเภอเมืองอุดรธานี จังหวัดอุดรธานี	1.0260	-	1.0260
24.	กปภ.ช. 7	กปภ.สาขาบ้านแพง (น.บึงโขงหลง) - งานวางท่อขยายเขตจำหน่ายน้ำ บ้านสว่างพัฒนา หมู่ 13, บ้านโนนสว่าง หมู่ 2 ตำบลบึงโขงหลง อำเภอบึงโขงหลง จังหวัดบึงกาฬ	0.1320	-	0.1320
25.	กปภ.ช. 7	กปภ.สาขาเลย - งานวางท่อขยายเขตจำหน่ายน้ำ บ้านภูบ่อบิด หมู่ 10 (ซอยข้างศูนย์กระจายสินค้า) ถึง สามแยกสำนักสงฆ์ภูบ่อบิด ตำบลชัยพฤกษ์ อำเภอเมืองเลย จังหวัดเลย	0.7290	-	0.7290
26.	กปภ.ช. 7	กปภ.สาขาบ้านฝ่อ (น.กลางใหญ่) - งานวางท่อขยายเขตจำหน่ายน้ำ บ้านสาวแล หมู่ 4 (ซอยวัดป่าเวฬุวัน) ตำบลโพธิ์ตาก อำเภอโพธิ์ตาก จังหวัดหนองคาย	0.1970	-	0.1970
27.	กปภ.ช. 7	กปภ.สาขากุมภวาปี - งานวางท่อขยายเขตจำหน่ายน้ำ บ้านโนนผาสุก หมู่ 9 (ซอยข้าง อบต.ผาสุก) ตำบลผาสุก อำเภอกุมภวาปี จังหวัดอุดรธานี	0.3560	-	0.3560
28.	กปภ.ช. 7	กปภ.สาขาศรีสงคราม - งานวางท่อขยายเขตจำหน่ายน้ำ ซอยเทศบาล 14 หลังร้านเรียง หมู่ 6 ตำบลศรีสงคราม อำเภอศรีสงคราม จังหวัดนครพนม	0.1810	-	0.1810
29.	กปภ.ช. 7	กปภ.สาขาโพนพิสัย - งานวางท่อขยายเขตจำหน่ายน้ำ บ้านหนองปลาไหล ถึง วัดป่าเทพวังทอง หมู่ 20 ตำบลจุมพล อำเภอโพนพิสัย จังหวัดหนองคาย	0.9480	-	0.9480
รวม กปภ.ช. 7 จำนวน 29 โครงการ			23.6320	-	23.6320



ยุทธศาสตร์ S3	สร้างความคุ้มค่าในการลงทุน
	★ กลยุทธ์ 3.2 : ลงทุนในโครงการเชิงสังคม
	➤ แผนงาน 3.2.1 แผนงานวางท่อขยายเขตจำหน่ายน้ำ (โครงการเชิงสังคม)
	☆ แผนงานวางท่อขยายเขตจำหน่ายน้ำ
	● แผนงานบูรณาการบริหารจัดการทรัพยากรน้ำ
	- เงินอุดหนุน 100%
	● รวมทั้งสิ้น 234 โครงการ วงเงินทั้งหมด 757.7902 ล้านบาท

ลำดับ	หน่วยงานรับผิดชอบ	โครงการ/รายละเอียด	วงเงินเต็มโครงการ (ล้านบาท)		
			งบลงทุน	งบทำการ	รวม
1.	กปภ.ช. 8	กปภ.สาขาอุบลราชธานี - งานวางท่อขยายเขตจำหน่ายน้ำ หมู่ 16 บ้านปลาตุ๊กใต้ (ชอยร่วมใจพัฒนา 4) ตำบลไทรน้อย อำเภอเมืองอุบลราชธานี จังหวัดอุบลราชธานี	0.2170	-	0.2170
2.	กปภ.ช. 8	กปภ.สาขาอุบลราชธานี - งานวางท่อขยายเขตจำหน่ายน้ำ บ้านมั่นคง (ชุมชนพระปฐม) หมู่ 2 บ้านท่าบ่อ ตำบลแจระแม อำเภอเมืองอุบลราชธานี จังหวัดอุบลราชธานี	0.5660	-	0.5660
3.	กปภ.ช. 8	กปภ.สาขาสุรินทร์ - งานวางท่อขยายเขตจำหน่ายน้ำ หมู่ 7 บ้านนานวน (ชอยเกียรติเพชร, ชอยศรเพชร), หมู่ 10 บ้านตะเตียว (คุ้มโคกกะนัง) ตำบลคอโค อำเภอเมืองสุรินทร์ จังหวัดสุรินทร์	0.3800	-	0.3800
4.	กปภ.ช. 8	กปภ.สาขาสุรินทร์ - งานวางท่อขยายเขตจำหน่ายน้ำ หมู่ 4 บ้านตะคร้อ ตำบลแกใหญ่ อำเภอเมืองสุรินทร์ จังหวัดสุรินทร์	0.9500	-	0.9500
5.	กปภ.ช. 8	กปภ.สาขาศรีสะเกษ - งานวางท่อขยายเขตจำหน่ายน้ำ หมู่ 3 บ้านยานาง ตำบลโพนค้อ อำเภอเมืองศรีสะเกษ จังหวัดศรีสะเกษ	1.4000	-	1.4000
6.	กปภ.ช. 8	กปภ.สาขาอุบลราชธานี - งานวางท่อขยายเขตจำหน่ายน้ำ หมู่ 14 บ้านดอนหนองบัว (ชอยเอื้อใจภักดิ์, ชอยกลางบ้าน) ตำบลแสนสุข อำเภวารินชำราบ จังหวัดอุบลราชธานี	0.6110	-	0.6110
7.	กปภ.ช. 8	กปภ.สาขาสุรินทร์ (น.จอมพระ) - งานวางท่อขยายเขตจำหน่ายน้ำ หมู่ 2 บ้านสวาย ตำบลเป็นสุข อำเภอจอมพระ จังหวัดสุรินทร์	2.2000	-	2.2000
8.	กปภ.ช. 8	กปภ.สาขาอุบลราชธานี - งานวางท่อขยายเขตจำหน่ายน้ำ หมู่ 10 บ้านเกษตรสมบูรณ์ (ชอยเกษตรสมบูรณ์ 12, 12/2, 12/3, 12/4, 13, 14, 15), หมู่ 17 บ้านคำแสนราชเหนือ (หมู่บ้านวังทองเพลส) ตำบลแสนสุข อำเภวารินชำราบ จังหวัดอุบลราชธานี	1.6140	-	1.6140
9.	กปภ.ช. 8	กปภ.สาขาสุรินทร์ - งานวางท่อขยายเขตจำหน่ายน้ำ ชอยภายในหมู่บ้าน หมู่ 4 บ้านคาบใต้, หมู่ 5 บ้านคาบเหนือ ตำบลเทนมีย์ อำเภอเมืองสุรินทร์ จังหวัดสุรินทร์	0.5500	-	0.5500



ยุทธศาสตร์ S3	สร้างความคุ้มค่าในการลงทุน
	★ กลยุทธ์ 3.2 : ลงทุนในโครงการเชิงสังคม
	➤ แผนงาน 3.2.1 แผนงานวางท่อขยายเขตจำหน่ายน้ำ (โครงการเชิงสังคม)
	☆ แผนงานวางท่อขยายเขตจำหน่ายน้ำ

- แผนงานบูรณาการบริหารจัดการทรัพยากรน้ำ
 - เงินอุดหนุน 100%
- รวมทั้งสิ้น 234 โครงการ วงเงินทั้งหมด 757.7902 ล้านบาท

ลำดับ	หน่วยงานรับผิดชอบ	โครงการ/รายละเอียด	วงเงินเต็มโครงการ (ล้านบาท)		
			งบลงทุน	งบทำการ	รวม
10.	กปภ.ช. 8	กปภ.สาขาสุรินทร์ - งานวางท่อขยายเขตจำหน่ายน้ำ หมู่ 1 บ้านแกใหญ่, หมู่ 7 บ้านทง (ชุมชนด้านทิศตะวันตก), หมู่ 10 บ้านแกใหญ่ (ชุมชนริมคลองชลประทานแกใหญ่) ตำบลแกใหญ่ อำเภอเมืองสุรินทร์ จังหวัดสุรินทร์	5.5000	-	5.5000
11.	กปภ.ช. 8	กปภ.สาขาอุบลราชธานี - งานวางท่อขยายเขตจำหน่ายน้ำ ซอยข้างหอพักพรมล (ด้านทิศเหนือมหาวิทยาลัยอุบลราชธานี) หมู่ 9 ตำบลธาตุ อำเภวารินชำราบ จังหวัดอุบลราชธานี	0.3990	-	0.3990
12.	กปภ.ช. 8	กปภ.สาขาสุรินทร์ - งานวางท่อขยายเขตจำหน่ายน้ำ หมู่ 6 บ้านระหาร (คุ้มลูกช้าง, คุ้มป่า) ตำบลเทนมีย์ อำเภอเมืองสุรินทร์ จังหวัดสุรินทร์	1.1750	-	1.1750
13.	กปภ.ช. 8	กปภ.สาขานางรอง - งานวางท่อขยายเขตจำหน่ายน้ำ คุ้มประชาเจริญสุข หมู่ 7 บ้านหนองยาง ตำบลหนองโบสถ์ อำเภอนางรอง จังหวัดบุรีรัมย์	0.1490	-	0.1490
14.	กปภ.ช. 8	กปภ.สาขาสุรินทร์ - งานวางท่อขยายเขตจำหน่ายน้ำ หมู่ 2 บ้านกันแสง (คุ้มโคกแซะ), หมู่ 3 บ้านทง, หมู่ 4 บ้านตระแบก, หมู่ 12 บ้านบุตาดี (ซอยข้างกองทุนหมู่บ้าน) ตำบลสลักได อำเภอเมืองสุรินทร์ จังหวัดสุรินทร์	2.5100	-	2.5100
15.	กปภ.ช. 8	กปภ.สาขาอุบลราชธานี - งานวางท่อขยายเขตจำหน่ายน้ำ หมู่ 9 บ้านกุดลาดใต้ (ซอยแจ้ค-พงษ์) ตำบลกุดลาด อำเภอเมืองอุบลราชธานี จังหวัดอุบลราชธานี	0.4400	-	0.4400
16.	กปภ.ช. 8	กปภ.สาขาสตึก (น.พุทไธสง) - งานวางท่อขยายเขตจำหน่ายน้ำ หมู่ 1 บ้านบุงเบา (ชุมชนด้านทิศตะวันตก) ตำบลบ้านจาน อำเภอพุทไธสง จังหวัดบุรีรัมย์	1.1530	-	1.1530
17.	กปภ.ช. 8	กปภ.สาขาสุรินทร์ (น.ลำดวน) - งานวางท่อขยายเขตจำหน่ายน้ำ หมู่ 1 บ้านลำดวน (คุ้มสระไชร์, ทางหลวงหมายเลข 2077) ตำบลลำดวน อำเภอลำดวน จังหวัดสุรินทร์	1.5000	-	1.5000
18.	กปภ.ช. 8	กปภ.สาขาอุบลราชธานี - งานวางท่อขยายเขตจำหน่ายน้ำ หมู่ 12 บ้านโนนหงษ์ทอง (ซอยทางเข้าหมู่บ้านตระกูลทรัพย์) ตำบลไธ้อย อำเภอเมืองอุบลราชธานี จังหวัดอุบลราชธานี	1.1030	-	1.1030



ยุทธศาสตร์ S3	สร้างความคุ้มค่าในการลงทุน
	★ กลยุทธ์ 3.2 : ลงทุนในโครงการเชิงสังคม
	➤ แผนงาน 3.2.1 แผนงานวางท่อขยายเขตจำหน่ายน้ำ (โครงการเชิงสังคม)
	☆ แผนงานวางท่อขยายเขตจำหน่ายน้ำ
	<ul style="list-style-type: none"> ● แผนงานบูรณาการบริหารจัดการทรัพยากรน้ำ <ul style="list-style-type: none"> - เงินอุดหนุน 100% ● รวมทั้งสิ้น 234 โครงการ วงเงินทั้งหมด 757.7902 ล้านบาท

ลำดับ	หน่วยงานรับผิดชอบ	โครงการ/รายละเอียด	วงเงินเต็มโครงการ (ล้านบาท)		
			งบลงทุน	งบทำการ	รวม
19.	กปภ.ช. 8	กปภ.สาขาสตึก (น.พุดไร่สง) - งานวางท่อขยายเขตจำหน่ายน้ำ หมู่ 7 บ้านจาน (คุ้มประปาสามัคคี) ตำบลบ้านจาน อำเภอพุดไร่สง จังหวัดบุรีรัมย์	0.6250	-	0.6250
20.	กปภ.ช. 8	กปภ.สาขานางรอง - งานวางท่อขยายเขตจำหน่ายน้ำ ถนนองค์การบริหารส่วนจังหวัดบุรีรัมย์ สาย บร.ถ.1-0016 (หนองรี-หนองกง) หมู่ 12 บ้านหนองไทร ตำบลนางรอง อำเภอนางรอง จังหวัดบุรีรัมย์	0.2630	-	0.2630
21.	กปภ.ช. 8	กปภ.สาขาอุบลราชธานี - งานวางท่อขยายเขตจำหน่ายน้ำ หมู่ 12 บ้านโนนหงษ์ทอง (ซอยหงษ์ทอง 5, ซอยร่มเย็น) ตำบลไร่น้อย อำเภอเมืองอุบลราชธานี จังหวัดอุบลราชธานี	1.1280	-	1.1280
22.	กปภ.ช. 8	กปภ.สาขาสุรินทร์ - งานวางท่อขยายเขตจำหน่ายน้ำ หมู่ 14 บ้านคุ้มจลลง ตำบลเทนมีย์ อำเภอเมืองสุรินทร์ จังหวัดสุรินทร์	1.7160	-	1.7160
23.	กปภ.ช. 8	กปภ.สาขาอุบลราชธานี - งานวางท่อขยายเขตจำหน่ายน้ำ หมู่ 2 บ้านนาเมือง ตำบลไร่น้อย อำเภอเมืองอุบลราชธานี จังหวัดอุบลราชธานี	1.5250	-	1.5250
24.	กปภ.ช. 8	กปภ.สาขานางรอง - งานวางท่อขยายเขตจำหน่ายน้ำ หมู่ 6 บ้านหนองถนน ตำบลหนองยายพิมพ์ อำเภอนางรอง จังหวัดบุรีรัมย์	1.4120	-	1.4120
25.	กปภ.ช. 8	กปภ.สาขาอุบลราชธานี - งานวางท่อขยายเขตจำหน่ายน้ำ หมู่ 10 บ้านพงสว่าง (ด้านทิศใต้วัดหนองป่าพง) ตำบลโนนผึ้ง อำเภอวารินชำราบ จังหวัดอุบลราชธานี	0.5550	-	0.5550
26.	กปภ.ช. 8	กปภ.สาขาอุบลราชธานี - งานวางท่อขยายเขตจำหน่ายน้ำ หมู่ 1 บ้านคำเจริญ (ซอยคำเจริญ 9, ถนนแสงเจริญ, ซอยคำเจริญ 24) ตำบลแสนสุข อำเภอวารินชำราบ จังหวัดอุบลราชธานี	0.8520	-	0.8520
27.	กปภ.ช. 8	กปภ.สาขามุกดาหาร - งานวางท่อขยายเขตจำหน่ายน้ำ หมู่ 1, หมู่ 13 บ้านบางทรายใหญ่ ตำบลบางทรายใหญ่ อำเภอเมืองมุกดาหาร จังหวัดมุกดาหาร	1.4650	-	1.4650
28.	กปภ.ช. 8	กปภ.สาขามุกดาหาร - งานวางท่อขยายเขตจำหน่ายน้ำ ซอยข้างร้านอาหารพ้อทอน (แยกจากถนนวงค์คำปาน ถึง ทางหลวงหมายเลข 212) ตำบลมุกดาหาร อำเภอเมืองมุกดาหาร จังหวัดมุกดาหาร	0.6160	-	0.6160



ยุทธศาสตร์ S3	สร้างความคุ้มค่าในการลงทุน
	★กลยุทธ์ 3.2 : ลงทุนในโครงการเชิงสังคม
	➤แผนงาน 3.2.1 แผนงานวางท่อขยายเขตจำหน่ายน้ำ (โครงการเชิงสังคม)
	☆แผนงานวางท่อขยายเขตจำหน่ายน้ำ

- แผนงานบูรณาการบริหารจัดการทรัพยากรน้ำ
 - เงินอุดหนุน 100%
 - รวมทั้งสิ้น 234 โครงการ วงเงินทั้งหมด 757.7902 ล้านบาท

ลำดับ	หน่วยงานรับผิดชอบ	โครงการ/รายละเอียด	วงเงินเต็มโครงการ (ล้านบาท)		
			งบลงทุน	งบทำการ	รวม
29.	กปภ.ช. 8	กปภ.สาขาเลิงนกทา - งานวางท่อขยายเขตจำหน่ายน้ำ หมู่ 4 บ้านดอนฮี (ทางเข้าวัดป่าดอนฮีชั้นดิธรรม) , หมู่ 16 บ้านหนองสมบุรณ์ (ซอยตรงข้ามวัดโสมนัสสถาน, ถนน อบจ.ยส.3953) ตำบลสวาท อำเภอเลิงนกทา จังหวัดยโสธร	0.9660	-	0.9660
รวม กปภ.ช. 8 จำนวน 29 โครงการ			33.5400	-	33.5400



ยุทธศาสตร์ S3

สร้างความคุ้มค่าในการลงทุน

★กลยุทธ์ 3.2 : ลงทุนในโครงการเชิงสังคม

➤แผนงาน 3.2.1 แผนงานวางท่อขยายเขตจำหน่ายน้ำ (โครงการเชิงสังคม)

☆แผนงานวางท่อขยายเขตจำหน่ายน้ำ

● แผนงานบูรณาการบริหารจัดการทรัพยากรน้ำ

- เงินอุดหนุน 100%

● รวมทั้งสิ้น 234 โครงการ วงเงินทั้งหมด 757.7902 ล้านบาท

ลำดับ	หน่วยงานรับผิดชอบ	โครงการ/รายละเอียด	วงเงินเต็มโครงการ (ล้านบาท)		
			งบลงทุน	งบทำการ	รวม
1.	กปภ.ช. 9	กปภ.สาขาเชียงใหม่ (พ) - งานวางท่อขยายเขตจำหน่ายน้ำชุมชนพุกผาดอยคำ หมู่ 12 ตำบลหนองควาย อำเภอหางดง จังหวัดเชียงใหม่	1.8650	-	1.8650
2.	กปภ.ช. 9	กปภ.สาขาเทิง - งานวางท่อขยายเขตจำหน่ายน้ำ ตั้งแต่บ้านสันทรายมูล หมู่ 1 - บ้านใหม่สันทราย หมู่ 7 (ฝั่งซ้าย) ตำบลสันทรายงาม อำเภอเทิง จังหวัดเชียงราย	1.2380	-	1.2380
3.	กปภ.ช. 9	กปภ.สาขาเชียงใหม่ (พ) - งานวางท่อขยายเขตจำหน่ายน้ำ ตำบลหนองแฝก อำเภอสารภี จังหวัดเชียงใหม่	1.5720	-	1.5720
4.	กปภ.ช. 9	กปภ.สาขาแมริม - งานวางท่อขยายเขตจำหน่ายน้ำบ้านป่าข่อยใต้ (ฝั่งตะวันตก) หมู่ 2 ตำบลสันผีเสื้อ อำเภอเมืองเชียงใหม่ จังหวัดเชียงใหม่	2.4890	-	2.4890
5.	กปภ.ช. 9	กปภ.สาขาเชียงใหม่ (พ) - งานวางท่อขยายเขตจำหน่ายน้ำ หมู่ 5 ตำบลป่าบง อำเภอสารภี จังหวัดเชียงใหม่	0.8480	-	0.8480
6.	กปภ.ช. 9	กปภ.สาขาเชียงใหม่ (พ) - งานวางท่อขยายเขตจำหน่ายน้ำบ้านป่าแดดใต้ ซอย 8 , 9 , 10, 11 หมู่ 7 ตำบลป่าแดด อำเภอเมืองเชียงใหม่ จังหวัดเชียงใหม่	1.0370	-	1.0370
7.	กปภ.ช. 9	กปภ.สาขาแม่ฮ่องสอน - งานวางท่อขยายเขตจำหน่ายน้ำ บ้านกุงไม้สัก หมู่ 2 ตำบลปางหมู อำเภอเมืองแม่ฮ่องสอน จังหวัดแม่ฮ่องสอน	1.2730	-	1.2730
8.	กปภ.ช. 9	กปภ.สาขาเชียงใหม่ (พ) - งานวางท่อขยายเขตจำหน่ายน้ำ บ้านดอนชัย ตำบลป่าแดด อำเภอเมืองเชียงใหม่ จังหวัดเชียงใหม่	1.8940	-	1.8940
9.	กปภ.ช. 9	กปภ.สาขาเทิง (น.พญาเม็งราย) - งานวางท่อขยายเขตจำหน่ายน้ำ บ้านทุ่งเจ้าเหนือ หมู่ 13 (ฝั่งซ้ายมือ) ตำบลแม่เปา อำเภอพญาเม็งราย จังหวัดเชียงราย	0.8160	-	0.8160
10.	กปภ.ช. 9	กปภ.สาขาแม่แตง (น.เชียงใหม่) - งานวางท่อขยายเขตจำหน่ายน้ำ บ้านวังจ้อม หมู่ 13 ตำบลเชียงใหม่ อำเภอเชียงใหม่ จังหวัดเชียงใหม่	0.8780	-	0.8780
11.	กปภ.ช. 9	กปภ.สาขาเทิง - งานวางท่อขยายเขตจำหน่ายน้ำ บ้านทรายมูล หมู่ 1 บ้านใหม่สันทราย หมู่ 7 ตำบลเวียง อำเภอเทิง จังหวัดเชียงราย	2.1910	-	2.1910



ยุทธศาสตร์ S3	สร้างความคุ้มค่าในการลงทุน
	*กลยุทธ์ 3.2 : ลงทุนในโครงการเชิงสังคม
	➤แผนงาน 3.2.1 แผนงานวางท่อขยายเขตจำหน่ายน้ำ (โครงการเชิงสังคม)
	☆แผนงานวางท่อขยายเขตจำหน่ายน้ำ
	<ul style="list-style-type: none"> ● แผนงานบูรณาการบริหารจัดการทรัพยากรน้ำ <ul style="list-style-type: none"> - เงินอุดหนุน 100% ● รวมทั้งสิ้น 234 โครงการ วงเงินทั้งหมด 757.7902 ล้านบาท

ลำดับ	หน่วยงานรับผิดชอบ	โครงการ/รายละเอียด	วงเงินเต็มโครงการ (ล้านบาท)		
			งบลงทุน	งบทำการ	รวม
12.	กปภ.ช. 9	กปภ.สาขาฝาง - งานวางท่อขยายเขตจำหน่ายน้ำบ้านสันป่าไหนด เทศบาล 2 หมู่ 9 ตำบลเวียง อำเภอฝาง จังหวัดเชียงใหม่	0.2090	-	0.2090
13.	กปภ.ช. 9	กปภ.สาขาเชียงใหม่ (พ) - งานวางท่อขยายเขตจำหน่ายน้ำ บ้านท่าใหม่อ หมู่ 5 บ้านวังสิงห์คำ หมู่ 6 บ้านปอน้ำเย็น หมู่ 11 ตำบลป่าแดด อำเภอเมืองเชียงใหม่ จังหวัดเชียงใหม่	8.9040	-	8.9040
14.	กปภ.ช. 9	กปภ.สาขาเชียงใหม่ (พ) - งานวางท่อขยายเขตจำหน่ายน้ำ บ้านหนองไหว หมู่ 12 ตำบลแม่แฝก อำเภอสันทราย จังหวัดเชียงใหม่	1.0270	-	1.0270
15.	กปภ.ช. 9	กปภ.สาขาฝาง - งานวางท่อขยายเขตจำหน่ายน้ำ บ้านศรีดอนชัย หมู่ 18 ตำบลเวียง อำเภอฝาง จังหวัดเชียงใหม่	0.5400	-	0.5400
16.	กปภ.ช. 9	กปภ.สาขาเวียงเชียงของ - งานวางท่อขยายเขตจำหน่ายน้ำ บ้านศรีดอนชัย หมู่ 15 ตำบลศรีดอนชัย อำเภอเวียงของ จังหวัดเชียงราย	0.6050	-	0.6050
17.	กปภ.ช. 9	กปภ.สาขาเชียงใหม่ (พ) - งานวางท่อขยายเขตจำหน่ายน้ำอู่ซ่อมรถไพบูลย์ถึงหลังวัดป่าแดด หมู่ 3 ตำบลป่าแดด อำเภอเมืองเชียงใหม่ จังหวัดเชียงใหม่	0.4600	-	0.4600
18.	กปภ.ช. 9	กปภ.สาขาแมริม - งานวางท่อขยายเขตจำหน่ายน้ำบ้านป่าข่อยใต้ (ฝั่งตะวันออก) หมู่ 2 ตำบลสันผีเสื้อ อำเภอเมืองเชียงใหม่ จังหวัดเชียงใหม่	0.4740	-	0.4740
19.	กปภ.ช. 9	กปภ.สาขาเทิง (น.พญาเม็งราย) - งานวางท่อขยายเขตจำหน่ายน้ำ บ้านทุ่งเจ้าเหนือ หมู่ 13 (ฝั่งขวามือ) ตำบลแม่เปา อำเภอพญาเม็งราย จังหวัดเชียงราย	0.9270	-	0.9270
20.	กปภ.ช. 9	กปภ.สาขาเชียงใหม่ (พ) - งานวางท่อขยายเขตจำหน่ายน้ำ โรงเรียนวชิราลัย ถึงร้าน ส.สมบูรณ์สุข ตำบลหนองแฝก อำเภอสารภี จังหวัดเชียงใหม่	1.0320	-	1.0320
21.	กปภ.ช. 9	กปภ.สาขาฝาง - งานวางท่อขยายเขตจำหน่ายน้ำ บ้านนันทาราม หมู่ 2 ตำบลสันทราย อำเภอฝาง จังหวัดเชียงใหม่	0.1540	-	0.1540
22.	กปภ.ช. 9	กปภ.สาขาน่าน (น.กลางเวียง) - งานวางท่อขยายเขตจำหน่ายน้ำ บ้านบุญนาคน หมู่ 8 ตำบลกลางเวียง อำเภอเวียงสา จังหวัดน่าน	0.5420	-	0.5420



ยุทธศาสตร์ S3	สร้างความคุ้มค่าในการลงทุน
	★ กลยุทธ์ 3.2 : ลงทุนในโครงการเชิงสังคม
	➤ แผนงาน 3.2.1 แผนงานวางท่อขยายเขตจำหน่ายน้ำ (โครงการเชิงสังคม)
	☆ แผนงานวางท่อขยายเขตจำหน่ายน้ำ
	<ul style="list-style-type: none"> ● แผนงานบูรณาการบริหารจัดการทรัพยากรน้ำ <ul style="list-style-type: none"> - เงินอุดหนุน 100% ● รวมทั้งสิ้น 234 โครงการ วงเงินทั้งหมด 757.7902 ล้านบาท

ลำดับ	หน่วยงานรับผิดชอบ	โครงการ/รายละเอียด	วงเงินเต็มโครงการ (ล้านบาท)		
			งบลงทุน	งบทำการ	รวม
23.	กปภ.ช. 9	กปภ.สาขาพะเยา - งานวางท่อขยายเขตจำหน่ายน้ำ หมู่ 2 ตำบลท่าวังทอง อำเภอเมืองพะเยา จังหวัดพะเยา	0.8150	-	0.8150
24.	กปภ.ช. 9	กปภ.สาขาแม่ชะจาน - งานวางท่อขยายเขตจำหน่ายน้ำบ้านป่าจั่น หมู่ 7 ตำบลเวียงกาหลง อำเภอเวียงป่าเป้า จังหวัดเชียงราย	5.4160	-	5.4160
25.	กปภ.ช. 9	กปภ.สาขาเวียงเชียงของ - งานวางท่อขยายเขตจำหน่ายน้ำ บ้านแพน หมู่ 6 ตำบลสถาน อำเภอเชียงของ จังหวัดเชียงราย	0.4160	-	0.4160
26.	กปภ.ช. 9	กปภ.สาขาพะเยา - งานวางท่อขยายเขตจำหน่ายน้ำ หมู่ 8 ตำบลท่าวังทอง อำเภอเมืองพะเยา จังหวัดพะเยา	0.7210	-	0.7210
27.	กปภ.ช. 9	กปภ.สาขาจุน - งานวางท่อขยายเขตจำหน่ายน้ำ หมู่ 1 บ้านห้วยข้าวก่ำใต้ ตำบลห้วยข้าวก่ำ อำเภอจุน จังหวัดพะเยา	0.2440	-	0.2440
28.	กปภ.ช. 9	กปภ.สาขาแม่ฮ่องสอน - งานวางท่อขยายเขตจำหน่ายน้ำ บ้านกุงตึง หมู่ 11 ตำบลปางหมู อำเภอเมืองแม่ฮ่องสอน จังหวัดแม่ฮ่องสอน	1.3830	-	1.3830
29.	กปภ.ช. 9	กปภ.สาขาแพร่ - งานวางท่อขยายเขตจำหน่ายน้ำ สหกรณ์บริการชุมชนบ้านมั่นคงบ้านใหม่สวรรคณีเวศ ตำบลในเวียง อำเภอเมืองแพร่ จังหวัดแพร่	0.7980	-	0.7980
30.	กปภ.ช. 9	กปภ.สาขาจุน (น.เชียงคำ) - งานวางท่อขยายเขตจำหน่ายน้ำ ซอย 3 หมู่ 3 ตำบลห้วยวน อำเภอเชียงคำ จังหวัดพะเยา	0.5060	-	0.5060
31.	กปภ.ช. 9	กปภ.สาขาพะเยา - งานวางท่อขยายเขตจำหน่ายน้ำ ฝั่งตรงข้าม (บ้านห้วยคาเฟ) บ้านจำปาห้วย หมู่ 12 ตำบลจำปาห้วย อำเภอเมืองพะเยา จังหวัดพะเยา	0.4990	-	0.4990
32.	กปภ.ช. 9	กปภ.สาขาแม่สะเรียง - งานวางท่อขยายเขตจำหน่ายน้ำบ้านห้วยวอก ถึง ทล.1194 แม่สะเรียง-แม่สะลาบ หมู่ 2 ตำบลแม่ยวม อำเภอแม่สะเรียง จังหวัดแม่ฮ่องสอน	1.2350	-	1.2350
		รวม กปภ.ช. 9 จำนวน 32 โครงการ	43.0080	-	43.0080



ยุทธศาสตร์ S3	สร้างความคุ้มค่าในการลงทุน
	*กลยุทธ์ 3.2 : ลงทุนในโครงการเชิงสังคม
	➤แผนงาน 3.2.1 แผนงานวางท่อขยายเขตจำหน่ายน้ำ (โครงการเชิงสังคม)
	☆แผนงานวางท่อขยายเขตจำหน่ายน้ำ
	<ul style="list-style-type: none"> ● แผนงานบูรณาการบริหารจัดการทรัพยากรน้ำ <ul style="list-style-type: none"> - เงินอุดหนุน 100% ● รวมทั้งสิ้น 234 โครงการ วงเงินทั้งหมด 757.7902 ล้านบาท

ลำดับ	หน่วยงานรับผิดชอบ	โครงการ/รายละเอียด	วงเงินเต็มโครงการ (ล้านบาท)		
			งบลงทุน	งบทำการ	รวม
1.	กปภ.ช. 10	กปภ.สาขาอุทัยธานี (น.น้ำพุ-เนินพยอม) - งานวางท่อขยายเขตจำหน่ายน้ำ หมู่ 5 ตำบลเขาบางแกรก อำเภอนองฉาง จังหวัดอุทัยธานี	0.3120	-	0.3120
2.	กปภ.ช. 10	กปภ.สาขาอุทัยธานี (น.หนองขาหย่าง) - งานวางท่อขยายเขตจำหน่ายน้ำ หมู่ 2 และหมู่ 3 ตำบลทุ่งพี้ อำเภอนองขาหย่าง จังหวัดอุทัยธานี	0.7630	-	0.7630
3.	กปภ.ช. 10	กปภ.สาขาท่าตะโก (แม่ข่าย) - งานวางท่อขยายเขตจำหน่ายน้ำ หมู่ 10 ตำบลพนมรอก อำเภوتاตะโก จังหวัดนครสวรรค์	3.0430	-	3.0430
4.	กปภ.ช. 10	กปภ.สาขานครสวรรค์ (แม่ข่าย) - งานวางท่อขยายเขตจำหน่ายน้ำ จุดที่ 2 จากแยกศาลาประชาคมถึงสวนคุณโย หมู่ 2 บ้านใหม่ ตำบลพระนอน อำเภอเมืองนครสวรรค์ จังหวัดนครสวรรค์	0.2040	-	0.2040
5.	กปภ.ช. 10	กปภ.สาขาศรีสัชชนาลัย (แม่ข่าย) - งานวางท่อขยายเขตจำหน่ายน้ำ ซอยข้าง สนง.เกษตรอำเภอศรีสัชชนาลัย หมู่ 2 ตำบลหนองอ้อ อำเภอศรีสัชชนาลัย จังหวัดสุโขทัย	0.0780	-	0.0780
6.	กปภ.ช. 10	กปภ.สาขาศรีสัชชนาลัย (แม่ข่าย) - งานวางท่อขยายเขตจำหน่ายน้ำ คุ่ม 7 (บานขึ้น)หมู่ 2 ตำบลหนองอ้อ อำเภอศรีสัชชนาลัย จังหวัดสุโขทัย	0.1810	-	0.1810
7.	กปภ.ช. 10	กปภ.สาขาศรีสัชชนาลัย (แม่ข่าย) - งานวางท่อขยายเขตจำหน่ายน้ำ คุ่ม 5 หมู่ 2 ตำบลหนองอ้อ อำเภอศรีสัชชนาลัย จังหวัดสุโขทัย	0.0880	-	0.0880
8.	กปภ.ช. 10	กปภ.สาขาชัยนาท (แม่ข่าย) - งานวางท่อขยายเขตจำหน่ายน้ำซอยวังตาล หมู่ 1 ตำบลธรรมามูล อำเภอเมืองชัยนาท จังหวัดชัยนาท	0.9780	-	0.9780
9.	กปภ.ช. 10	กปภ.สาขาพิจิตร (น.วังทรายพูน) - งานวางท่อขยายเขตจำหน่ายน้ำ หมู่ 3 ตำบลหนองพระ อำเภอวังทรายพูน จังหวัดพิจิตร	1.0920	-	1.0920
10.	กปภ.ช. 10	กปภ.สาขาพิจิตร (น.วังทรายพูน) - งานวางท่อขยายเขตจำหน่ายน้ำ ซอยข้างวัดไตรยางวนาราม (วัดยางสามต้น) ตำบลหนองพระ อำเภอวังทรายพูน จังหวัดพิจิตร	0.5560	-	0.5560
11.	กปภ.ช. 10	กปภ.สาขานครสวรรค์ (น.บางม่วง-หนองเบน) - งานวางท่อขยายเขตจำหน่ายน้ำ หมู่ 1 ถึง หมู่ 5 ตำบลตะเคียนเลื่อน อำเภอเมืองนครสวรรค์ จังหวัดนครสวรรค์	13.5100	-	13.5100



ยุทธศาสตร์ S3	สร้างความคุ้มค่าในการลงทุน
	★ กลยุทธ์ 3.2 : ลงทุนในโครงการเชิงสังคม
	➤ แผนงาน 3.2.1 แผนงานวางท่อขยายเขตจำหน่ายน้ำ (โครงการเชิงสังคม)
	☆ แผนงานวางท่อขยายเขตจำหน่ายน้ำ
	● แผนงานบูรณาการบริหารจัดการทรัพยากรน้ำ
	- เงินอุดหนุน 100%
	● รวมทั้งสิ้น 234 โครงการ วงเงินทั้งหมด 757.7902 ล้านบาท

ลำดับ	หน่วยงานรับผิดชอบ	โครงการ/รายละเอียด	วงเงินเต็มโครงการ (ล้านบาท)		
			งบลงทุน	งบทำการ	รวม
12.	กปภ.ช. 10	กปภ.สาขาพยุหะคีรี (น.เขาทอง) - งานวางท่อขยายเขตจำหน่ายน้ำ บ้านเนินกร่าง หมู่ 9 ตำบลยางตาล อำเภอโกรกพระ จังหวัดนครสวรรค์	0.9470	-	0.9470
13.	กปภ.ช. 10	กปภ.สาขาสวรรคโลก (แม่ข่าย) - งานวางท่อขยายเขตจำหน่ายน้ำ หมู่ 2 ตำบลวังไม้ขอน อำเภอสวรรคโลก จังหวัดสุโขทัย	0.2770	-	0.2770
14.	กปภ.ช. 10	กปภ.สาขาศรีสัชนาลัย (แม่ข่าย) - งานวางท่อขยายเขตจำหน่ายน้ำ คุ่ม 3 หมู่ 2 ตำบลหนองอ้อ อำเภอศรีสัชนาลัย จังหวัดสุโขทัย	0.1230	-	0.1230
15.	กปภ.ช. 10	กปภ.สาขาหล่มสัก (แม่ข่าย) - งานวางท่อขยายเขตจำหน่ายน้ำ หมู่ 1,8,9,10 และ 12 ตำบลห้วยไร่ อำเภอหล่มสัก จังหวัดเพชรบูรณ์	19.7000	-	19.7000
16.	กปภ.ช. 10	กปภ.สาขาอุทัยธานี (น.ทัพทัน) - งานวางท่อขยายเขตจำหน่ายน้ำ หมู่ 4 ตำบลทุ่งนาไทย และ หมู่ 7 ตำบลเขาขี้ฝอย อำเภอทัพทัน จังหวัดอุทัยธานี	1.5100	-	1.5100
17.	กปภ.ช. 10	กปภ.สาขาพิจิตร (น.วังทรายพูน) - งานวางท่อขยายเขตจำหน่ายน้ำ หมู่ 6 ตำบลหนองปล้อง อำเภอวังทรายพูน จังหวัดพิจิตร	0.5330	-	0.5330
18.	กปภ.ช. 10	กปภ.สาขาพิจิตร (น.สากเหล็ก) - งานวางท่อขยายเขตจำหน่ายน้ำ หมู่ 11 และหมู่ 12 บ้านสระสาละ ตำบลป่ามะคาบ อำเภอเมืองพิจิตร จังหวัดพิจิตร	2.8200	-	2.8200
19.	กปภ.ช. 10	กปภ.สาขาพยุหะคีรี (แม่ข่าย) - งานวางท่อขยายเขตจำหน่ายน้ำ บ้านหาดสะแก หมู่ 7 ตำบลย่านมัทรี อำเภอพยุหะคีรี จังหวัดนครสวรรค์	0.7710	-	0.7710
20.	กปภ.ช. 10	กปภ.สาขาศรีสัชนาลัย (แม่ข่าย) - งานวางท่อขยายเขตจำหน่ายน้ำ ซอยคุ่ม 12 (ทานตะวัน) หมู่ 2 ตำบลหนองอ้อ อำเภอศรีสัชนาลัย จังหวัดสุโขทัย	0.2640	-	0.2640
21.	กปภ.ช. 10	กปภ.สาขาชัยนาท (แม่ข่าย) - งานวางท่อขยายเขตจำหน่ายน้ำ ซอยบ้านกล้วย 24 หมู่ 2 ตำบลบ้านกล้วย อำเภอเมืองชัยนาท จังหวัดชัยนาท	0.3430	-	0.3430
22.	กปภ.ช. 10	กปภ.สาขาพิษณุโลก (น.ท่าโพธิ์) - งานวางท่อขยายเขตจำหน่ายน้ำ ตำบลท่าโพธิ์ ตำบลบึงพระ ตำบลวัดจันทร์ อำเภอเมืองพิษณุโลก จังหวัดพิษณุโลก	63.0000	-	63.0000



ยุทธศาสตร์ S3	สร้างความคุ้มค่าในการลงทุน
	★ กลยุทธ์ 3.2 : ลงทุนในโครงการเชิงสังคม
	➤ แผนงาน 3.2.1 แผนงานวางท่อขยายเขตจำหน่ายน้ำ (โครงการเชิงสังคม)
	★ แผนงานวางท่อขยายเขตจำหน่ายน้ำ
	<ul style="list-style-type: none"> ● แผนงานบูรณาการบริหารจัดการทรัพยากรน้ำ <ul style="list-style-type: none"> - เงินอุดหนุน 100% ● รวมทั้งสิ้น 234 โครงการ วงเงินทั้งหมด 757.7902 ล้านบาท

ลำดับ	หน่วยงานรับผิดชอบ	โครงการ/รายละเอียด	วงเงินเต็มโครงการ (ล้านบาท)		
			งบลงทุน	งบทำการ	รวม
23.	กปภ.ช. 10	กปภ.สาขาสวรรคโลก (แม่ข่าย) - งานวางท่อขยายเขตจำหน่ายน้ำ ชุมชนหมู่ 1 ตำบลในเมือง อำเภอสวรรคโลก จังหวัดสุโขทัย	0.3174	-	0.3174
24.	กปภ.ช. 10	กปภ.สาขานครสวรรค์ (แม่ข่าย) - งานวางท่อขยายเขตจำหน่ายน้ำ จุดที่3 ช่างอู่ นายเฉลียวถึง หมู่บ้านเอ็กซ์ตราโฮม หมู่ที่ 2 บ้านใหม่ ตำบลพระนอน อำเภอนครสวรรค์ จังหวัดนครสวรรค์	0.3640	-	0.3640
25.	กปภ.ช. 10	กปภ.สาขาชัยนาท (แม่ข่าย) - งานวางท่อขยายเขตจำหน่ายน้ำ สี่แยกบ้านใหม่ หมู่ 1 ตำบลบ้านกล้วย อำเภอเมืองชัยนาท จังหวัดชัยนาท	1.4370	-	1.4370
26.	กปภ.ช. 10	กปภ.สาขาแม่สอด (แม่ข่าย) - งานวางท่อขยายเขตจำหน่ายน้ำ ซอยข้าง โรงเรียนแม่ปะวิทยาคม หมู่ 2 ตำบลแม่ปะ อำเภอแม่สอด จังหวัดตาก	0.3060	-	0.3060
27.	กปภ.ช. 10	กปภ.สาขาศรีสัชชนาลัย (แม่ข่าย) - งานวางท่อขยายเขตจำหน่ายน้ำ ซอยคุ้ม 1 (กุหลาบขาว) หมู่ 2 ตำบลหนองอ้อ อำเภอศรีสัชชนาลัย จังหวัดสุโขทัย	0.0670	-	0.0670
28.	กปภ.ช. 10	กปภ.สาขาชัยนาท (น.หันคา) - งานวางท่อขยายเขตจำหน่ายน้ำ หมู่ 4 ตำบลบ้านเขียน อำเภอหันคา จังหวัดชัยนาท	0.2890	-	0.2890
29.	กปภ.ช. 10	กปภ.สาขาแม่สอด (น.แม่ระมาด) - งานวางท่อขยายเขตจำหน่ายน้ำ ซอยทางเข้าอู่ช่างกบ หมู่ 6 ตำบลแม่จะเรอ อำเภอแม่ระมาด จังหวัดตาก	1.8080	-	1.8080
30.	กปภ.ช. 10	กปภ.สาขาหนองไผ่ (แม่ข่าย) - งานวางท่อขยายเขตจำหน่ายน้ำ คลองลำบัว หมู่ 1ตำบลบัววัฒนา อำเภอหนองไผ่ จังหวัดเพชรบูรณ์	0.3760	-	0.3760
รวม กปภ.ช. 10 จำนวน 30 โครงการ			116.0574	-	116.0574

วัตถุประสงค์เชิงยุทธศาสตร์ SO2

สร้างความมั่นคงและยั่งยืนให้กับ องค์กร โดยใช้ทรัพยากรอย่างมี ประสิทธิภาพรวมทั้งคำนึงถึงสังคมและ สิ่งแวดล้อม



ยุทธศาสตร์ S5

สร้างที่ยั่งยืน

★ กลยุทธ์ 5.1 : เสริมสร้างธรรมาภิบาลและจริยธรรม

- รวมทั้งสิ้น 5 โครงการ วงเงินทั้งหมด 1.8500 ล้านบาท

หน่วยงาน	จำนวน (โครงการ)	งบประมาณประจำปี 2568 (ล้านบาท)		
		งบลงทุน	งบทำการ	รวม
ภาค 1	-	-	-	-
กปก.ข. 9	-	-	-	-
กปก.ข. 10	-	-	-	-
ภาค 2	-	-	-	-
กปก.ข. 6	-	-	-	-
กปก.ข. 7	-	-	-	-
ภาค 3	-	-	-	-
กปก.ข. 1	-	-	-	-
กปก.ข. 8	-	-	-	-
ภาค 4	-	-	-	-
กปก.ข. 2	-	-	-	-
กปก.ข. 3	-	-	-	-
ภาค 5	-	-	-	-
กปก.ข. 4	-	-	-	-
กปก.ข. 5	-	-	-	-
ส่วนกลาง	5	-	1.8500	1.8500
รวมทั้งสิ้น	5	-	1.8500	1.8500



ยุทธศาสตร์ S5

สร้างที่ยั่งยืน

★ กลยุทธ์ 5.1 : เสริมสร้างธรรมาภิบาลและจริยธรรม

➤ แผนงาน 5.1.1 แผนปฏิบัติการป้องกันการทุจริตของ กปภ.

- รวมทั้งสิ้น 1 โครงการ วงเงินทั้งหมด 0.4500 ล้านบาท

หน่วยงาน	จำนวน (โครงการ)	งบประมาณประจำปี 2568 (ล้านบาท)		
		งบลงทุน	งบทำการ	รวม
ภาค 1	-	-	-	-
กปภ.ข. 9	-	-	-	-
กปภ.ข. 10	-	-	-	-
ภาค 2	-	-	-	-
กปภ.ข. 6	-	-	-	-
กปภ.ข. 7	-	-	-	-
ภาค 3	-	-	-	-
กปภ.ข. 1	-	-	-	-
กปภ.ข. 8	-	-	-	-
ภาค 4	-	-	-	-
กปภ.ข. 2	-	-	-	-
กปภ.ข. 3	-	-	-	-
ภาค 5	-	-	-	-
กปภ.ข. 4	-	-	-	-
กปภ.ข. 5	-	-	-	-
ส่วนกลาง	1	-	0.4500	0.4500
รวมทั้งสิ้น	1	-	0.4500	0.4500



ยุทธศาสตร์ S5

สร้างความยั่งยืน

★ กลยุทธ์ 5.1 : เสริมสร้างธรรมาภิบาลและจริยธรรม

➤ แผนงาน 5.1.1 แผนปฏิบัติการป้องกันการทุจริตของ กปส.

☆ โครงการให้ความรู้ความเข้าใจเกี่ยวกับเกณฑ์การประเมินคุณธรรมและความโปร่งใสในการดำเนินงาน (ITA) ปีงบประมาณ 2568

- รวมทั้งสิ้น 1 โครงการ วงเงินทั้งหมด 0.4500 ล้านบาท

ลำดับ	หน่วยงานรับผิดชอบ	โครงการ/รายละเอียด	วงเงินเต็มโครงการ (ล้านบาท)		
			งบลงทุน	งบทำการ	รวม
1.	กปส.	- โครงการให้ความรู้ความเข้าใจเกี่ยวกับเกณฑ์การประเมินคุณธรรมและความโปร่งใสในการดำเนินงาน (ITA) ปีงบประมาณ 2568	-	0.4500	0.4500
		รวม จำนวน 1 โครงการ	-	0.4500	0.4500



ยุทธศาสตร์ S5

สร้างที่ยั่งยืน

★ กลยุทธ์ 5.1 : เสริมสร้างธรรมาภิบาลและจริยธรรม

➤ แผนงาน 5.1.2 แผนส่งเสริมการกำกับดูแลกิจการที่ดีของ กปภ.

- รวมทั้งสิ้น 1 โครงการ วงเงินทั้งหมด 0.1800 ล้านบาท

หน่วยงาน	จำนวน (โครงการ)	งบประมาณประจำปี 2568 (ล้านบาท)		
		งบลงทุน	งบทำการ	รวม
ภาค 1	-	-	-	-
กปภ.ข. 9	-	-	-	-
กปภ.ข. 10	-	-	-	-
ภาค 2	-	-	-	-
กปภ.ข. 6	-	-	-	-
กปภ.ข. 7	-	-	-	-
ภาค 3	-	-	-	-
กปภ.ข. 1	-	-	-	-
กปภ.ข. 8	-	-	-	-
ภาค 4	-	-	-	-
กปภ.ข. 2	-	-	-	-
กปภ.ข. 3	-	-	-	-
ภาค 5	-	-	-	-
กปภ.ข. 4	-	-	-	-
กปภ.ข. 5	-	-	-	-
ส่วนกลาง	1	-	0.1800	0.1800
รวมทั้งสิ้น	1	-	0.1800	0.1800



ยุทธศาสตร์ S5

สร้างที่ยั่งยืน

★กลยุทธ์ 5.1 : เสริมสร้างธรรมาภิบาลและจริยธรรม

➤ แผนงาน 5.1.2 แผนส่งเสริมการกำกับดูแลกิจการที่ดีของ กปภ.

☆กิจกรรม PWA CG Day ปี 2568

- รวมทั้งสิ้น 1 โครงการ วงเงินทั้งหมด 0.1800 ล้านบาท

ลำดับ	หน่วยงานรับผิดชอบ	โครงการ/รายละเอียด	วงเงินเต็มโครงการ (ล้านบาท)		
			งบลงทุน	งบทำการ	รวม
1.	กภย.	- กิจกรรม PWA CG Day ปี 2568	-	0.1800	0.1800
		รวม จำนวน 1 โครงการ	-	0.1800	0.1800



ยุทธศาสตร์ S5

สร้างที่ยั่งยืน

★ กลยุทธ์ 5.1 : เสริมสร้างธรรมาภิบาลและจริยธรรม

➤ แผนงาน 5.1.3 แผนปฏิบัติการส่งเสริมคุณธรรม ของ กปภ.

- รวมทั้งสิ้น 2 โครงการ วงเงินทั้งหมด 1.1000 ล้านบาท

หน่วยงาน	จำนวน (โครงการ)	งบประมาณประจำปี 2568 (ล้านบาท)		
		งบลงทุน	งบทำการ	รวม
ภาค 1	-	-	-	-
กปภ.ข. 9	-	-	-	-
กปภ.ข. 10	-	-	-	-
ภาค 2	-	-	-	-
กปภ.ข. 6	-	-	-	-
กปภ.ข. 7	-	-	-	-
ภาค 3	-	-	-	-
กปภ.ข. 1	-	-	-	-
กปภ.ข. 8	-	-	-	-
ภาค 4	-	-	-	-
กปภ.ข. 2	-	-	-	-
กปภ.ข. 3	-	-	-	-
ภาค 5	-	-	-	-
กปภ.ข. 4	-	-	-	-
กปภ.ข. 5	-	-	-	-
ส่วนกลาง	2	-	1.1000	1.1000
รวมทั้งสิ้น	2	-	1.1000	1.1000



ยุทธศาสตร์ S5

สร้างความยั่งยืน

★ กลยุทธ์ 5.1 : เสริมสร้างธรรมาภิบาลและจริยธรรม

➤ แผนงาน 5.1.3 แผนปฏิบัติการส่งเสริมคุณธรรม ของ กปภ.

☆ โครงการ "ทำดี มีผล คนยกย่อง"

- รวมทั้งสิ้น 1 โครงการ วงเงินทั้งหมด 0.1000 ล้านบาท

ลำดับ	หน่วยงาน รับผิดชอบ	โครงการ/รายละเอียด	วงเงินเต็มโครงการ (ล้านบาท)		
			งบลงทุน	งบทำการ	รวม
1.	กปส.	- โครงการ "ทำดี มีผล คนยกย่อง"	-	0.1000	0.1000
		รวม จำนวน 1 โครงการ	-	0.1000	0.1000

ยุทธศาสตร์ S5

สร้างความยั่งยืน

★ กลยุทธ์ 5.1 : เสริมสร้างธรรมาภิบาลและจริยธรรม

➤ แผนงาน 5.1.3 แผนปฏิบัติการส่งเสริมคุณธรรม ของ กปภ.

☆ โครงการจัดทำแผนสิทธิมนุษยชนระยะยาวของ กปภ.

- รวมทั้งสิ้น 1 โครงการ วงเงินทั้งหมด 1.0000 ล้านบาท

ลำดับ	หน่วยงาน รับผิดชอบ	โครงการ/รายละเอียด	วงเงินเต็มโครงการ (ล้านบาท)		
			งบลงทุน	งบทำการ	รวม
1.	กกส.	- โครงการจัดทำแผนสิทธิมนุษยชนระยะยาวของ กปภ.	-	1.0000	1.0000
		รวม จำนวน 1 โครงการ	-	1.0000	1.0000



ยุทธศาสตร์ S5

สร้างที่ยั่งยืน

★ กลยุทธ์ 5.1 : เสริมสร้างธรรมาภิบาลและจริยธรรม

➤ แผนงาน 5.1.4 แผนงานพัฒนาความยั่งยืนของ กปภ.

- รวมทั้งสิ้น 1 โครงการ วงเงินทั้งหมด 0.1200 ล้านบาท

หน่วยงาน	จำนวน (โครงการ)	งบประมาณประจำปี 2568 (ล้านบาท)		
		งบลงทุน	งบทำการ	รวม
ภาค 1	-	-	-	-
กปภ.ข. 9	-	-	-	-
กปภ.ข. 10	-	-	-	-
ภาค 2	-	-	-	-
กปภ.ข. 6	-	-	-	-
กปภ.ข. 7	-	-	-	-
ภาค 3	-	-	-	-
กปภ.ข. 1	-	-	-	-
กปภ.ข. 8	-	-	-	-
ภาค 4	-	-	-	-
กปภ.ข. 2	-	-	-	-
กปภ.ข. 3	-	-	-	-
ภาค 5	-	-	-	-
กปภ.ข. 4	-	-	-	-
กปภ.ข. 5	-	-	-	-
ส่วนกลาง	1	-	0.1200	0.1200
รวมทั้งสิ้น	1	-	0.1200	0.1200



ยุทธศาสตร์ S5

สร้างที่ยั่งยืน

★ กลยุทธ์ 5.1 : เสริมสร้างธรรมาภิบาลและจริยธรรม

➤ แผนงาน 5.1.4 แผนงานพัฒนาความยั่งยืนของ กปภ.

☆ งานจ้างออกแบบและจัดพิมพ์รายงานความยั่งยืนปี 2567 กปภ.

- รวมทั้งสิ้น 1 โครงการ วงเงินทั้งหมด 0.1200 ล้านบาท

ลำดับ	หน่วยงานรับผิดชอบ	โครงการ/รายละเอียด	วงเงินเต็มโครงการ (ล้านบาท)		
			งบลงทุน	งบทำการ	รวม
1.	กกย.	- งานจ้างออกแบบและจัดพิมพ์รายงานความยั่งยืนปี 2567 กปภ.	-	0.1200	0.1200
		รวม จำนวน 1 โครงการ	-	0.1200	0.1200



ยุทธศาสตร์ S5

สร้างความยั่งยืน

★ กลยุทธ์ 5.2 : ยกระดับการดำเนินการด้านความรับผิดชอบต่อผู้มีส่วนได้ส่วนเสีย สังคมและสิ่งแวดล้อม

● รวมทั้งสิ้น 12 โครงการ วงเงินทั้งหมด 29.5740 ล้านบาท

หน่วยงาน	จำนวน (โครงการ)	งบประมาณประจำปี 2568 (ล้านบาท)		
		งบลงทุน	งบทำการ	รวม
ภาค 1	-	-	-	-
กปภ.ข. 9	-	-	-	-
กปภ.ข. 10	-	-	-	-
ภาค 2	-	-	-	-
กปภ.ข. 6	-	-	-	-
กปภ.ข. 7	-	-	-	-
ภาค 3	-	-	-	-
กปภ.ข. 1	-	-	-	-
กปภ.ข. 8	-	-	-	-
ภาค 4	-	-	-	-
กปภ.ข. 2	-	-	-	-
กปภ.ข. 3	-	-	-	-
ภาค 5	-	-	-	-
กปภ.ข. 4	-	-	-	-
กปภ.ข. 5	-	-	-	-
ส่วนกลาง	12	-	29.5740	29.5740
รวมทั้งสิ้น	12	-	29.5740	29.5740



ยุทธศาสตร์ S5

สร้างที่ยั่งยืน

★ กลยุทธ์ 5.2 : ยกระดับการดำเนินการด้านความรับผิดชอบต่อผู้มีส่วนได้ส่วนเสีย สังคมและสิ่งแวดล้อม

➤ 5.2.1 แผนงานสร้างความสัมพันธ์กับผู้มีส่วนได้ส่วนเสียของ กปภ.

- รวมทั้งสิ้น 2 โครงการ วงเงินทั้งหมด 4.3000 ล้านบาท

หน่วยงาน	จำนวน (โครงการ)	งบประมาณประจำปี 2568 (ล้านบาท)		
		งบลงทุน	งบทำการ	รวม
ภาค 1	-	-	-	-
กปภ.ข. 9	-	-	-	-
กปภ.ข. 10	-	-	-	-
ภาค 2	-	-	-	-
กปภ.ข. 6	-	-	-	-
กปภ.ข. 7	-	-	-	-
ภาค 3	-	-	-	-
กปภ.ข. 1	-	-	-	-
กปภ.ข. 8	-	-	-	-
ภาค 4	-	-	-	-
กปภ.ข. 2	-	-	-	-
กปภ.ข. 3	-	-	-	-
ภาค 5	-	-	-	-
กปภ.ข. 4	-	-	-	-
กปภ.ข. 5	-	-	-	-
ส่วนกลาง	2	-	4.3000	4.3000
รวมทั้งสิ้น	2	-	4.3000	4.3000



ยุทธศาสตร์ S5 **สร้างความยั่งยืน**

★ กลยุทธ์ 5.2 : ยกระดับการดำเนินการด้านความรับผิดชอบต่อผู้มีส่วนได้ส่วนเสีย สังคมและสิ่งแวดล้อม

➤ 5.2.1 แผนงานสร้างความสัมพันธ์กับผู้มีส่วนได้ส่วนเสียของ กปภ.

☆ โครงการส่งเสริมความเชื่อมั่นคุณภาพน้ำประปา (Water is Life)

- รวมทั้งสิ้น 1 โครงการ วงเงินทั้งหมด 4.0000 ล้านบาท

ลำดับ	หน่วยงานรับผิดชอบ	โครงการ/รายละเอียด	วงเงินเต็มโครงการ (ล้านบาท)		
			งบลงทุน	งบทำการ	รวม
1.	กลส.	- โครงการส่งเสริมความเชื่อมั่นคุณภาพน้ำประปา (Water is Life)	-	4.0000	4.0000
		รวม จำนวน 1 โครงการ	-	4.0000	4.0000

ยุทธศาสตร์ S5 **สร้างความยั่งยืน**

★ กลยุทธ์ 5.2 : ยกระดับการดำเนินการด้านความรับผิดชอบต่อผู้มีส่วนได้ส่วนเสีย สังคมและสิ่งแวดล้อม

➤ 5.2.1 แผนงานสร้างความสัมพันธ์กับผู้มีส่วนได้ส่วนเสียของ กปภ.

☆ โครงการเครือข่าย อาสา กปภ.

- รวมทั้งสิ้น 1 โครงการ วงเงินทั้งหมด 0.3000 ล้านบาท

ลำดับ	หน่วยงานรับผิดชอบ	โครงการ/รายละเอียด	วงเงินเต็มโครงการ (ล้านบาท)		
			งบลงทุน	งบทำการ	รวม
1.	กลส.	- โครงการเครือข่าย อาสา กปภ.	-	0.3000	0.3000
		รวม จำนวน 1 โครงการ	-	0.3000	0.3000



ยุทธศาสตร์ S5

สร้างที่ยั่งยืน

★ กลยุทธ์ 5.2 : ยกระดับการดำเนินการด้านความรับผิดชอบต่อผู้มีส่วนได้ส่วนเสีย สังคมและสิ่งแวดล้อม

➤ 5.2.2 แผนปฏิบัติการความรับผิดชอบต่อสังคมและสิ่งแวดล้อมเพื่อเสริมสร้างความเข้มแข็งในชุมชนของ กปภ. (CSR after Process)

● รวมทั้งสิ้น 7 โครงการ วงเงินทั้งหมด 19.2740 ล้านบาท

หน่วยงาน	จำนวน (โครงการ)	งบประมาณประจำปี 2568 (ล้านบาท)		
		งบลงทุน	งบทำการ	รวม
ภาค 1	-	-	-	-
กปภ.ช. 9	-	-	-	-
กปภ.ช. 10	-	-	-	-
ภาค 2	-	-	-	-
กปภ.ช. 6	-	-	-	-
กปภ.ช. 7	-	-	-	-
ภาค 3	-	-	-	-
กปภ.ช. 1	-	-	-	-
กปภ.ช. 8	-	-	-	-
ภาค 4	-	-	-	-
กปภ.ช. 2	-	-	-	-
กปภ.ช. 3	-	-	-	-
ภาค 5	-	-	-	-
กปภ.ช. 4	-	-	-	-
กปภ.ช. 5	-	-	-	-
ส่วนกลาง	7	-	19.2740	19.2740
รวมทั้งสิ้น	7	-	19.2740	19.2740



ยุทธศาสตร์ S5	สร้างความยั่งยืน
★ กลยุทธ์ 5.2 : ยกระดับการดำเนินการด้านความรับผิดชอบต่อผู้มีส่วนได้ส่วนเสีย สังคมและสิ่งแวดล้อม	
➤ 5.2.2 แผนปฏิบัติการความรับผิดชอบต่อสังคมและสิ่งแวดล้อมเพื่อเสริมสร้างความเข้มแข็งในชุมชนของ กปภ. (CSR after Process)	
☆ โครงการ กปภ. รักษ์ชุมชน	
● รวมทั้งสิ้น 1 โครงการ วงเงินทั้งหมด 10.0000 ล้านบาท	

ลำดับ	หน่วยงานรับผิดชอบ	โครงการ/รายละเอียด	วงเงินเต็มโครงการ (ล้านบาท)		
			งบลงทุน	งบทำการ	รวม
1.	กลส.	- โครงการ กปภ. รักษ์ชุมชน	-	10.0000	10.0000
		รวม จำนวน 1 โครงการ	-	10.0000	10.0000

ยุทธศาสตร์ S5	สร้างความยั่งยืน
★ กลยุทธ์ 5.2 : ยกระดับการดำเนินการด้านความรับผิดชอบต่อผู้มีส่วนได้ส่วนเสีย สังคมและสิ่งแวดล้อม	
➤ 5.2.2 แผนปฏิบัติการความรับผิดชอบต่อสังคมและสิ่งแวดล้อมเพื่อเสริมสร้างความเข้มแข็งในชุมชนของ กปภ. (CSR after Process)	
☆ โครงการฝึกอบรมอาชีพประชาชน	
● รวมทั้งสิ้น 1 โครงการ วงเงินทั้งหมด ล้านบาท	

ลำดับ	หน่วยงานรับผิดชอบ	โครงการ/รายละเอียด	วงเงินเต็มโครงการ (ล้านบาท)		
			งบลงทุน	งบทำการ	รวม
1.	กลส.	- โครงการฝึกอบรมอาชีพประชาชน	-	2.0000	2.0000
		รวม จำนวน 1 โครงการ	-	2.0000	2.0000

ยุทธศาสตร์ S5	สร้างความยั่งยืน
★ กลยุทธ์ 5.2 : ยกระดับการดำเนินการด้านความรับผิดชอบต่อผู้มีส่วนได้ส่วนเสีย สังคมและสิ่งแวดล้อม	
➤ 5.2.2 แผนปฏิบัติการความรับผิดชอบต่อสังคมและสิ่งแวดล้อมเพื่อเสริมสร้างความเข้มแข็งในชุมชนของ กปภ. (CSR after Process)	
☆ โครงการ กปภ. ปลูกป่าเพื่อแผ่นดินฯ	
● รวมทั้งสิ้น 1 โครงการ วงเงินทั้งหมด 0.2740 ล้านบาท	

ลำดับ	หน่วยงานรับผิดชอบ	โครงการ/รายละเอียด	วงเงินเต็มโครงการ (ล้านบาท)		
			งบลงทุน	งบทำการ	รวม
1.	กลส.	- โครงการ กปภ. ปลูกป่าเพื่อแผ่นดินฯ	-	0.2740	0.2740
		รวมทั้งสิ้น จำนวน 1 โครงการ	-	0.2740	0.2740



ยุทธศาสตร์ S5	สร้างความยั่งยืน
★ กลยุทธ์ 5.2 : ยกระดับการดำเนินการด้านความรับผิดชอบต่อผู้มีส่วนได้ส่วนเสีย สังคมและสิ่งแวดล้อม	
➤ 5.2.2 แผนปฏิบัติการความรับผิดชอบต่อสังคมและสิ่งแวดล้อมเพื่อเสริมสร้างความเข้มแข็งในชุมชนของ กปภ. (CSR after Process)	
☆ โครงการรวมพลังจิตอาสา กปภ. เฉลิมพระเกียรติ	
● รวมทั้งสิ้น 1 โครงการ วงเงินทั้งหมด 0.5000 ล้านบาท	

ลำดับ	หน่วยงานรับผิดชอบ	โครงการ/รายละเอียด	วงเงินเต็มโครงการ (ล้านบาท)		
			งบลงทุน	งบทำการ	รวม
1.	กลส.	- โครงการรวมพลังจิตอาสา กปภ. เฉลิมพระเกียรติ	-	0.5000	0.5000
		รวม จำนวน 1 โครงการ	-	0.5000	0.5000

ยุทธศาสตร์ S5	สร้างความยั่งยืน
★ กลยุทธ์ 5.2 : ยกระดับการดำเนินการด้านความรับผิดชอบต่อผู้มีส่วนได้ส่วนเสีย สังคมและสิ่งแวดล้อม	
➤ 5.2.2 แผนปฏิบัติการความรับผิดชอบต่อสังคมและสิ่งแวดล้อมเพื่อเสริมสร้างความเข้มแข็งในชุมชนของ กปภ. (CSR after Process)	
☆ โครงการ กปภ. บำบัดน้ำใจ (PWA Care)	
● รวมทั้งสิ้น 1 โครงการ วงเงินทั้งหมด 5.5000 ล้านบาท	

ลำดับ	หน่วยงานรับผิดชอบ	โครงการ/รายละเอียด	วงเงินเต็มโครงการ (ล้านบาท)		
			งบลงทุน	งบทำการ	รวม
1.	กลส.	- โครงการ กปภ. บำบัดน้ำใจ (PWA Care)	-	5.5000	5.5000
		รวม จำนวน 1 โครงการ	-	5.5000	5.5000

ยุทธศาสตร์ S5	สร้างความยั่งยืน
★ กลยุทธ์ 5.2 : ยกระดับการดำเนินการด้านความรับผิดชอบต่อผู้มีส่วนได้ส่วนเสีย สังคมและสิ่งแวดล้อม	
➤ 5.2.2 แผนปฏิบัติการความรับผิดชอบต่อสังคมและสิ่งแวดล้อมเพื่อเสริมสร้างความเข้มแข็งในชุมชนของ กปภ. (CSR after Process)	
☆ โครงการอาสาประปาเพื่อปวงชน	
● รวมทั้งสิ้น 1 โครงการ วงเงินทั้งหมด 1.0000 ล้านบาท	

ลำดับ	หน่วยงานรับผิดชอบ	โครงการ/รายละเอียด	วงเงินเต็มโครงการ (ล้านบาท)		
			งบลงทุน	งบทำการ	รวม
1.	กลส.	- โครงการอาสาประปาเพื่อปวงชน	-	1.0000	1.0000
		รวม จำนวน 1 โครงการ	-	1.0000	1.0000



ยุทธศาสตร์ S5	สร้างความยั่งยืน
	★ กลยุทธ์ 5.2 : ยกระดับการดำเนินการด้านความรับผิดชอบต่อผู้มีส่วนได้ส่วนเสีย สังคมและสิ่งแวดล้อม
	➤ 5.2.2 แผนปฏิบัติการความรับผิดชอบต่อสังคมและสิ่งแวดล้อมเพื่อเสริมสร้างความเข้มแข็งในชุมชนของ กปภ. (CSR after Process)
	☆ โครงการน้ำประปา กปภ. - อปท. เพื่อปวงชน

- รวมทั้งสิ้น 1 โครงการ วงเงินทั้งหมด - ล้านบาท

ลำดับ	หน่วยงานรับผิดชอบ	โครงการ/รายละเอียด	วงเงินเต็มโครงการ (ล้านบาท)		
			งบลงทุน	งบทำการ	รวม
1.	กลส.	- โครงการน้ำประปา กปภ. - อปท. เพื่อปวงชน	-	-	-
		รวม จำนวน 1 โครงการ	-	-	-



ยุทธศาสตร์ S5

สร้างที่ยั่งยืน

★ กลยุทธ์ 5.2 : ยกระดับการดำเนินการด้านความรับผิดชอบต่อผู้มีส่วนได้ส่วนเสีย สังคมและสิ่งแวดล้อม

➤ 5.2.3 แผนงานเพิ่มประสิทธิภาพเชิงนิเวศเศรษฐกิจ (Eco-Efficiency)

- รวมทั้งสิ้น 1 โครงการ วงเงินทั้งหมด 1.0000 ล้านบาท

หน่วยงาน	จำนวน (โครงการ)	งบประมาณประจำปี 2568 (ล้านบาท)		
		งบลงทุน	งบทำการ	รวม
ภาค 1	-	-	-	-
กปภ.ข. 9	-	-	-	-
กปภ.ข. 10	-	-	-	-
ภาค 2	-	-	-	-
กปภ.ข. 6	-	-	-	-
กปภ.ข. 7	-	-	-	-
ภาค 3	-	-	-	-
กปภ.ข. 1	-	-	-	-
กปภ.ข. 8	-	-	-	-
ภาค 4	-	-	-	-
กปภ.ข. 2	-	-	-	-
กปภ.ข. 3	-	-	-	-
ภาค 5	-	-	-	-
กปภ.ข. 4	-	-	-	-
กปภ.ข. 5	-	-	-	-
ส่วนกลาง	1	-	1.0000	1.0000
รวมทั้งสิ้น	1	-	1.0000	1.0000



ยุทธศาสตร์ S5

สร้างความยั่งยืน

★ กลยุทธ์ 5.2 : ยกระดับการดำเนินการด้านความรับผิดชอบต่อผู้มีส่วนได้ส่วนเสีย สังคมและสิ่งแวดล้อม

➤ 5.2.3 แผนงานเพิ่มประสิทธิภาพเชิงนิเวศเศรษฐกิจ (Eco-Efficiency)

- 5.2.3.1 โครงการระบบผลิตไฟฟ้าจากโซลาร์เซลล์ (SolarRooftop)

☆ โครงการลดก๊าซเรือนกระจกภาคสมัครใจตามมาตรฐานของประเทศไทย (T-VER) การรับรองปริมาณก๊าซเรือนกระจก (คาร์บอนเครดิต)

● รวมทั้งสิ้น 1 โครงการ วงเงินทั้งหมด 1.0000 ล้านบาท

ลำดับ	หน่วยงานรับผิดชอบ	โครงการ/รายละเอียด	วงเงินเต็มโครงการ (ล้านบาท)		
			งบลงทุน	งบทำการ	รวม
1.	กบพ.	- โครงการลดก๊าซเรือนกระจกภาคสมัครใจตามมาตรฐานของประเทศไทย (T-VER) การรับรองปริมาณก๊าซเรือนกระจก (คาร์บอนเครดิต)	-	1.0000	1.0000
		รวม จำนวน 1 โครงการ	-	1.0000	1.0000



ยุทธศาสตร์ S5

สร้างความยั่งยืน

★ กลยุทธ์ 5.2 : ยกระดับการดำเนินการด้านความรับผิดชอบต่อผู้มีส่วนได้ส่วนเสีย สังคมและสิ่งแวดล้อม

➤ 5.2.4 โครงการจัดการการใช้น้ำอย่างรู้คุณค่า (Demand Side Management: DSM)

- รวมทั้งสิ้น 3 โครงการ วงเงินทั้งหมด 5.0000 ล้านบาท

หน่วยงาน	จำนวน (โครงการ)	งบประมาณประจำปี 2568 (ล้านบาท)		
		งบลงทุน	งบทำการ	รวม
ภาค 1	-	-	-	-
กปภ.ข. 9	-	-	-	-
กปภ.ข. 10	-	-	-	-
ภาค 2	-	-	-	-
กปภ.ข. 6	-	-	-	-
กปภ.ข. 7	-	-	-	-
ภาค 3	-	-	-	-
กปภ.ข. 1	-	-	-	-
กปภ.ข. 8	-	-	-	-
ภาค 4	-	-	-	-
กปภ.ข. 2	-	-	-	-
กปภ.ข. 3	-	-	-	-
ภาค 5	-	-	-	-
กปภ.ข. 4	-	-	-	-
กปภ.ข. 5	-	-	-	-
ส่วนกลาง	3	-	5.0000	5.0000
รวมทั้งสิ้น	3	-	5.0000	5.0000



ยุทธศาสตร์ S5	สร้างความยั่งยืน
★ กลยุทธ์ 5.2 : ยกระดับการดำเนินการด้านความรับผิดชอบต่อผู้มีส่วนได้ส่วนเสีย สังคมและสิ่งแวดล้อม	
➤ 5.2.4 โครงการจัดการการใช้น้ำอย่างรู้คุณค่า (Demand Side Management: DSM)	
☆ โครงการส่งเสริมสนับสนุนการใช้อุปกรณ์ประหยัดน้ำ	
● รวมทั้งสิ้น 1 โครงการ วงเงินทั้งหมด 2.0000 ล้านบาท	

ลำดับ	หน่วยงานรับผิดชอบ	โครงการ/รายละเอียด	วงเงินเต็มโครงการ (ล้านบาท)		
			งบลงทุน	งบทำการ	รวม
1.	กรบ.	- โครงการส่งเสริมสนับสนุนการใช้อุปกรณ์ประหยัดน้ำ	-	2.0000	2.0000
		รวม จำนวน 1 โครงการ	-	2.0000	2.0000

ยุทธศาสตร์ S5	สร้างความยั่งยืน
★ กลยุทธ์ 5.2 : ยกระดับการดำเนินการด้านความรับผิดชอบต่อผู้มีส่วนได้ส่วนเสีย สังคมและสิ่งแวดล้อม	
➤ 5.2.4 โครงการจัดการการใช้น้ำอย่างรู้คุณค่า (Demand Side Management: DSM)	
☆ โครงการ DSM Inside	
● รวมทั้งสิ้น 1 โครงการ วงเงินทั้งหมด 1.0000 ล้านบาท	

ลำดับ	หน่วยงานรับผิดชอบ	โครงการ/รายละเอียด	วงเงินเต็มโครงการ (ล้านบาท)		
			งบลงทุน	งบทำการ	รวม
1.	กรบ.	- โครงการ DSM Inside	-	1.0000	1.0000
		รวม จำนวน 1 โครงการ	-	1.0000	1.0000

ยุทธศาสตร์ S5	สร้างความยั่งยืน
★ กลยุทธ์ 5.2 : ยกระดับการดำเนินการด้านความรับผิดชอบต่อผู้มีส่วนได้ส่วนเสีย สังคมและสิ่งแวดล้อม	
➤ 5.2.4 โครงการจัดการการใช้น้ำอย่างรู้คุณค่า (Demand Side Management: DSM)	
☆ โครงการ DSM Best Practice	
● รวมทั้งสิ้น 1 โครงการ วงเงินทั้งหมด 2.0000 ล้านบาท	

ลำดับ	หน่วยงานรับผิดชอบ	โครงการ/รายละเอียด	วงเงินเต็มโครงการ (ล้านบาท)		
			งบลงทุน	งบทำการ	รวม
1.	กรบ.	- โครงการ DSM Best Practice	-	2.0000	2.0000
		รวม จำนวน 1 โครงการ	-	2.0000	2.0000



ยุทธศาสตร์ S5

สร้างที่ยั่งยืน

★ กลยุทธ์ 5.3 : พัฒนาธุรกิจใหม่/ธุรกิจเกี่ยวเนื่อง

- รวมทั้งสิ้น 1 โครงการ วงเงินทั้งหมด 10.0000 ล้านบาท

หน่วยงาน	จำนวน (โครงการ)	งบประมาณประจำปี 2568 (ล้านบาท)		
		งบลงทุน	งบทำการ	รวม
ภาค 1	-	-	-	-
กปภ.ข. 9	-	-	-	-
กปภ.ข. 10	-	-	-	-
ภาค 2	-	-	-	-
กปภ.ข. 6	-	-	-	-
กปภ.ข. 7	-	-	-	-
ภาค 3	-	-	-	-
กปภ.ข. 1	-	-	-	-
กปภ.ข. 8	-	-	-	-
ภาค 4	-	-	-	-
กปภ.ข. 2	-	-	-	-
กปภ.ข. 3	-	-	-	-
ภาค 5	-	-	-	-
กปภ.ข. 4	-	-	-	-
กปภ.ข. 5	-	-	-	-
ส่วนกลาง	1	-	10.0000	10.0000
รวมทั้งสิ้น	1	-	10.0000	10.0000



ยุทธศาสตร์ S5

สร้างที่ยั่งยืน

★ กลยุทธ์ 5.3 : พัฒนาธุรกิจใหม่/ธุรกิจเกี่ยวเนื่อง

➤ แผนงาน 5.3.2 แผนงานดำเนินธุรกิจใหม่

- รวมทั้งสิ้น 1 โครงการ วงเงินทั้งหมด 10.0000 ล้านบาท

หน่วยงาน	จำนวน (โครงการ)	งบประมาณประจำปี 2568 (ล้านบาท)		
		งบลงทุน	งบทำการ	รวม
ภาค 1	-	-	-	-
กปภ.ข. 9	-	-	-	-
กปภ.ข. 10	-	-	-	-
ภาค 2	-	-	-	-
กปภ.ข. 6	-	-	-	-
กปภ.ข. 7	-	-	-	-
ภาค 3	-	-	-	-
กปภ.ข. 1	-	-	-	-
กปภ.ข. 8	-	-	-	-
ภาค 4	-	-	-	-
กปภ.ข. 2	-	-	-	-
กปภ.ข. 3	-	-	-	-
ภาค 5	-	-	-	-
กปภ.ข. 4	-	-	-	-
กปภ.ข. 5	-	-	-	-
ส่วนกลาง	1	-	10.0000	10.0000
รวมทั้งสิ้น	1	-	10.0000	10.0000



ยุทธศาสตร์ S5

สร้างที่ยั่งยืน

★กลยุทธ์ 5.3 : พัฒนาธุรกิจใหม่/ธุรกิจเกี่ยวเนื่อง

➤แผนงาน 5.3.2 แผนงานดำเนินธุรกิจใหม่

☆ศึกษาความเป็นไปได้ธุรกิจใหม่ของ กปภ.

- รวมทั้งสิ้น 1 โครงการ วงเงินทั้งหมด 10.0000 ล้านบาท

ลำดับ	หน่วยงานรับผิดชอบ	โครงการ/รายละเอียด	วงเงินเต็มโครงการ (ล้านบาท)		
			งบลงทุน	งบทำการ	รวม
1.	กพธ.	- ศึกษาความเป็นไปได้ธุรกิจใหม่ของ กปภ.	-	10.0000	10.0000
		รวม จำนวน 1 โครงการ	-	10.0000	10.0000



ยุทธศาสตร์ S6

สร้างคุณค่าด้วยเทคโนโลยีดิจิทัล และนวัตกรรม

★ กลยุทธ์ 6.1 : ยกระดับการดำเนินงานด้านเทคโนโลยีดิจิทัล (Digital Water)

- รวมทั้งสิ้น 21 โครงการ วงเงินทั้งหมด 295.4500 ล้านบาท

หน่วยงาน	จำนวน (โครงการ)	งบประมาณประจำปี 2568 (ล้านบาท)		
		งบลงทุน	งบทำการ	รวม
ภาค 1	-	-	-	-
กปก.ข. 9	-	-	-	-
กปก.ข. 10	-	-	-	-
ภาค 2	-	-	-	-
กปก.ข. 6	-	-	-	-
กปก.ข. 7	-	-	-	-
ภาค 3	-	-	-	-
กปก.ข. 1	-	-	-	-
กปก.ข. 8	-	-	-	-
ภาค 4	-	-	-	-
กปก.ข. 2	-	-	-	-
กปก.ข. 3	-	-	-	-
ภาค 5	-	-	-	-
กปก.ข. 4	-	-	-	-
กปก.ข. 5	-	-	-	-
ส่วนกลาง	21	290.4500	5.0000	295.4500
รวมทั้งสิ้น	21	290.4500	5.0000	295.4500



ยุทธศาสตร์ S6

สร้างคุณค่าด้วยเทคโนโลยีดิจิทัล และนวัตกรรม

*กลยุทธ์ 6.1 : ยกระดับการดำเนินงานด้านเทคโนโลยีดิจิทัล (Digital Water)

➤ แผนงาน 6.1.1 แผนงานพัฒนากระบวนการทำงานที่สำคัญให้เป็น Digital Process

- รวมทั้งสิ้น 13 โครงการ วงเงินทั้งหมด 141.5000 ล้านบาท

หน่วยงาน	จำนวน (โครงการ)	งบประมาณประจำปี 2568 (ล้านบาท)		
		งบลงทุน	งบทำการ	รวม
ภาค 1	-	-	-	-
กปก.ข. 9	-	-	-	-
กปก.ข. 10	-	-	-	-
ภาค 2	-	-	-	-
กปก.ข. 6	-	-	-	-
กปก.ข. 7	-	-	-	-
ภาค 3	-	-	-	-
กปก.ข. 1	-	-	-	-
กปก.ข. 8	-	-	-	-
ภาค 4	-	-	-	-
กปก.ข. 2	-	-	-	-
กปก.ข. 3	-	-	-	-
ภาค 5	-	-	-	-
กปก.ข. 4	-	-	-	-
กปก.ข. 5	-	-	-	-
ส่วนกลาง	13	141.5000	-	141.5000
รวมทั้งสิ้น	13	141.5000	-	141.5000



ยุทธศาสตร์ S6 **สร้างคุณค่าด้วยเทคโนโลยีดิจิทัล และนวัตกรรม**

★ กลยุทธ์ 6.1 : ยกระดับการดำเนินงานด้านเทคโนโลยีดิจิทัล (Digital Water)

➤ แผนงาน 6.1.1 แผนงานพัฒนากระบวนการทำงานที่สำคัญให้เป็น Digital Process

☆ โครงการปรับปรุงสถาปัตยกรรมและปรับปรุงระบบบริหารจัดการน้ำสูญเสีย กปภ. (DMAMA)

- รวมทั้งสิ้น 1 โครงการ วงเงินทั้งหมด 9.5000 ล้านบาท

ลำดับ	หน่วยงาน รับผิดชอบ	โครงการ/รายละเอียด	วงเงินเต็มโครงการ (ล้านบาท)		
			งบลงทุน	งบทำการ	รวม
1.	กทจ.	- โครงการปรับปรุงสถาปัตยกรรมและปรับปรุงระบบบริหารจัดการน้ำสูญเสีย กปภ. (DMAMA)	9.5000	-	9.5000
		รวม จำนวน 1 โครงการ	9.5000	-	9.5000

ยุทธศาสตร์ S6 **สร้างคุณค่าด้วยเทคโนโลยีดิจิทัล และนวัตกรรม**

★ กลยุทธ์ 6.1 : ยกระดับการดำเนินงานด้านเทคโนโลยีดิจิทัล (Digital Water)

➤ แผนงาน 6.1.1 แผนงานพัฒนากระบวนการทำงานที่สำคัญให้เป็น Digital Process

☆ โครงการพัฒนาระบบสารสนเทศเพื่อการบริหารจัดการที่ดิน แหล่งน้ำและสิ่งแวดล้อม

- รวมทั้งสิ้น 1 โครงการ วงเงินทั้งหมด 15.0000 ล้านบาท

ลำดับ	หน่วยงาน รับผิดชอบ	โครงการ/รายละเอียด	วงเงินเต็มโครงการ (ล้านบาท)		
			งบลงทุน	งบทำการ	รวม
1.	กทป.	- โครงการพัฒนาระบบสารสนเทศเพื่อการบริหารจัดการที่ดิน แหล่งน้ำและสิ่งแวดล้อม	15.0000	-	15.0000
		รวม จำนวน 1 โครงการ	15.0000	-	15.0000

ยุทธศาสตร์ S6 **สร้างคุณค่าด้วยเทคโนโลยีดิจิทัล และนวัตกรรม**

★ กลยุทธ์ 6.1 : ยกระดับการดำเนินงานด้านเทคโนโลยีดิจิทัล (Digital Water)

➤ แผนงาน 6.1.1 แผนงานพัฒนากระบวนการทำงานที่สำคัญให้เป็น Digital Process

☆ โครงการพัฒนาระบบ Smart Meters

- รวมทั้งสิ้น 1 โครงการ วงเงินทั้งหมด 30.0000 ล้านบาท

ลำดับ	หน่วยงาน รับผิดชอบ	โครงการ/รายละเอียด	วงเงินเต็มโครงการ (ล้านบาท)		
			งบลงทุน	งบทำการ	รวม
1.	กทป.	- โครงการพัฒนาระบบ Smart Meters	30.0000	-	30.0000
		รวม จำนวน 1 โครงการ	30.0000	-	30.0000

ยุทธศาสตร์ S6	สร้างคุณค่าด้วยเทคโนโลยีดิจิทัล และนวัตกรรม	
	★ กลยุทธ์ 6.1 : ยกระดับการดำเนินงานด้านเทคโนโลยีดิจิทัล (Digital Water)	
	➤ แผนงาน 6.1.1 แผนงานพัฒนากระบวนการทำงานที่สำคัญให้เป็น Digital Process	
	☆ โครงการพัฒนาระบบบริหารจัดการพลังงาน (Energy Management System)	
	● รวมทั้งสิ้น 1 โครงการ วงเงินทั้งหมด 10.0000 ล้านบาท	

ลำดับ	หน่วยงานรับผิดชอบ	โครงการ/รายละเอียด	วงเงินเต็มโครงการ (ล้านบาท)		
			งบลงทุน	งบทำกาาร	รวม
1.	กทป.	- โครงการพัฒนาระบบบริหารจัดการพลังงาน (Energy Management System)	10.0000	-	10.0000
		รวม จำนวน 1 โครงการ	10.0000	-	10.0000

ยุทธศาสตร์ S6	สร้างคุณค่าด้วยเทคโนโลยีดิจิทัล และนวัตกรรม	
	★ กลยุทธ์ 6.1 : ยกระดับการดำเนินงานด้านเทคโนโลยีดิจิทัล (Digital Water)	
	➤ แผนงาน 6.1.1 แผนงานพัฒนากระบวนการทำงานที่สำคัญให้เป็น Digital Process	
	☆ โครงการเพิ่มประสิทธิภาพระบบคลังข้อมูลสารสนเทศสำหรับผู้บริหาร กปภ.	
	● รวมทั้งสิ้น 1 โครงการ วงเงินทั้งหมด 10.0000 ล้านบาท	

ลำดับ	หน่วยงานรับผิดชอบ	โครงการ/รายละเอียด	วงเงินเต็มโครงการ (ล้านบาท)		
			งบลงทุน	งบทำกาาร	รวม
1.	กบข.	- โครงการเพิ่มประสิทธิภาพระบบคลังข้อมูลสารสนเทศสำหรับผู้บริหาร กปภ.	10.0000	-	10.0000
		รวม จำนวน 1 โครงการ	10.0000	-	10.0000

ยุทธศาสตร์ S6	สร้างคุณค่าด้วยเทคโนโลยีดิจิทัล และนวัตกรรม	
	★ กลยุทธ์ 6.1 : ยกระดับการดำเนินงานด้านเทคโนโลยีดิจิทัล (Digital Water)	
	➤ แผนงาน 6.1.1 แผนงานพัฒนากระบวนการทำงานที่สำคัญให้เป็น Digital Process	
	☆ โครงการพัฒนาแพลตฟอร์มให้บริการผู้ใช้น้ำผ่านระบบอิเล็กทรอนิกส์ (e-Service)	
	● รวมทั้งสิ้น 1 โครงการ วงเงินทั้งหมด 7.0000 ล้านบาท	

ลำดับ	หน่วยงานรับผิดชอบ	โครงการ/รายละเอียด	วงเงินเต็มโครงการ (ล้านบาท)		
			งบลงทุน	งบทำกาาร	รวม
1.	กทป.	- โครงการพัฒนาแพลตฟอร์มให้บริการผู้ใช้น้ำผ่านระบบอิเล็กทรอนิกส์ (e-Service)	7.0000	-	7.0000
		รวม จำนวน 1 โครงการ	7.0000	-	7.0000

ยุทธศาสตร์ S6	สร้างคุณค่าด้วยเทคโนโลยีดิจิทัล และนวัตกรรม
	★ กลยุทธ์ 6.1 : ยกระดับการดำเนินงานด้านเทคโนโลยีดิจิทัล (Digital Water)
	➤ แผนงาน 6.1.1 แผนงานพัฒนากระบวนการทำงานที่สำคัญให้เป็น Digital Process
	☆ โครงการพัฒนาแพลตฟอร์มการเชื่อมโยงแลกเปลี่ยนข้อมูลและบริการดิจิทัลระหว่างระบบสารสนเทศของ กปภ. ด้วยการจัดการ API, API Gateway และ Event-Streaming Platform
	● รวมทั้งสิ้น 1 โครงการ วงเงินทั้งหมด 3.0000 ล้านบาท

ลำดับ	หน่วยงานรับผิดชอบ	โครงการ/รายละเอียด	วงเงินเต็มโครงการ (ล้านบาท)		
			งบลงทุน	งบทำการ	รวม
1.	กปภ.	- โครงการพัฒนาแพลตฟอร์มการเชื่อมโยงแลกเปลี่ยนข้อมูลและบริการดิจิทัลระหว่างระบบสารสนเทศของ กปภ. ด้วยการจัดการ API, API Gateway และ Event-Streaming Platform	3.0000	-	3.0000
		รวม จำนวน 1 โครงการ	3.0000	-	3.0000

ยุทธศาสตร์ S6	สร้างคุณค่าด้วยเทคโนโลยีดิจิทัล และนวัตกรรม
	★ กลยุทธ์ 6.1 : ยกระดับการดำเนินงานด้านเทคโนโลยีดิจิทัล (Digital Water)
	➤ แผนงาน 6.1.1 แผนงานพัฒนากระบวนการทำงานที่สำคัญให้เป็น Digital Process
	☆ โครงการปรับปรุงและพัฒนาแพลตฟอร์มสนับสนุนงานพัฒนาซอฟต์แวร์
	● รวมทั้งสิ้น 1 โครงการ วงเงินทั้งหมด 15.0000 ล้านบาท

ลำดับ	หน่วยงานรับผิดชอบ	โครงการ/รายละเอียด	วงเงินเต็มโครงการ (ล้านบาท)		
			งบลงทุน	งบทำการ	รวม
1.	กปภ.	- โครงการปรับปรุงและพัฒนาแพลตฟอร์มสนับสนุนงานพัฒนาซอฟต์แวร์	15.0000	-	15.0000
		รวม จำนวน 1 โครงการ	15.0000	-	15.0000

ยุทธศาสตร์ S6	สร้างคุณค่าด้วยเทคโนโลยีดิจิทัล และนวัตกรรม
	★ กลยุทธ์ 6.1 : ยกระดับการดำเนินงานด้านเทคโนโลยีดิจิทัล (Digital Water)
	➤ แผนงาน 6.1.1 แผนงานพัฒนากระบวนการทำงานที่สำคัญให้เป็น Digital Process
	☆ โครงการพัฒนาระบบบริการข้อมูล และกระแสน้ำอัตโนมัติ
	● รวมทั้งสิ้น 1 โครงการ วงเงินทั้งหมด 10.0000 ล้านบาท

ลำดับ	หน่วยงานรับผิดชอบ	โครงการ/รายละเอียด	วงเงินเต็มโครงการ (ล้านบาท)		
			งบลงทุน	งบทำการ	รวม
1.	กปภ.	- โครงการพัฒนาระบบบริการข้อมูล และกระแสน้ำอัตโนมัติ	10.0000	-	10.0000
		รวม จำนวน 1 โครงการ	10.0000	-	10.0000



ยุทธศาสตร์ S6	สร้างคุณค่าด้วยเทคโนโลยีดิจิทัล และนวัตกรรม
	★ กลยุทธ์ 6.1 : ยกระดับการดำเนินงานด้านเทคโนโลยีดิจิทัล (Digital Water)
	➤ แผนงาน 6.1.1 แผนงานพัฒนากระบวนการทำงานที่สำคัญให้เป็น Digital Process
	☆ โครงการพัฒนาระบบบูรณาการงานบริการและงานสร้างความสัมพันธ์ลูกค้า
	● รวมทั้งสิ้น 1 โครงการ วงเงินทั้งหมด 10.0000 ล้านบาท

ลำดับ	หน่วยงานรับผิดชอบ	โครงการ/รายละเอียด	วงเงินเต็มโครงการ (ล้านบาท)		
			งบลงทุน	งบทำการ	รวม
1.	กพบ.	- โครงการพัฒนาระบบบูรณาการงานบริการและงานสร้างความสัมพันธ์ลูกค้า	10.0000	-	10.0000
		รวม จำนวน 1 โครงการ	10.0000	-	10.0000

ยุทธศาสตร์ S6	สร้างคุณค่าด้วยเทคโนโลยีดิจิทัล และนวัตกรรม
	★ กลยุทธ์ 6.1 : ยกระดับการดำเนินงานด้านเทคโนโลยีดิจิทัล (Digital Water)
	➤ แผนงาน 6.1.1 แผนงานพัฒนากระบวนการทำงานที่สำคัญให้เป็น Digital Process
	☆ โครงการระบบบริหารข้อมูลงบประมาณและโครงการ (BMS) ระยะที่ 2
	● รวมทั้งสิ้น 1 โครงการ วงเงินทั้งหมด 5.0000 ล้านบาท

ลำดับ	หน่วยงานรับผิดชอบ	โครงการ/รายละเอียด	วงเงินเต็มโครงการ (ล้านบาท)		
			งบลงทุน	งบทำการ	รวม
1.	กพส.	- โครงการระบบบริหารข้อมูลงบประมาณและโครงการ (BMS) ระยะที่ 2	5.0000	-	5.0000
		รวม จำนวน 1 โครงการ	5.0000	-	5.0000

ยุทธศาสตร์ S6	สร้างคุณค่าด้วยเทคโนโลยีดิจิทัล และนวัตกรรม
	★ กลยุทธ์ 6.1 : ยกระดับการดำเนินงานด้านเทคโนโลยีดิจิทัล (Digital Water)
	➤ แผนงาน 6.1.1 แผนงานพัฒนากระบวนการทำงานที่สำคัญให้เป็น Digital Process
	☆ โครงการจัดซื้อสิทธิ์ซอฟต์แวร์ เพื่อเพิ่มประสิทธิภาพการคุ้มครองข้อมูลส่วนบุคคลของระบบสารสนเทศด้านผู้ใช้น้ำ
	● รวมทั้งสิ้น 1 โครงการ วงเงินทั้งหมด 10.0000 ล้านบาท

ลำดับ	หน่วยงานรับผิดชอบ	โครงการ/รายละเอียด	วงเงินเต็มโครงการ (ล้านบาท)		
			งบลงทุน	งบทำการ	รวม
1.	กพส.	- โครงการจัดซื้อสิทธิ์ซอฟต์แวร์ เพื่อเพิ่มประสิทธิภาพการคุ้มครองข้อมูลส่วนบุคคลของระบบสารสนเทศด้านผู้ใช้น้ำ	10.0000	-	10.0000
		รวม จำนวน 1 โครงการ	10.0000	-	10.0000



ยุทธศาสตร์ S6

สร้างคุณค่าด้วยเทคโนโลยีดิจิทัล และนวัตกรรม

★ กลยุทธ์ 6.1 : ยกระดับการดำเนินงานด้านเทคโนโลยีดิจิทัล (Digital Water)

➤ แผนงาน 6.1.1 แผนงานพัฒนากระบวนการทำงานที่สำคัญให้เป็น Digital Process

☆ โครงการศึกษาแนวทางการพัฒนาระบบ ERP กปภ. ในอนาคต

- รวมทั้งสิ้น 1 โครงการ วงเงินทั้งหมด 7.0000 ล้านบาท

ลำดับ	หน่วยงาน รับผิดชอบ	โครงการ/รายละเอียด	วงเงินเต็มโครงการ (ล้านบาท)		
			งบลงทุน	งบทำการ	รวม
1.	กพส.	- โครงการศึกษาแนวทางการพัฒนาระบบ ERP กปภ. ในอนาคต	7.0000	-	7.0000
รวม จำนวน 1 โครงการ			7.0000	-	7.0000



ยุทธศาสตร์ S6

สร้างคุณค่าด้วยเทคโนโลยีดิจิทัล และนวัตกรรม

★ กลยุทธ์ 6.1 : ยกระดับการดำเนินงานด้านเทคโนโลยีดิจิทัล (Digital Water)

➤ แผนงาน 6.1.2 แผนงานจัดทำบัญชีข้อมูลดิจิทัล ของ กปภ.

- รวมทั้งสิ้น 2 โครงการ วงเงินทั้งหมด 9.0000 ล้านบาท

หน่วยงาน	จำนวน (โครงการ)	งบประมาณประจำปี 2568 (ล้านบาท)		
		งบลงทุน	งบทำการ	รวม
ภาค 1	-	-	-	-
กปภ.ช. 9	-	-	-	-
กปภ.ช. 10	-	-	-	-
ภาค 2	-	-	-	-
กปภ.ช. 6	-	-	-	-
กปภ.ช. 7	-	-	-	-
ภาค 3	-	-	-	-
กปภ.ช. 1	-	-	-	-
กปภ.ช. 8	-	-	-	-
ภาค 4	-	-	-	-
กปภ.ช. 2	-	-	-	-
กปภ.ช. 3	-	-	-	-
ภาค 5	-	-	-	-
กปภ.ช. 4	-	-	-	-
กปภ.ช. 5	-	-	-	-
ส่วนกลาง	2	9.0000	-	9.0000
รวมทั้งสิ้น	2	9.0000	-	9.0000



ยุทธศาสตร์ S6	สร้างคุณค่าด้วยเทคโนโลยีดิจิทัล และนวัตกรรม
	★ กลยุทธ์ 6.1 : ยกระดับการดำเนินงานด้านเทคโนโลยีดิจิทัล (Digital Water)
	➤ แผนงาน 6.1.2 แผนงานจัดทำบัญชีข้อมูลดิจิทัล ของ กปภ.
	☆ โครงการจัดทำธรรมาภิบาลข้อมูล และกำกับดูแลคุณภาพข้อมูล (Data Governance & Data Quality) ระยะ 2
	● รวมทั้งสิ้น 1 โครงการ วงเงินทั้งหมด 5.0000 ล้านบาท

ลำดับ	หน่วยงานรับผิดชอบ	โครงการ/รายละเอียด	วงเงินเต็มโครงการ (ล้านบาท)		
			งบลงทุน	งบทำการ	รวม
1.	กบข.	- โครงการจัดทำธรรมาภิบาลข้อมูล และกำกับดูแลคุณภาพข้อมูล (Data Governance & Data Quality) ระยะ 2	5.0000	-	5.0000
		รวม จำนวน 1 โครงการ	5.0000	-	5.0000

ยุทธศาสตร์ S6	สร้างคุณค่าด้วยเทคโนโลยีดิจิทัล และนวัตกรรม
	★ กลยุทธ์ 6.1 : ยกระดับการดำเนินงานด้านเทคโนโลยีดิจิทัล (Digital Water)
	➤ แผนงาน 6.1.2 แผนงานจัดทำบัญชีข้อมูลดิจิทัล ของ กปภ.
	☆ โครงการยกระดับการพัฒนาระบบบริหารจัดการ และวิเคราะห์ข้อมูลขนาดใหญ่ (Big Data & Data Analytics)
	● รวมทั้งสิ้น 1 โครงการ วงเงินทั้งหมด 5.0000 ล้านบาท

ลำดับ	หน่วยงานรับผิดชอบ	โครงการ/รายละเอียด	วงเงินเต็มโครงการ (ล้านบาท)		
			งบลงทุน	งบทำการ	รวม
1.	กบข.	- โครงการยกระดับการพัฒนาระบบบริหารจัดการ และวิเคราะห์ข้อมูลขนาดใหญ่ (Big Data & Data Analytics)	4.0000	-	4.0000
		รวม จำนวน 1 โครงการ	4.0000	-	4.0000



ยุทธศาสตร์ S6

สร้างคุณค่าด้วยเทคโนโลยีดิจิทัล และนวัตกรรม

★ กลยุทธ์ 6.1 : ยกระดับการดำเนินงานด้านเทคโนโลยีดิจิทัล (Digital Water)

➤ แผนงาน 6.1.3 แผนงานปรับปรุงระบบป้องกันภัยคุกคามและลดความเสี่ยงด้านไซเบอร์เชิงลึก (Defense in Depth) ของ กปภ.

● รวมทั้งสิ้น 6 โครงการ วงเงินทั้งหมด 144.9500 ล้านบาท

หน่วยงาน	จำนวน (โครงการ)	งบประมาณประจำปี 2568 (ล้านบาท)		
		งบลงทุน	งบทำการ	รวม
ภาค 1	-	-	-	-
กปภ.ช. 9	-	-	-	-
กปภ.ช. 10	-	-	-	-
ภาค 2	-	-	-	-
กปภ.ช. 6	-	-	-	-
กปภ.ช. 7	-	-	-	-
ภาค 3	-	-	-	-
กปภ.ช. 1	-	-	-	-
กปภ.ช. 8	-	-	-	-
ภาค 4	-	-	-	-
กปภ.ช. 2	-	-	-	-
กปภ.ช. 3	-	-	-	-
ภาค 5	-	-	-	-
กปภ.ช. 4	-	-	-	-
กปภ.ช. 5	-	-	-	-
ส่วนกลาง	6	139.9500	5.0000	144.9500
รวมทั้งสิ้น	6	139.9500	5.0000	144.9500



ยุทธศาสตร์ S6		สร้างคุณค่าด้วยเทคโนโลยีดิจิทัล และนวัตกรรม			
		★ กลยุทธ์ 6.1 : ยกระดับการดำเนินงานด้านเทคโนโลยีดิจิทัล (Digital Water)			
		➤ แผนงาน 6.1.3 แผนงานปรับปรุงระบบป้องกันภัยคุกคามและลดความเสี่ยงด้านไซเบอร์เชิงลึก (Defense in Depth) ของ กปภ.			
		☆ โครงการปรับปรุงห้องศูนย์คอมพิวเตอร์ สำหรับ กปภ. เขต ระยะ 3			
		● รวมทั้งสิ้น 1 โครงการ วงเงินทั้งหมด 15.0000 ล้านบาท			
ลำดับ	หน่วยงานรับผิดชอบ	โครงการ/รายละเอียด	วงเงินเต็มโครงการ (ล้านบาท)		
			งบลงทุน	งบทำการ	รวม
1.	กคค.	- โครงการปรับปรุงห้องศูนย์คอมพิวเตอร์ สำหรับ กปภ. เขต ระยะ 3	15.0000	-	15.0000
		รวม จำนวน 1 โครงการ	15.0000	-	15.0000

ยุทธศาสตร์ S6		สร้างคุณค่าด้วยเทคโนโลยีดิจิทัล และนวัตกรรม			
		★ กลยุทธ์ 6.1 : ยกระดับการดำเนินงานด้านเทคโนโลยีดิจิทัล (Digital Water)			
		➤ แผนงาน 6.1.3 แผนงานปรับปรุงระบบป้องกันภัยคุกคามและลดความเสี่ยงด้านไซเบอร์เชิงลึก (Defense in Depth) ของ กปภ.			
		☆ โครงการติดตั้งโครงสร้างพื้นฐานการพัฒนาแพลตฟอร์มแบบ Container ของ กปภ. ระยะ 2			
		● รวมทั้งสิ้น 1 โครงการ วงเงินทั้งหมด 22.5000 ล้านบาท			
ลำดับ	หน่วยงานรับผิดชอบ	โครงการ/รายละเอียด	วงเงินเต็มโครงการ (ล้านบาท)		
			งบลงทุน	งบทำการ	รวม
1.	กคค.	- โครงการติดตั้งโครงสร้างพื้นฐานการพัฒนาแพลตฟอร์มแบบ Container ของ กปภ. ระยะ 2	22.5000	-	22.5000
		รวม จำนวน 1 โครงการ	22.5000	-	22.5000

ยุทธศาสตร์ S6		สร้างคุณค่าด้วยเทคโนโลยีดิจิทัล และนวัตกรรม			
		★ กลยุทธ์ 6.1 : ยกระดับการดำเนินงานด้านเทคโนโลยีดิจิทัล (Digital Water)			
		➤ แผนงาน 6.1.3 แผนงานปรับปรุงระบบป้องกันภัยคุกคามและลดความเสี่ยงด้านไซเบอร์เชิงลึก (Defense in Depth) ของ กปภ.			
		☆ โครงการเพิ่มสมรรถนะการบริหารจัดการความต่อเนื่องทางธุรกิจและความพร้อมใช้ของระบบ (Business Continuity and Availability Management) ระยะ 2			
		● รวมทั้งสิ้น 1 โครงการ วงเงินทั้งหมด 7.0000 ล้านบาท			
ลำดับ	หน่วยงานรับผิดชอบ	โครงการ/รายละเอียด	วงเงินเต็มโครงการ (ล้านบาท)		
			งบลงทุน	งบทำการ	รวม
1.	กคค.	- โครงการเพิ่มสมรรถนะการบริหารจัดการความต่อเนื่องทางธุรกิจและความพร้อมใช้ของระบบ (Business Continuity and Availability Management) ระยะ 2	7.0000	-	7.0000
		รวม จำนวน 1 โครงการ	7.0000	-	7.0000



ยุทธศาสตร์ S6	สร้างคุณค่าด้วยเทคโนโลยีดิจิทัล และนวัตกรรม
	★ กลยุทธ์ 6.1 : ยกระดับการดำเนินงานด้านเทคโนโลยีดิจิทัล (Digital Water)
	➤ แผนงาน 6.1.3 แผนงานปรับปรุงระบบป้องกันภัยคุกคามและลดความเสี่ยงด้านไซเบอร์เชิงลึก (Defense in Depth) ของ กปภ.
	☆ โครงการยกระดับความมั่นคงปลอดภัยสารสนเทศ ด้วยสถาปัตยกรรมแบบวงแหวนหลายชั้น ระยะ 3
	● รวมทั้งสิ้น 1 โครงการ วงเงินทั้งหมด 37.0000 ล้านบาท

ลำดับ	หน่วยงานรับผิดชอบ	โครงการ/รายละเอียด	วงเงินเต็มโครงการ (ล้านบาท)		
			งบลงทุน	งบทำการ	รวม
1.	กคค.	- โครงการยกระดับความมั่นคงปลอดภัยสารสนเทศ ด้วยสถาปัตยกรรมแบบวงแหวนหลายชั้น ระยะ 3	37.0000	-	37.0000
		รวม จำนวน 1 โครงการ	37.0000	-	37.0000

ยุทธศาสตร์ S6	สร้างคุณค่าด้วยเทคโนโลยีดิจิทัล และนวัตกรรม
	★ กลยุทธ์ 6.1 : ยกระดับการดำเนินงานด้านเทคโนโลยีดิจิทัล (Digital Water)
	➤ แผนงาน 6.1.3 แผนงานปรับปรุงระบบป้องกันภัยคุกคามและลดความเสี่ยงด้านไซเบอร์เชิงลึก (Defense in Depth) ของ กปภ.
	☆ โครงการเพิ่มและทดแทนอุปกรณ์คอมพิวเตอร์
	● รวมทั้งสิ้น 1 โครงการ วงเงินทั้งหมด 55.0000 ล้านบาท

ลำดับ	หน่วยงานรับผิดชอบ	โครงการ/รายละเอียด	วงเงินเต็มโครงการ (ล้านบาท)		
			งบลงทุน	งบทำการ	รวม
1.	กคค.	- โครงการเพิ่มและทดแทนอุปกรณ์คอมพิวเตอร์	50.0000	5.0000	55.0000
		รวม จำนวน 1 โครงการ	50.0000	5.0000	55.0000

ยุทธศาสตร์ S6	สร้างคุณค่าด้วยเทคโนโลยีดิจิทัล และนวัตกรรม
	★ กลยุทธ์ 6.1 : ยกระดับการดำเนินงานด้านเทคโนโลยีดิจิทัล (Digital Water)
	➤ แผนงาน 6.1.3 แผนงานปรับปรุงระบบป้องกันภัยคุกคามและลดความเสี่ยงด้านไซเบอร์เชิงลึก (Defense in Depth) ของ กปภ.
	☆ โครงการจัดซื้อซอฟต์แวร์ลิขสิทธิ์
	● รวมทั้งสิ้น 1 โครงการ วงเงินทั้งหมด 8.4500 ล้านบาท

ลำดับ	หน่วยงานรับผิดชอบ	โครงการ/รายละเอียด	วงเงินเต็มโครงการ (ล้านบาท)		
			งบลงทุน	งบทำการ	รวม
1.	กคค.	- โครงการจัดซื้อซอฟต์แวร์ลิขสิทธิ์	8.4500	-	8.4500
		รวม จำนวน 1 โครงการ	8.4500	-	8.4500



ยุทธศาสตร์ S6

สร้างคุณค่าด้วยเทคโนโลยีดิจิทัล และนวัตกรรม

*กลยุทธ์ 6.2 : ยกระดับการจัดการความรู้และนวัตกรรม

- รวมทั้งสิ้น 10 โครงการ วงเงินทั้งหมด 23.0000 ล้านบาท

หน่วยงาน	จำนวน (โครงการ)	งบประมาณประจำปี 2568 (ล้านบาท)		
		งบลงทุน	งบทำการ	รวม
ภาค 1	-	-	-	-
กปก.ช. 9	-	-	-	-
กปก.ช. 10	-	-	-	-
ภาค 2	-	-	-	-
กปก.ช. 6	-	-	-	-
กปก.ช. 7	-	-	-	-
ภาค 3	-	-	-	-
กปก.ช. 1	-	-	-	-
กปก.ช. 8	-	-	-	-
ภาค 4	-	-	-	-
กปก.ช. 2	-	-	-	-
กปก.ช. 3	-	-	-	-
ภาค 5	-	-	-	-
กปก.ช. 4	-	-	-	-
กปก.ช. 5	-	-	-	-
ส่วนกลาง	10	-	23.0000	23.0000
รวมทั้งสิ้น	10	-	23.0000	23.0000



ยุทธศาสตร์ S6

สร้างคุณค่าด้วยเทคโนโลยีดิจิทัล และนวัตกรรม

★ กลยุทธ์ 6.2 : ยกระดับการจัดการความรู้และนวัตกรรม

➤ แผนงาน 6.2.1 การจัดการความรู้และนวัตกรรม

- รวมทั้งสิ้น 10 โครงการ วงเงินทั้งหมด 23.0000 ล้านบาท

หน่วยงาน	จำนวน (โครงการ)	งบประมาณประจำปี 2568 (ล้านบาท)		
		งบลงทุน	งบทำการ	รวม
ภาค 1	-	-	-	-
กปก.ข. 9	-	-	-	-
กปก.ข. 10	-	-	-	-
ภาค 2	-	-	-	-
กปก.ข. 6	-	-	-	-
กปก.ข. 7	-	-	-	-
ภาค 3	-	-	-	-
กปก.ข. 1	-	-	-	-
กปก.ข. 8	-	-	-	-
ภาค 4	-	-	-	-
กปก.ข. 2	-	-	-	-
กปก.ข. 3	-	-	-	-
ภาค 5	-	-	-	-
กปก.ข. 4	-	-	-	-
กปก.ข. 5	-	-	-	-
ส่วนกลาง	10	-	23.0000	23.0000
รวมทั้งสิ้น	10	-	23.0000	23.0000



ยุทธศาสตร์ S6	สร้างคุณค่าด้วยเทคโนโลยีดิจิทัล และนวัตกรรม
	★ กลยุทธ์ 6.2 : ยกระดับการจัดการความรู้และนวัตกรรม
	➤ แผนงาน 6.2.1 การจัดการความรู้และนวัตกรรม
	☆ การสร้าง ทบทวน และปรับปรุงระบบงานและกระบวนการที่สำคัญ (Work System and Work Process) ด้านการจัดการความรู้
	● รวมทั้งสิ้น 1 โครงการ วงเงินทั้งหมด 1.0000 ล้านบาท

ลำดับ	หน่วยงาน รับผิดชอบ	โครงการ/รายละเอียด	วงเงินเต็มโครงการ (ล้านบาท)		
			งบลงทุน	งบทำการ	รวม
1.	กบอ.	- การสร้าง ทบทวน และปรับปรุงระบบงานและกระบวนการที่สำคัญ (Work System and Work Process) ด้านการจัดการความรู้	-	1.0000	1.0000
		รวม จำนวน 1 โครงการ	-	1.0000	1.0000

ยุทธศาสตร์ S6	สร้างคุณค่าด้วยเทคโนโลยีดิจิทัล และนวัตกรรม
	★ กลยุทธ์ 6.2 : ยกระดับการจัดการความรู้และนวัตกรรม
	➤ แผนงาน 6.2.1 การจัดการความรู้และนวัตกรรม
	☆ การบูรณาการการจัดการความรู้ที่เชื่อมโยงกับส่วนต่างๆ ที่เกี่ยวข้อง
	● รวมทั้งสิ้น 1 โครงการ วงเงินทั้งหมด 1.0000 ล้านบาท

ลำดับ	หน่วยงาน รับผิดชอบ	โครงการ/รายละเอียด	วงเงินเต็มโครงการ (ล้านบาท)		
			งบลงทุน	งบทำการ	รวม
1.	กบอ.	- การบูรณาการการจัดการความรู้ที่เชื่อมโยงกับส่วนต่างๆ ที่เกี่ยวข้อง	-	1.0000	1.0000
		รวม จำนวน 1 โครงการ	-	1.0000	1.0000

ยุทธศาสตร์ S6	สร้างคุณค่าด้วยเทคโนโลยีดิจิทัล และนวัตกรรม
	★ กลยุทธ์ 6.2 : ยกระดับการจัดการความรู้และนวัตกรรม
	➤ แผนงาน 6.2.1 การจัดการความรู้และนวัตกรรม
	☆ การพัฒนานักจัดการประจำองค์กร / หน่วยงาน (KM Facilitator) ตามสมรรถนะบ่งชี้ (KM Functional Competency)
	● รวมทั้งสิ้น 1 โครงการ วงเงินทั้งหมด 1.0000 ล้านบาท

ลำดับ	หน่วยงาน รับผิดชอบ	โครงการ/รายละเอียด	วงเงินเต็มโครงการ (ล้านบาท)		
			งบลงทุน	งบทำการ	รวม
1.	กบอ.	- การพัฒนานักจัดการประจำองค์กร/หน่วยงาน (KM Facilitator) ตามสมรรถนะบ่งชี้ (KM Functional Competency)	-	1.0000	1.0000
		รวม จำนวน 1 โครงการ	-	1.0000	1.0000



ยุทธศาสตร์ S6	สร้างคุณค่าด้วยเทคโนโลยีดิจิทัล และนวัตกรรม
	★ กลยุทธ์ 6.2 : ยกระดับการจัดการความรู้และนวัตกรรม
	➤ แผนงาน 6.2.1 การจัดการความรู้และนวัตกรรม
	☆ วันประปาวิวัฒน์
	● รวมทั้งสิ้น 1 โครงการ วงเงินทั้งหมด 2.0000 ล้านบาท

ลำดับ	หน่วยงานรับผิดชอบ	โครงการ/รายละเอียด	วงเงินเต็มโครงการ (ล้านบาท)		
			งบลงทุน	งบทำการ	รวม
1.	กบอ.	- วันประปาวิวัฒน์ (การสร้างเวที/กิจกรรมที่เปิดโอกาสให้บุคลากรและหน่วยงานภายนอก (ผู้มีส่วนได้ส่วนเสีย) สื่อสารถ่ายทอด แลกเปลี่ยนองค์ความรู้ ผ่านกิจกรรมการนำเสนอผลงานด้านการจัดการความรู้และนวัตกรรม การบรรยาย/นิทรรศการทางวิชาการ)	-	2.0000	2.0000
		รวม จำนวน 1 โครงการ	-	2.0000	2.0000

ยุทธศาสตร์ S6	สร้างคุณค่าด้วยเทคโนโลยีดิจิทัล และนวัตกรรม
	★ กลยุทธ์ 6.2 : ยกระดับการจัดการความรู้และนวัตกรรม
	➤ แผนงาน 6.2.1 การจัดการความรู้และนวัตกรรม
	☆ การสร้างและรวบรวมความรู้ที่สำคัญขององค์กร
	● รวมทั้งสิ้น 1 โครงการ วงเงินทั้งหมด 1.0000 ล้านบาท

ลำดับ	หน่วยงานรับผิดชอบ	โครงการ/รายละเอียด	วงเงินเต็มโครงการ (ล้านบาท)		
			งบลงทุน	งบทำการ	รวม
1.	กบอ.	- การสร้างและรวบรวมความรู้ที่สำคัญขององค์กร	-	1.0000	1.0000
		รวม จำนวน 1 โครงการ	-	1.0000	1.0000

ยุทธศาสตร์ S6	สร้างคุณค่าด้วยเทคโนโลยีดิจิทัล และนวัตกรรม
	★ กลยุทธ์ 6.2 : ยกระดับการจัดการความรู้และนวัตกรรม
	➤ แผนงาน 6.2.1 การจัดการความรู้และนวัตกรรม
	☆ โครงการจัดทำระบบฐานข้อมูลความต้องการจากลูกค้าและผู้มีส่วนได้ส่วนเสีย เชื่อมโยงข้อมูลจาก Big data ที่เกี่ยวข้องกับกลุ่มลูกค้าทั้งในปัจจุบันและอนาคต (Existing and Potential customers/consumers) เพื่อพัฒนานวัตกรรม
	● รวมทั้งสิ้น 1 โครงการ วงเงินทั้งหมด 4.0000 ล้านบาท

ลำดับ	หน่วยงานรับผิดชอบ	โครงการ/รายละเอียด	วงเงินเต็มโครงการ (ล้านบาท)		
			งบลงทุน	งบทำการ	รวม
1.	กวพ.	- โครงการจัดทำระบบฐานข้อมูลความต้องการจากลูกค้าและผู้มีส่วนได้ส่วนเสีย เชื่อมโยงข้อมูลจาก Big data ที่เกี่ยวข้องกับกลุ่มลูกค้าทั้งในปัจจุบันและอนาคต (Existing and Potential customers/consumers) เพื่อพัฒนานวัตกรรม	-	4.0000	4.0000
		รวม จำนวน 1 โครงการ	-	4.0000	4.0000



ยุทธศาสตร์ S6	สร้างคุณค่าด้วยเทคโนโลยีดิจิทัล และนวัตกรรม
	★ กลยุทธ์ 6.2 : ยกระดับการจัดการความรู้และนวัตกรรม
	➤ แผนงาน 6.2.1 การจัดการความรู้และนวัตกรรม
	☆ โครงการพัฒนาความรู้ ความสามารถและศักยภาพการใช้ความคิดสร้างสรรค์และจัดการนวัตกรรมองค์กรประจำปีแก่ผู้ที่เกี่ยวข้องตามสมรรถนะบ่งชี้ด้านความคิดสร้างสรรค์และนวัตกรรม
	● รวมทั้งสิ้น 1 โครงการ วงเงินทั้งหมด 2.0000 ล้านบาท

ลำดับ	หน่วยงานรับผิดชอบ	โครงการ/รายละเอียด	วงเงินเต็มโครงการ (ล้านบาท)		
			งบลงทุน	งบทำการ	รวม
1.	กวพ.	- โครงการพัฒนาความรู้ ความสามารถและศักยภาพการใช้ความคิดสร้างสรรค์และจัดการนวัตกรรมองค์กรประจำปีแก่ผู้ที่เกี่ยวข้องตามสมรรถนะบ่งชี้ด้านความคิดสร้างสรรค์และนวัตกรรม	-	2.0000	2.0000
		รวม จำนวน 1 โครงการ	-	2.0000	2.0000

ยุทธศาสตร์ S6	สร้างคุณค่าด้วยเทคโนโลยีดิจิทัล และนวัตกรรม
	★ กลยุทธ์ 6.2 : ยกระดับการจัดการความรู้และนวัตกรรม
	➤ แผนงาน 6.2.1 การจัดการความรู้และนวัตกรรม
	☆ โครงการพัฒนานวัตกรรมประจำองค์กร (Innovator)
	● รวมทั้งสิ้น 1 โครงการ วงเงินทั้งหมด 2.0000 ล้านบาท

ลำดับ	หน่วยงานรับผิดชอบ	โครงการ/รายละเอียด	วงเงินเต็มโครงการ (ล้านบาท)		
			งบลงทุน	งบทำการ	รวม
1.	กวพ.	- โครงการพัฒนานวัตกรรมประจำองค์กร (Innovator)	-	2.0000	2.0000
		รวม จำนวน 1 โครงการ	-	2.0000	2.0000

ยุทธศาสตร์ S6	สร้างคุณค่าด้วยเทคโนโลยีดิจิทัล และนวัตกรรม
	★ กลยุทธ์ 6.2 : ยกระดับการจัดการความรู้และนวัตกรรม
	➤ แผนงาน 6.2.1 การจัดการความรู้และนวัตกรรม
	☆ โครงการพัฒนานวัตกรรมสู่ผลิตภัณฑ์และบริการใหม่ในเชิงพาณิชย์และสังคม และพัฒนานวัตกรรมต้นแบบ (Innovation Prototype) และแผนงานพัฒนานวัตกรรมต้นแบบสู่นวัตกรรมประจำปี
	● รวมทั้งสิ้น 1 โครงการ วงเงินทั้งหมด 5.0000 ล้านบาท

ลำดับ	หน่วยงานรับผิดชอบ	โครงการ/รายละเอียด	วงเงินเต็มโครงการ (ล้านบาท)		
			งบลงทุน	งบทำการ	รวม
1.	กวพ.	- โครงการพัฒนานวัตกรรมสู่ผลิตภัณฑ์และบริการใหม่ในเชิงพาณิชย์และสังคม และพัฒนานวัตกรรมต้นแบบ (Innovation Prototype) และแผนงานพัฒนานวัตกรรมต้นแบบสู่นวัตกรรมประจำปี	-	5.0000	5.0000
		รวม จำนวน 1 โครงการ	-	5.0000	5.0000



ยุทธศาสตร์ S6

สร้างคุณค่าด้วยเทคโนโลยีดิจิทัล และนวัตกรรม

★ กลยุทธ์ 6.2 : ยกระดับการจัดการความรู้และนวัตกรรม

➤ แผนงาน 6.2.1 การจัดการความรู้และนวัตกรรม

☆ โครงการส่งเสริมความคิดสร้างสรรค์สู่การสร้างนวัตกรรม

- รวมทั้งสิ้น 1 โครงการ วงเงินทั้งหมด 4.0000 ล้านบาท

ลำดับ	หน่วยงานรับผิดชอบ	โครงการ/รายละเอียด	วงเงินเต็มโครงการ (ล้านบาท)		
			งบลงทุน	งบทำการ	รวม
1.	กวพ.	- โครงการส่งเสริมความคิดสร้างสรรค์สู่การสร้างนวัตกรรม	-	4.0000	4.0000
		รวม จำนวน 1 โครงการ	-	4.0000	4.0000



วัตถุประสงค์เชิงยุทธศาสตร์ SO3

สร้างความพร้อมของบุคลากรในการ ขับเคลื่อนองค์กร



ยุทธศาสตร์ S7

บริหารและพัฒนาบุคลากร

★ กลยุทธ์ 7.1 : เพิ่มประสิทธิภาพในการบริหารบุคลากร

- รวมทั้งสิ้น 2 โครงการ วงเงินทั้งหมด 2.0000 ล้านบาท

หน่วยงาน	จำนวน (โครงการ)	งบประมาณประจำปี 2568 (ล้านบาท)		
		งบลงทุน	งบทำการ	รวม
ภาค 1	-	-	-	-
กปก.ช. 9	-	-	-	-
กปก.ช. 10	-	-	-	-
ภาค 2	-	-	-	-
กปก.ช. 6	-	-	-	-
กปก.ช. 7	-	-	-	-
ภาค 3	-	-	-	-
กปก.ช. 1	-	-	-	-
กปก.ช. 8	-	-	-	-
ภาค 4	-	-	-	-
กปก.ช. 2	-	-	-	-
กปก.ช. 3	-	-	-	-
ภาค 5	-	-	-	-
กปก.ช. 4	-	-	-	-
กปก.ช. 5	-	-	-	-
ส่วนกลาง	2	-	2.0000	2.0000
รวมทั้งสิ้น	2	-	2.0000	2.0000



ยุทธศาสตร์ S7

บริหารและพัฒนาบุคลากร

★ กลยุทธ์ 7.1 : เพิ่มประสิทธิภาพในการบริหารบุคลากร

➤ แผนงาน 7.1.1 ลดต้นทุนด้านบุคคลผ่านอัตรากำลังและคุณภาพที่เหมาะสมและผลิตภาพ (Productivity) ที่เพิ่มขึ้น

- รวมทั้งสิ้น 2 โครงการ วงเงินทั้งหมด 2.0000 ล้านบาท

หน่วยงาน	จำนวน (โครงการ)	งบประมาณประจำปี 2568 (ล้านบาท)		
		งบลงทุน	งบทำการ	รวม
ภาค 1	-	-	-	-
กปภ.ช. 9	-	-	-	-
กปภ.ช. 10	-	-	-	-
ภาค 2	-	-	-	-
กปภ.ช. 6	-	-	-	-
กปภ.ช. 7	-	-	-	-
ภาค 3	-	-	-	-
กปภ.ช. 1	-	-	-	-
กปภ.ช. 8	-	-	-	-
ภาค 4	-	-	-	-
กปภ.ช. 2	-	-	-	-
กปภ.ช. 3	-	-	-	-
ภาค 5	-	-	-	-
กปภ.ช. 4	-	-	-	-
กปภ.ช. 5	-	-	-	-
ส่วนกลาง	2	-	2.0000	2.0000
รวมทั้งสิ้น	2	-	2.0000	2.0000



ยุทธศาสตร์ S7	บริหารและพัฒนาบุคลากร
	★ กลยุทธ์ 7.1 : เพิ่มประสิทธิภาพในการบริหารบุคลากร
	➤ แผนงาน 7.1.1 ลดต้นทุนด้านบุคคลผ่านอัตรากำลังและคุณภาพที่เหมาะสมและผลิตภาพ (Productivity) ที่เพิ่มขึ้น
	☆ โครงการ Change Management เปลี่ยนผ่านโครงสร้างองค์กรและระบบงานรองรับกระบวนการให้บริการลูกค้าด้วยระบบดิจิทัล
	● รวมทั้งสิ้น 1 โครงการ วงเงินทั้งหมด 1.0000 ล้านบาท

ลำดับ	หน่วยงานรับผิดชอบ	โครงการ/รายละเอียด	วงเงินเต็มโครงการ (ล้านบาท)		
			งบลงทุน	งบทำการ	รวม
1.	กพอ.	- โครงการ Change Management เปลี่ยนผ่านโครงสร้างองค์กรและระบบงานรองรับกระบวนการให้บริการลูกค้าด้วยระบบดิจิทัล	-	1.0000	1.0000
		รวม จำนวน 1 โครงการ	-	1.0000	1.0000

ยุทธศาสตร์ S7	บริหารและพัฒนาบุคลากร
	★ กลยุทธ์ 7.1 : เพิ่มประสิทธิภาพในการบริหารบุคลากร
	➤ แผนงาน 7.1.1 ลดต้นทุนด้านบุคคลผ่านอัตรากำลังและคุณภาพที่เหมาะสมและผลิตภาพ (Productivity) ที่เพิ่มขึ้น
	☆ แผนงานการนำร่องการนำรูปแบบการจ้างใหม่ๆมาปรับใช้ในองค์กร
	● รวมทั้งสิ้น 1 โครงการ วงเงินทั้งหมด 1.0000 ล้านบาท

ลำดับ	หน่วยงานรับผิดชอบ	โครงการ/รายละเอียด	วงเงินเต็มโครงการ (ล้านบาท)		
			งบลงทุน	งบทำการ	รวม
1.	กพท.	- แผนงานการนำร่องการนำรูปแบบการจ้างใหม่ๆมาปรับใช้ในองค์กร	-	1.0000	1.0000
		รวม จำนวน 1 โครงการ	-	1.0000	1.0000



ยุทธศาสตร์ S7

บริหารและพัฒนาบุคลากร

★ กลยุทธ์ 7.2 : ยกระดับสมรรถนะบุคลากร

- รวมทั้งสิ้น 17 โครงการ วงเงินทั้งหมด 95.0000 ล้านบาท

หน่วยงาน	จำนวน (โครงการ)	งบประมาณประจำปี 2568 (ล้านบาท)		
		งบลงทุน	งบทำการ	รวม
<u>ภาค 1</u>	-	-	-	-
กปก.ช. 9	-	-	-	-
กปก.ช. 10	-	-	-	-
<u>ภาค 2</u>	-	-	-	-
กปก.ช. 6	-	-	-	-
กปก.ช. 7	-	-	-	-
<u>ภาค 3</u>	-	-	-	-
กปก.ช. 1	-	-	-	-
กปก.ช. 8	-	-	-	-
<u>ภาค 4</u>	-	-	-	-
กปก.ช. 2	-	-	-	-
กปก.ช. 3	-	-	-	-
<u>ภาค 5</u>	-	-	-	-
กปก.ช. 4	-	-	-	-
กปก.ช. 5	-	-	-	-
<u>ส่วนกลาง</u>	17	2.0000	93.0000	95.0000
<u>รวมทั้งสิ้น</u>	17	2.0000	93.0000	95.0000



ยุทธศาสตร์ S7

บริหารและพัฒนาบุคลากร

★ กลยุทธ์ 7.2 : ยกระดับสมรรถนะบุคลากร

➤ แผนงาน 7.2.1 ยกระดับศักยภาพผู้นำเพื่อสร้างความเป็นเลิศและยั่งยืนในการบริหารจัดการน้ำประปา

- รวมทั้งสิ้น 17 โครงการ วงเงินทั้งหมด 95.0000 ล้านบาท

หน่วยงาน	จำนวน (โครงการ)	งบประมาณประจำปี 2568 (ล้านบาท)		
		งบลงทุน	งบทำการ	รวม
ภาค 1	-	-	-	-
กปภ.ช. 9	-	-	-	-
กปภ.ช. 10	-	-	-	-
ภาค 2	-	-	-	-
กปภ.ช. 6	-	-	-	-
กปภ.ช. 7	-	-	-	-
ภาค 3	-	-	-	-
กปภ.ช. 1	-	-	-	-
กปภ.ช. 8	-	-	-	-
ภาค 4	-	-	-	-
กปภ.ช. 2	-	-	-	-
กปภ.ช. 3	-	-	-	-
ภาค 5	-	-	-	-
กปภ.ช. 4	-	-	-	-
กปภ.ช. 5	-	-	-	-
ส่วนกลาง	17	2.0000	93.0000	95.0000
รวมทั้งสิ้น	17	2.0000	93.0000	95.0000



ยุทธศาสตร์ S7	บริหารและพัฒนาบุคลากร
	★ กลยุทธ์ 7.2 : ยกระดับสมรรถนะบุคลากร
	➤ แผนงาน 7.2.1 ยกระดับศักยภาพผู้นำเพื่อสร้างความเป็นเลิศและยั่งยืนในการบริหารจัดการน้ำประปา
	☆ แผนงานการปรับปรุงระบบการประเมินผลการปฏิบัติงาน (PMS) ประจำปี 2568 เพื่อให้สะท้อนยุทธศาสตร์องค์กร และ feedback จากพนักงาน
	● รวมทั้งสิ้น 1 โครงการ วงเงินทั้งหมด 3.0000 ล้านบาท

ลำดับ	หน่วยงานรับผิดชอบ	โครงการ/รายละเอียด	วงเงินเต็มโครงการ (ล้านบาท)		
			งบลงทุน	งบทำการ	รวม
1.	กทบ.	- แผนงานการปรับปรุงระบบการประเมินผลการปฏิบัติงาน (PMS) ประจำปี 2568 เพื่อให้สะท้อนยุทธศาสตร์องค์กร และ feedback จากพนักงาน	-	3.0000	3.0000
		รวม จำนวน 1 โครงการ	-	3.0000	3.0000

ยุทธศาสตร์ S7	บริหารและพัฒนาบุคลากร
	★ กลยุทธ์ 7.2 : ยกระดับสมรรถนะบุคลากร
	➤ แผนงาน 7.2.1 ยกระดับศักยภาพผู้นำเพื่อสร้างความเป็นเลิศและยั่งยืนในการบริหารจัดการน้ำประปา
	☆ การจัดทำแนวทางการวางแผนสืบทอดตำแหน่งและการบริหารจัดการบุคลากรที่มีศักยภาพสูง
	● รวมทั้งสิ้น 1 โครงการ วงเงินทั้งหมด 2.0000 ล้านบาท

ลำดับ	หน่วยงานรับผิดชอบ	โครงการ/รายละเอียด	วงเงินเต็มโครงการ (ล้านบาท)		
			งบลงทุน	งบทำการ	รวม
1.	กพท.	- การจัดทำแนวทางการวางแผนสืบทอดตำแหน่งและการบริหารจัดการบุคลากรที่มีศักยภาพสูง	-	2.0000	2.0000
		รวม จำนวน 1 โครงการ	-	2.0000	2.0000

ยุทธศาสตร์ S7	บริหารและพัฒนาบุคลากร
	★ กลยุทธ์ 7.2 : ยกระดับสมรรถนะบุคลากร
	➤ แผนงาน 7.2.1 ยกระดับศักยภาพผู้นำเพื่อสร้างความเป็นเลิศและยั่งยืนในการบริหารจัดการน้ำประปา
	☆ การวางแผนการพัฒนาบุคลากรระยะยาว (Development Roadmap)
	● รวมทั้งสิ้น 1 โครงการ วงเงินทั้งหมด 10.0000 ล้านบาท

ลำดับ	หน่วยงานรับผิดชอบ	โครงการ/รายละเอียด	วงเงินเต็มโครงการ (ล้านบาท)		
			งบลงทุน	งบทำการ	รวม
1.	กบอ.	- การวางแผนการพัฒนาบุคลากรระยะยาว (Development Roadmap)	-	10.0000	10.0000
		รวม จำนวน 1 โครงการ	-	10.0000	10.0000

ยุทธศาสตร์ S7	บริหารและพัฒนาบุคลากร
	★ กลยุทธ์ 7.2 : ยกระดับสมรรถนะบุคลากร
	➤ แผนงาน 7.2.1 ยกระดับศักยภาพผู้นำเพื่อสร้างความเป็นเลิศและยั่งยืนในการบริหารจัดการน้ำประปา
	☆ แผนงานการพัฒนาผู้นำและบุคลากร
	● รวมทั้งสิ้น 11 โครงการ วงเงินทั้งหมด 70.0000 ล้านบาท

ลำดับ	หน่วยงานรับผิดชอบ	โครงการ/รายละเอียด	วงเงินเต็มโครงการ (ล้านบาท)		
			งบลงทุน	งบทำการ	รวม
1.	ฝปน.	- โครงการพัฒนาสำหรับคณะกรรมการ กปภ.	-	1.0000	1.0000
2.	ฝปน.	- โครงการพัฒนาสมรรถนะด้านการบริหารตามแผนการสืบทอดตำแหน่งและพัฒนาผู้มีศักยภาพสูง (Successor&Talent)	-	13.0000	13.0000
3.	ฝปน.	- โครงการพัฒนาทักษะด้านดิจิทัลของบุคลากรด้านไอทีและบุคลากรทุกกลุ่ม	-	6.0600	6.0600
4.	ฝปน.	- โครงการพัฒนาสมรรถนะด้านการบริหารจัดการผู้บริหารระดับต้น กลาง	-	11.7000	11.7000
5.	ฝปน.	- โครงการส่งเสริมวัฒนธรรมและค่านิยมองค์กรที่เสริมสร้างกระบวนการเรียนรู้	-	3.8900	3.8900
6.	ฝปน.	- โครงการพัฒนากลุ่มงานตามเส้นทางการเรียนรู้เพื่อการพัฒนาอาชีพ (IDP) ทุกกลุ่มงาน	-	14.5000	14.5000
7.	ฝปน.	- โครงการสนับสนุนหน่วยงานอื่นๆ ของ กปภ. (เชิงสังคม (CSR)/สร้างความสัมพันธ์กับกลุ่มผู้มีส่วนได้ส่วนเสีย)	-	1.6500	1.6500
8.	ฝปน.	- โครงการประชุม/สัมมนา/ดูงานภายใน-ภายนอก อื่นๆ ทุกกลุ่มงาน	-	0.2500	0.2500
9.	ฝปน.	- โครงการสนับสนุนทุนการศึกษาพนักงานของ กปภ. ทั้งในประเทศและต่างประเทศ	-	3.0000	3.0000
10.	ฝปน.	- โครงการ/กิจกรรมสร้างคุณธรรมจริยธรรมและธรรมาภิบาล	-	2.1500	2.1500
11.	ฝปน.	- โครงการพัฒนาบุคลากรเพื่อสร้างประสบการณ์ที่ดีและความสุขในการทำงาน	-	12.8000	12.8000
		รวม จำนวน 11 โครงการ	-	70.0000	70.0000

ยุทธศาสตร์ S7		บริหารและพัฒนาบุคลากร			
		★ กลยุทธ์ 7.2 : ยกระดับสมรรถนะบุคลากร			
		➤ แผนงาน 7.2.1 ยกระดับศักยภาพผู้นำเพื่อสร้างความเป็นเลิศและยั่งยืนในการบริหารจัดการน้ำประปา			
		☆ โครงการสัมมนาเชิงปฏิบัติการเพื่อกำหนดแนวทางและมาตรฐานการพัฒนาบุคคล ในกลุ่มระบบงานหลัก ดิจิทัล และผู้บริหาร			
		● รวมทั้งสิ้น 1 โครงการ วงเงินทั้งหมด 5.0000 ล้านบาท			
ลำดับ	หน่วยงานรับผิดชอบ	โครงการ/รายละเอียด	วงเงินเต็มโครงการ (ล้านบาท)		
			งบลงทุน	งบทำการ	รวม
1.	กบอ.	- โครงการสัมมนาเชิงปฏิบัติการเพื่อกำหนดแนวทางและมาตรฐานการพัฒนาบุคคล ในกลุ่มระบบงานหลัก ดิจิทัล และผู้บริหาร	-	5.0000	5.0000
รวม จำนวน 1 โครงการ			-	5.0000	5.0000

ยุทธศาสตร์ S7		บริหารและพัฒนาบุคลากร			
		★ กลยุทธ์ 7.2 : ยกระดับสมรรถนะบุคลากร			
		➤ แผนงาน 7.2.1 ยกระดับศักยภาพผู้นำเพื่อสร้างความเป็นเลิศและยั่งยืนในการบริหารจัดการน้ำประปา			
		☆ โครงการพัฒนาหลักสูตรให้สอดคล้องกับสมรรถนะ (Competency) ของผู้สืบทอดตำแหน่ง (Successor)			
		● รวมทั้งสิ้น 1 โครงการ วงเงินทั้งหมด 3.0000 ล้านบาท			
ลำดับ	หน่วยงานรับผิดชอบ	โครงการ/รายละเอียด	วงเงินเต็มโครงการ (ล้านบาท)		
			งบลงทุน	งบทำการ	รวม
1.	กบอ.	- โครงการพัฒนาหลักสูตรให้สอดคล้องกับสมรรถนะ (Competency) ของผู้สืบทอดตำแหน่ง (Successor)	-	3.0000	3.0000
รวม จำนวน 1 โครงการ			-	3.0000	3.0000

ยุทธศาสตร์ S7		บริหารและพัฒนาบุคลากร			
		★ กลยุทธ์ 7.2 : ยกระดับสมรรถนะบุคลากร			
		➤ แผนงาน 7.2.1 ยกระดับศักยภาพผู้นำเพื่อสร้างความเป็นเลิศและยั่งยืนในการบริหารจัดการน้ำประปา			
		☆ การพัฒนาสื่อมัลติมีเดียในรูปแบบเทคโนโลยีเสมือนจริง (VR) เพื่อการพัฒนาความรู้และทักษะของพนักงาน			
		● รวมทั้งสิ้น 1 โครงการ วงเงินทั้งหมด 2.0000 ล้านบาท			
ลำดับ	หน่วยงานรับผิดชอบ	โครงการ/รายละเอียด	วงเงินเต็มโครงการ (ล้านบาท)		
			งบลงทุน	งบทำการ	รวม
1.	กพท.	- การพัฒนาสื่อมัลติมีเดียในรูปแบบเทคโนโลยีเสมือนจริง (VR) เพื่อการพัฒนาความรู้และทักษะของพนักงาน	2.0000	-	2.0000
รวม จำนวน 1 โครงการ			2.0000	-	2.0000



ยุทธศาสตร์ S7

บริหารและพัฒนาบุคลากร

★ กลยุทธ์ 7.3 : เสริมสร้างวัฒนธรรมองค์กรและสภาพแวดล้อมการทำงาน

- รวมทั้งสิ้น 9 โครงการ วงเงินทั้งหมด 28.8950 ล้านบาท

หน่วยงาน	จำนวน (โครงการ)	งบประมาณประจำปี 2568 (ล้านบาท)		
		งบลงทุน	งบทำการ	รวม
ภาค 1	-	-	-	-
กปก.ช. 9	-	-	-	-
กปก.ช. 10	-	-	-	-
ภาค 2	-	-	-	-
กปก.ช. 6	-	-	-	-
กปก.ช. 7	-	-	-	-
ภาค 3	-	-	-	-
กปก.ช. 1	-	-	-	-
กปก.ช. 8	-	-	-	-
ภาค 4	-	-	-	-
กปก.ช. 2	-	-	-	-
กปก.ช. 3	-	-	-	-
ภาค 5	-	-	-	-
กปก.ช. 4	-	-	-	-
กปก.ช. 5	-	-	-	-
ส่วนกลาง	9	-	28.8950	28.8950
รวมทั้งสิ้น	9	-	28.8950	28.8950



ยุทธศาสตร์ S7

บริหารและพัฒนาบุคลากร

★ กลยุทธ์ 7.3 : เสริมสร้างวัฒนธรรมองค์กรและสภาพแวดล้อมการทำงาน

➤ แผนงาน 7.3.1 แผนงานพัฒนาความพึงพอใจและความผูกพันของพนักงาน

- รวมทั้งสิ้น 8 โครงการ วงเงินทั้งหมด 27.8950 ล้านบาท

หน่วยงาน	จำนวน (โครงการ)	งบประมาณประจำปี 2568 (ล้านบาท)		
		งบลงทุน	งบทำการ	รวม
ภาค 1	-	-	-	-
กปก.ช. 9	-	-	-	-
กปก.ช. 10	-	-	-	-
ภาค 2	-	-	-	-
กปก.ช. 6	-	-	-	-
กปก.ช. 7	-	-	-	-
ภาค 3	-	-	-	-
กปก.ช. 1	-	-	-	-
กปก.ช. 8	-	-	-	-
ภาค 4	-	-	-	-
กปก.ช. 2	-	-	-	-
กปก.ช. 3	-	-	-	-
ภาค 5	-	-	-	-
กปก.ช. 4	-	-	-	-
กปก.ช. 5	-	-	-	-
ส่วนกลาง	8	-	27.8950	27.8950
รวมทั้งสิ้น	8	-	27.8950	27.8950

ยุทธศาสตร์ S7 บริหารและพัฒนาบุคลากร

★ กลยุทธ์ 7.3 : เสริมสร้างวัฒนธรรมองค์กรและสภาพแวดล้อมการทำงาน

➤ แผนงาน 7.3.1 แผนงานพัฒนาความพึงพอใจและความผูกพันของพนักงาน

☆ โครงการจ้างที่ปรึกษาการสำรวจความพึงพอใจและความผูกพันของพนักงานต่อ กปภ.

- รวมทั้งสิ้น 1 โครงการ วงเงินทั้งหมด 2.0000 ล้านบาท

ลำดับ	หน่วยงานรับผิดชอบ	โครงการ/รายละเอียด	วงเงินเต็มโครงการ (ล้านบาท)		
			งบลงทุน	งบทำการ	รวม
1.	กพอ.	- โครงการจ้างที่ปรึกษาการสำรวจความพึงพอใจและความผูกพันของพนักงานต่อ กปภ.	-	2.0000	2.0000
		รวม จำนวน 1 โครงการ	-	2.0000	2.0000

ยุทธศาสตร์ S7 บริหารและพัฒนาบุคลากร

★ กลยุทธ์ 7.3 : เสริมสร้างวัฒนธรรมองค์กรและสภาพแวดล้อมการทำงาน

➤ แผนงาน 7.3.1 แผนงานพัฒนาความพึงพอใจและความผูกพันของพนักงาน

☆ แผนงานการสร้างประสบการณ์ที่ดี (Touch Points) ในระบบสรรหาเชิงรุก

- รวมทั้งสิ้น 1 โครงการ วงเงินทั้งหมด 3.0000 ล้านบาท

ลำดับ	หน่วยงานรับผิดชอบ	โครงการ/รายละเอียด	วงเงินเต็มโครงการ (ล้านบาท)		
			งบลงทุน	งบทำการ	รวม
1.	กทบ.	- การสร้างประสบการณ์ที่ดี (Touch Points) ในระบบสรรหาเชิงรุก	-	3.0000	3.0000
		รวม จำนวน 1 โครงการ	-	3.0000	3.0000

ยุทธศาสตร์ S7 บริหารและพัฒนาบุคลากร

★ กลยุทธ์ 7.3 : เสริมสร้างวัฒนธรรมองค์กรและสภาพแวดล้อมการทำงาน

➤ แผนงาน 7.3.1 แผนงานพัฒนาความพึงพอใจและความผูกพันของพนักงาน

☆ โครงการเสริมสร้างความผูกพันของพนักงาน

- รวมทั้งสิ้น 1 โครงการ วงเงินทั้งหมด 8.0000 ล้านบาท

ลำดับ	หน่วยงานรับผิดชอบ	โครงการ/รายละเอียด	วงเงินเต็มโครงการ (ล้านบาท)		
			งบลงทุน	งบทำการ	รวม
1.	กทส.	- โครงการเสริมสร้างความผูกพันของพนักงาน	-	8.0000	8.0000
		รวม จำนวน 1 โครงการ	-	8.0000	8.0000

ยุทธศาสตร์ S7	บริหารและพัฒนาบุคลากร	
	★ กลยุทธ์ 7.3 : เสริมสร้างวัฒนธรรมองค์กรและสภาพแวดล้อมการทำงาน	
	➤ แผนงาน 7.3.1 แผนงานพัฒนาความพึงพอใจและความผูกพันของพนักงาน	
	☆ โครงการส่งเสริม สนับสนุน เครื่องมือด้านความปลอดภัยและอุปกรณ์คุ้มครองความปลอดภัยส่วนบุคคล	
● รวมทั้งสิ้น 1 โครงการ วงเงินทั้งหมด 6.3950 ล้านบาท		

ลำดับ	หน่วยงาน รับผิดชอบ	โครงการ/รายละเอียด	วงเงินเต็มโครงการ (ล้านบาท)		
			งบลงทุน	งบทำการ	รวม
1.	กอป.	- โครงการส่งเสริม สนับสนุน เครื่องมือด้านความปลอดภัยและอุปกรณ์คุ้มครองความปลอดภัยส่วนบุคคล	-	6.3950	6.3950
รวม จำนวน 1 โครงการ			-	6.3950	6.3950

ยุทธศาสตร์ S7	บริหารและพัฒนาบุคลากร	
	★ กลยุทธ์ 7.3 : เสริมสร้างวัฒนธรรมองค์กรและสภาพแวดล้อมการทำงาน	
	➤ แผนงาน 7.3.1 แผนงานพัฒนาความพึงพอใจและความผูกพันของพนักงาน	
	☆ โครงการฝึกซ้อมแผนการตอบโต้ภาวะฉุกเฉิน	
● รวมทั้งสิ้น 1 โครงการ วงเงินทั้งหมด 1.0000 ล้านบาท		

ลำดับ	หน่วยงาน รับผิดชอบ	โครงการ/รายละเอียด	วงเงินเต็มโครงการ (ล้านบาท)		
			งบลงทุน	งบทำการ	รวม
1.	กอป.	- โครงการฝึกซ้อมแผนการตอบโต้ภาวะฉุกเฉิน	-	1.0000	1.0000
รวม จำนวน 1 โครงการ			-	1.0000	1.0000

ยุทธศาสตร์ S7	บริหารและพัฒนาบุคลากร	
	★ กลยุทธ์ 7.3 : เสริมสร้างวัฒนธรรมองค์กรและสภาพแวดล้อมการทำงาน	
	➤ แผนงาน 7.3.1 แผนงานพัฒนาความพึงพอใจและความผูกพันของพนักงาน	
	☆ โครงการจ้างที่ปรึกษาจัดทำระบบจัดการด้านความปลอดภัย อาชีวอนามัย และสภาพแวดล้อม ในการทำงาน ตามนโยบาย ESG เพื่อความยั่งยืน	
● รวมทั้งสิ้น 1 โครงการ วงเงินทั้งหมด 2.0000 ล้านบาท		

ลำดับ	หน่วยงาน รับผิดชอบ	โครงการ/รายละเอียด	วงเงินเต็มโครงการ (ล้านบาท)		
			งบลงทุน	งบทำการ	รวม
1.	กอป.	- โครงการจ้างที่ปรึกษาจัดทำระบบจัดการด้านความปลอดภัย อาชีวอนามัย และสภาพแวดล้อม ในการทำงาน ตามนโยบาย ESG เพื่อความยั่งยืน	-	2.0000	2.0000
รวม จำนวน 1 โครงการ			-	2.0000	2.0000

ยุทธศาสตร์ S7		บริหารและพัฒนาบุคลากร			
		★ กลยุทธ์ 7.3 : เสริมสร้างวัฒนธรรมองค์กรและสภาพแวดล้อมการทำงาน			
		➤ แผนงาน 7.3.1 แผนงานพัฒนาความพึงพอใจและความผูกพันของพนักงาน			
		☆ โครงการตรวจวัดและวิเคราะห์สภาพแวดล้อมในการทำงาน			
		● รวมทั้งสิ้น 1 โครงการ วงเงินทั้งหมด 0.5000 ล้านบาท			
ลำดับ	หน่วยงานรับผิดชอบ	โครงการ/รายละเอียด	วงเงินเต็มโครงการ (ล้านบาท)		
			งบลงทุน	งบทำการ	รวม
1.	กอป.	- โครงการตรวจวัดและวิเคราะห์สภาพแวดล้อมในการทำงาน	-	0.5000	0.5000
		รวม จำนวน 1 โครงการ	-	0.5000	0.5000

ยุทธศาสตร์ S7		บริหารและพัฒนาบุคลากร			
		★ กลยุทธ์ 7.3 : เสริมสร้างวัฒนธรรมองค์กรและสภาพแวดล้อมการทำงาน			
		➤ แผนงาน 7.3.1 แผนงานพัฒนาความพึงพอใจและความผูกพันของพนักงาน			
		☆ โครงการจ้างที่ปรึกษาจัดทำผลสำรวจความต้องการและความคาดหวังในค่าตอบแทน สวัสดิการ และสิทธิประโยชน์ของพนักงานและลูกจ้าง กปภ. (ตามกลุ่มและส่วนบุคลากร)			
		● รวมทั้งสิ้น 1 โครงการ วงเงินทั้งหมด 5.0000 ล้านบาท			

ลำดับ	หน่วยงานรับผิดชอบ	โครงการ/รายละเอียด	วงเงินเต็มโครงการ (ล้านบาท)		
			งบลงทุน	งบทำการ	รวม
1.	กบค.	- โครงการจ้างที่ปรึกษาจัดทำผลสำรวจความต้องการและความคาดหวังในค่าตอบแทน สวัสดิการ และสิทธิประโยชน์ของพนักงานและลูกจ้าง กปภ. (ตามกลุ่มและส่วนบุคลากร)	-	5.0000	5.0000
		รวม จำนวน 1 โครงการ	-	5.0000	5.0000

ยุทธศาสตร์ S7

บริหารและพัฒนาบุคลากร

★ กลยุทธ์ 7.3 : เสริมสร้างวัฒนธรรมองค์กรและสภาพแวดล้อมการทำงาน

➤ แผนงาน 7.3.2 ปลุกฝังค่านิยมและเปลี่ยนแปลงวัฒนธรรมการทำงานผ่านการจัดการ
เปลี่ยนแปลงรองรับชีวิตวิถีใหม่ (New Normal) และโลกยุคใหม่

- รวมทั้งสิ้น 1 โครงการ วงเงินทั้งหมด 1.0000 ล้านบาท

หน่วยงาน	จำนวน (โครงการ)	งบประมาณประจำปี 2568 (ล้านบาท)		
		งบลงทุน	งบทำการ	รวม
ภาค 1	-	-	-	-
กปภ.ช. 9	-	-	-	-
กปภ.ช. 10	-	-	-	-
ภาค 2	-	-	-	-
กปภ.ช. 6	-	-	-	-
กปภ.ช. 7	-	-	-	-
ภาค 3	-	-	-	-
กปภ.ช. 1	-	-	-	-
กปภ.ช. 8	-	-	-	-
ภาค 4	-	-	-	-
กปภ.ช. 2	-	-	-	-
กปภ.ช. 3	-	-	-	-
ภาค 5	-	-	-	-
กปภ.ช. 4	-	-	-	-
กปภ.ช. 5	-	-	-	-
ส่วนกลาง	1	-	1.0000	1.0000
รวมทั้งสิ้น	1	-	1.0000	1.0000



ยุทธศาสตร์ S7

บริหารและพัฒนาบุคลากร

★ กลยุทธ์ 7.3 : เสริมสร้างวัฒนธรรมองค์กรและสภาพแวดล้อมการทำงาน

➤ แผนงาน 7.3.2 ปลุกฝังค่านิยมและเปลี่ยนแปลงวัฒนธรรมการทำงานผ่านการจัดการเปลี่ยนแปลงรองรับชีวิตวิถีใหม่ (New Normal) และโลกยุคใหม่

☆ โครงการสื่อสารและถ่ายทอดค่านิยม/วัฒนธรรมองค์กร ปี 2568

- รวมทั้งสิ้น 1 โครงการ วงเงินทั้งหมด 1.0000 ล้านบาท

ลำดับ	หน่วยงาน รับผิดชอบ	โครงการ/รายละเอียด	วงเงินเต็มโครงการ (ล้านบาท)		
			งบลงทุน	งบทำการ	รวม
1.	กพอ.	- โครงการสื่อสารและถ่ายทอดค่านิยม/วัฒนธรรมองค์กร ปี 2568	-	1.0000	1.0000
		รวม จำนวน 1 โครงการ	-	1.0000	1.0000



วัตถุประสงค์เชิงยุทธศาสตร์ SO4

ยกระดับความผูกพันและสร้าง ประสบการณ์ที่ดีแก่ลูกค้า



ยุทธศาสตร์ S8

สร้างความผูกพันของลูกค้า

★ กลยุทธ์ 8.1 : เสริมสร้างความผูกพันของลูกค้า

- รวมทั้งสิ้น 2 โครงการ วงเงินทั้งหมด 5.8400 ล้านบาท

หน่วยงาน	จำนวน (โครงการ)	งบประมาณประจำปี 2568 (ล้านบาท)		
		งบลงทุน	งบทำการ	รวม
ภาค 1	-	-	-	-
กปก.ช. 9	-	-	-	-
กปก.ช. 10	-	-	-	-
ภาค 2	-	-	-	-
กปก.ช. 6	-	-	-	-
กปก.ช. 7	-	-	-	-
ภาค 3	-	-	-	-
กปก.ช. 1	-	-	-	-
กปก.ช. 8	-	-	-	-
ภาค 4	-	-	-	-
กปก.ช. 2	-	-	-	-
กปก.ช. 3	-	-	-	-
ภาค 5	-	-	-	-
กปก.ช. 4	-	-	-	-
กปก.ช. 5	-	-	-	-
ส่วนกลาง	2	-	5.8400	5.8400
รวมทั้งสิ้น	2	-	5.8400	5.8400



ยุทธศาสตร์ S8

สร้างความผูกพันของลูกค้า

★ กลยุทธ์ 8.1 : เสริมสร้างความผูกพันของลูกค้า

➤ แผนงาน 8.1.1 แผนบริหารจัดการความสัมพันธ์กับลูกค้า

- รวมทั้งสิ้น 1 โครงการ วงเงินทั้งหมด 2.3400 ล้านบาท

หน่วยงาน	จำนวน (โครงการ)	งบประมาณประจำปี 2568 (ล้านบาท)		
		งบลงทุน	งบทำการ	รวม
ภาค 1	-	-	-	-
กปก.ช. 9	-	-	-	-
กปก.ช. 10	-	-	-	-
ภาค 2	-	-	-	-
กปก.ช. 6	-	-	-	-
กปก.ช. 7	-	-	-	-
ภาค 3	-	-	-	-
กปก.ช. 1	-	-	-	-
กปก.ช. 8	-	-	-	-
ภาค 4	-	-	-	-
กปก.ช. 2	-	-	-	-
กปก.ช. 3	-	-	-	-
ภาค 5	-	-	-	-
กปก.ช. 4	-	-	-	-
กปก.ช. 5	-	-	-	-
ส่วนกลาง	1	-	2.3400	2.3400
รวมทั้งสิ้น	1	-	2.3400	2.3400



ยุทธศาสตร์ S8

สร้างความผูกพันของลูกค้า

★ กลยุทธ์ 8.1 : เสริมสร้างความผูกพันของลูกค้า

➤ แผนงาน 8.1.1 แผนบริหารจัดการความสัมพันธ์กับลูกค้า

☆ โครงการมุ่งมั่นเพื่อปวงชนเต็มใจให้กัน

- รวมทั้งสิ้น 1 โครงการ วงเงินทั้งหมด 2.3400 ล้านบาท

ลำดับ	หน่วยงานรับผิดชอบ	โครงการ/รายละเอียด	วงเงินเต็มโครงการ (ล้านบาท)		
			งบลงทุน	งบทำการ	รวม
1.	กลส.	- โครงการมุ่งมั่นเพื่อปวงชนเต็มใจให้กัน	-	2.3400	2.3400
		รวม จำนวน 1 โครงการ	-	2.3400	2.3400



ยุทธศาสตร์ S8 สร้างความผูกพันของลูกค้า

★ กลยุทธ์ 8.1 : เสริมสร้างความผูกพันของลูกค้า

➤ แผนงาน 8.1.2 แผนประชาสัมพันธ์ภาพลักษณ์องค์กร

- รวมทั้งสิ้น 1 โครงการ วงเงินทั้งหมด 3.5000 ล้านบาท

หน่วยงาน	จำนวน (โครงการ)	งบประมาณประจำปี 2568 (ล้านบาท)		
		งบลงทุน	งบทำการ	รวม
ภาค 1	-	-	-	-
กปก.ช. 9	-	-	-	-
กปก.ช. 10	-	-	-	-
ภาค 2	-	-	-	-
กปก.ช. 6	-	-	-	-
กปก.ช. 7	-	-	-	-
ภาค 3	-	-	-	-
กปก.ช. 1	-	-	-	-
กปก.ช. 8	-	-	-	-
ภาค 4	-	-	-	-
กปก.ช. 2	-	-	-	-
กปก.ช. 3	-	-	-	-
ภาค 5	-	-	-	-
กปก.ช. 4	-	-	-	-
กปก.ช. 5	-	-	-	-
ส่วนกลาง	1	-	3.5000	3.5000
รวมทั้งสิ้น	1	-	3.5000	3.5000



ยุทธศาสตร์ S8

สร้างความผูกพันของลูกค้า

★ กลยุทธ์ 8.1 : เสริมสร้างความผูกพันของลูกค้า

➤ แผนงาน 8.1.2 แผนประชาสัมพันธ์ภาพลักษณ์องค์กร

☆ โครงการเสริมสร้างและปกป้องภาพลักษณ์องค์กร เพื่อสะท้อนต้นทุนการผลิตน้ำประปาของ กปร.

- รวมทั้งสิ้น 1 โครงการ วงเงินทั้งหมด 3.5000 ล้านบาท

ลำดับ	หน่วยงานรับผิดชอบ	โครงการ/รายละเอียด	วงเงินเต็มโครงการ (ล้านบาท)		
			งบลงทุน	งบทำการ	รวม
1.	กสอ.	- โครงการเสริมสร้างและปกป้องภาพลักษณ์องค์กร เพื่อสะท้อนต้นทุนการผลิตน้ำประปาของ กปร.	-	3.5000	3.5000
		รวม จำนวน 1 โครงการ	-	3.5000	3.5000



ยุทธศาสตร์ S8

สร้างความผูกพันของลูกค้า

★ กลยุทธ์ 8.2 : ยกระดับการให้บริการลูกค้า

➤ แผนงาน 8.2.1 แผนพัฒนาการให้บริการลูกค้าและการตลาด

- รวมทั้งสิ้น 3 โครงการ วงเงินทั้งหมด 30.0000 ล้านบาท

หน่วยงาน	จำนวน (โครงการ)	งบประมาณประจำปี 2568 (ล้านบาท)		
		งบลงทุน	งบทำการ	รวม
ภาค 1	-	-	-	-
กปก.ช. 9	-	-	-	-
กปก.ช. 10	-	-	-	-
ภาค 2	-	-	-	-
กปก.ช. 6	-	-	-	-
กปก.ช. 7	-	-	-	-
ภาค 3	-	-	-	-
กปก.ช. 1	-	-	-	-
กปก.ช. 8	-	-	-	-
ภาค 4	-	-	-	-
กปก.ช. 2	-	-	-	-
กปก.ช. 3	-	-	-	-
ภาค 5	-	-	-	-
กปก.ช. 4	-	-	-	-
กปก.ช. 5	-	-	-	-
ส่วนกลาง	3	20.0000	10.0000	30.0000
รวมทั้งสิ้น	3	20.0000	10.0000	30.0000

ยุทธศาสตร์ S8	สร้างความผูกพันของลูกค้า
	★ กลยุทธ์ 8.2 : ยกระดับการให้บริการลูกค้า
	➤ แผนงาน 8.2.1 แผนพัฒนาการให้บริการลูกค้าและการตลาด
	☆ โครงการสำรวจความพึงพอใจของลูกค้าและผู้มีส่วนได้ส่วนเสีย ของ กปภ.
	● รวมทั้งสิ้น 1 โครงการ วงเงินทั้งหมด 4.0000 ล้านบาท

ลำดับ	หน่วยงานรับผิดชอบ	โครงการ/รายละเอียด	วงเงินเต็มโครงการ (ล้านบาท)		
			งบลงทุน	งบทำการ	รวม
1.	กลส.	- โครงการสำรวจความพึงพอใจของลูกค้าและผู้มีส่วนได้ส่วนเสีย ของ กปภ.	-	4.0000	4.0000
		รวม จำนวน 1 โครงการ	-	4.0000	4.0000

ยุทธศาสตร์ S8	สร้างความผูกพันของลูกค้า
	★ กลยุทธ์ 8.2 : ยกระดับการให้บริการลูกค้า
	➤ แผนงาน 8.2.1 แผนพัฒนาการให้บริการลูกค้าและการตลาด
	☆ โครงการประปาสะอาด
	● รวมทั้งสิ้น 1 โครงการ วงเงินทั้งหมด 25.0000 ล้านบาท

ลำดับ	หน่วยงานรับผิดชอบ	โครงการ/รายละเอียด	วงเงินเต็มโครงการ (ล้านบาท)		
			งบลงทุน	งบทำการ	รวม
1.	กลส.	- โครงการประปาสะอาด	20.0000	5.0000	25.0000
		รวม จำนวน 1 โครงการ	20.0000	5.0000	25.0000

ยุทธศาสตร์ S8	สร้างความผูกพันของลูกค้า
	★ กลยุทธ์ 8.2 : ยกระดับการให้บริการลูกค้า
	➤ แผนงาน 8.2.1 แผนพัฒนาการให้บริการลูกค้าและการตลาด
	☆ โครงการประปาทันใจ
	● รวมทั้งสิ้น 1 โครงการ วงเงินทั้งหมด 1.0000 ล้านบาท

ลำดับ	หน่วยงานรับผิดชอบ	โครงการ/รายละเอียด	วงเงินเต็มโครงการ (ล้านบาท)		
			งบลงทุน	งบทำการ	รวม
1.	กลส.	- โครงการประปาทันใจ		1.0000	1.0000
		รวม จำนวน 1 โครงการ		1.0000	1.0000

